

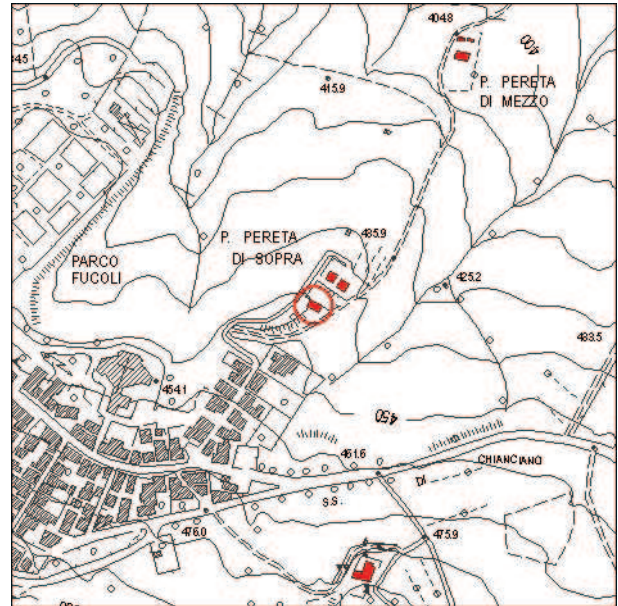

Scheda n° 97
Toponimo
Localizzazione Str. di Pereta
Data rilievo 09/05/2009



Ortofoto 2005



Carta Tecnica Regionale

Impianto tipologico
Edificio singolo

Elenco annessi:
Box adiacenti all'edificio adibiti a posto auto

Destinazione d'uso:
Residenza principale

Posizione e intorno
Pendio

Recinzioni:
Inferriate

Alterazioni:
Assenti

Sistema Verde:
Vegetazione spontanea

Stato di Conservazione:
Medio

Valore architettonico:
Scarso

Note:

Elementi tipologici:

Alberi di pregio:

Accessibilità:
Strada brecciata

Valore paesaggistico:
Scarso



COMUNE DI
CHIANCIANO TERME

REGIONE TOSCANA



PROVINCIA DI SIENA



Censimento Beni Storici Architettonici del Territorio aperto

Scheda n°: 097







Scheda n° 98
Toponimo Pereta di Sopra
Localizzazione Str. di Pereta
Data rilievo 09/05/2009



Ortofoto 2005

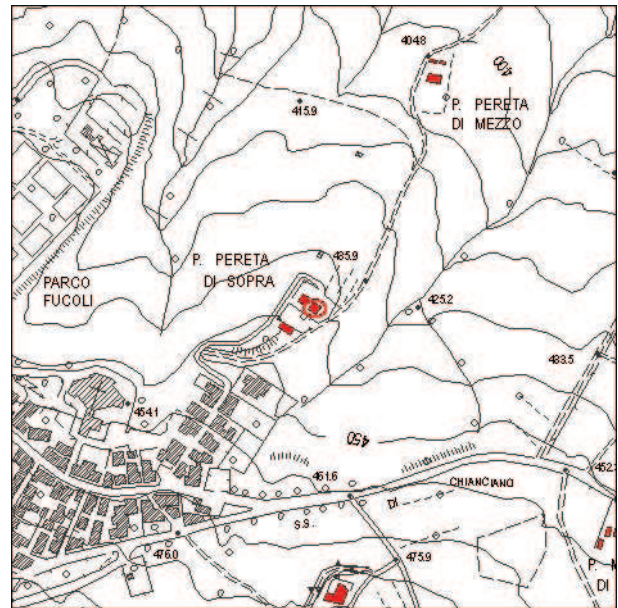

Carta Tecnica Regionale

Impianto tipologico
Edificio singolo

Elenco annessi:
Canile

Destinazione d'uso:
Residenza principale

Posizione e intorno
Pendio

Recinzioni:
Rete metallica

Alterazioni:
Assenti

Sistema Verde:
Orto/Giardino

Stato di Conservazione:
Medio

Valore architettonico:
Scarso

Note:
Impianto originale 1950 circa

Elementi tipologici:

Alberi di pregio:

Accessibilità:
Strada sterrata

Valore paesaggistico:
Scarso



**COMUNE DI
CHIANCIANO TERME**

REGIONE TOSCANA



PROVINCIA DI SIENA



Censimento Beni Storici Architettonici del Territorio aperto

Scheda n°: 098





Scheda n° 99
Toponimo Pereta di Sopra-Residence Pereta
Localizzazione Str. di Pereta
Data rilievo 09/05/2009



Ortofoto 2005

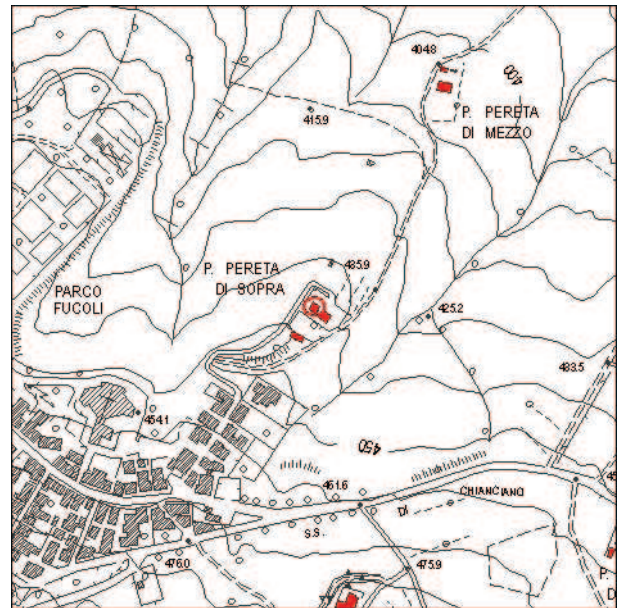

Carta Tecnica Regionale

Impianto tipologico

Villa

Elenco annessi:

Destinazione d'uso:

Attività ricettiva

Posizione e intorno

Pendio

Recinzioni:

Siepe viva

Alterazioni:

Serra

Sistema Verde:

Giardino

Stato di Conservazione:

Buono

Valore architettonico:

Medio

Note:

Parziale ricostruzione 1979

Elementi tipologici:

Pozzo, Serra

Alberi di pregio:

Accessibilità:

Strada brecciata

Valore paesaggistico:

Medio



COMUNE DI
CHIANCIANO TERME

REGIONE TOSCANA



PROVINCIA DI SIENA



Censimento Beni Storici Architettonici del Territorio aperto

Scheda n°: 099





Scheda n° 100
Toponimo Vigna e Chiusa
Localizzazione S. S. di Chianciano
Data rilievo 09/05/2009

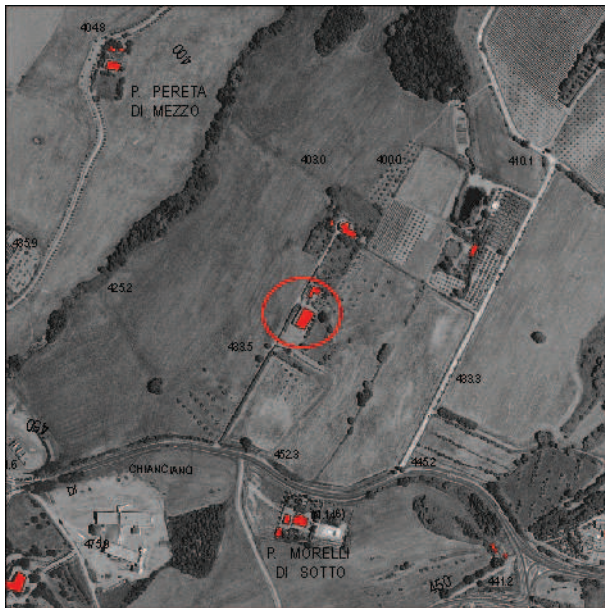

Ortofoto 2005

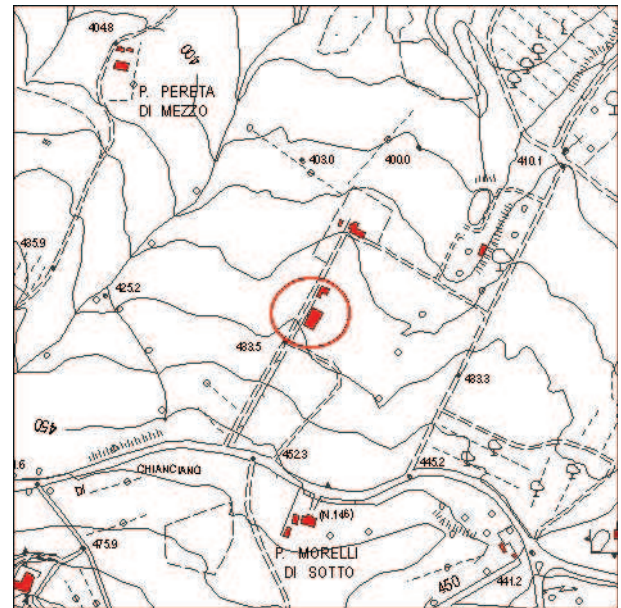

Carta Tecnica Regionale

Impianto tipologico

Podere

Elenco annessi:

Depandance, Gazebo

Destinazione d'uso:

Residenza principale

Posizione e intorno

Pendio

Recinzioni:

Siepe viva/Rete metallica/Cancello

Alterazioni:

Ristrutturata

Sistema Verde:

Prato/Giardino/Parco

Stato di Conservazione:

Buono

Valore architettonico:

Buono

Note:

Impianto originale 1942

Elementi tipologici:

Piazzale

Alberi di pregio:

Olivi, Lauro

Accessibilità:

Strada sterrata

Valore paesaggistico:

Buono



COMUNE DI
CHIANCIANO TERME

REGIONE TOSCANA



PROVINCIA DI SIENA



Censimento Beni Storici Architettonici del Territorio aperto

Scheda n°: 100





Scheda n° 101
Toponimo
Localizzazione
Data rilievo 09/05/2009

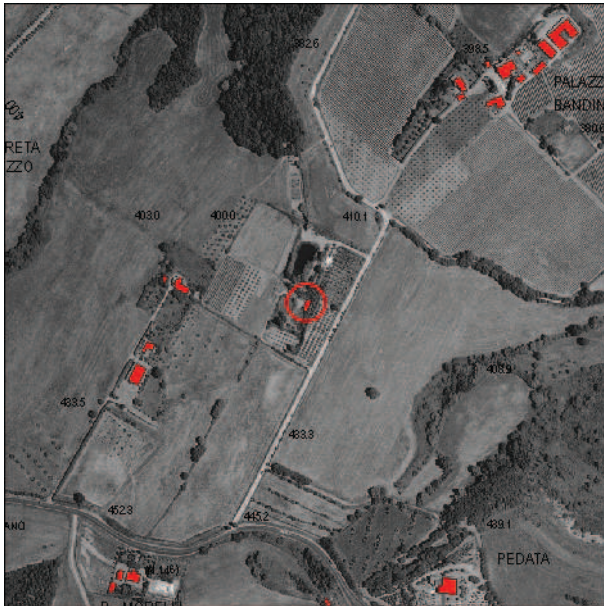

Ortofoto 2005

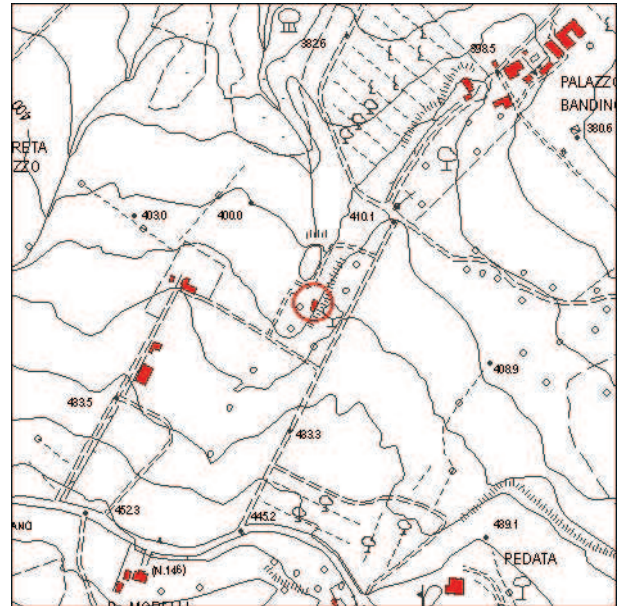

Carta Tecnica Regionale

Impianto tipologico
Annessi agricoli

Elenco annessi:
Capanni per animali, 2 Baracche in lamiera, 3 Rimesse per attrezzi, Baracche precarie

Destinazione d'uso:
Residenza agricola

Posizione e intorno
Pendio

Recinzioni:
Rete metallica/Cancello

Alterazioni:
2 Garages

Sistema Verde:
Prato/Orto/Vegetazione spontanea

Stato di Conservazione:
Medio

Valore architettonico:
Scarso

Note:
Impianto originale 1981

Elementi tipologici:
Serra, 2 Laghetti

Alberi di pregio:

Accessibilità:
Strada sterrata

Valore paesaggistico:
Scarso



COMUNE DI
CHIANCIANO TERME

REGIONE TOSCANA



PROVINCIA DI SIENA



Censimento Beni Storici Architettonici del Territorio aperto

Scheda n°: 101





Scheda n° 102
Toponimo Podere Aliano
Localizzazione S. S. di Chianciano
Data rilievo 09/05/2009



Ortofoto 2005

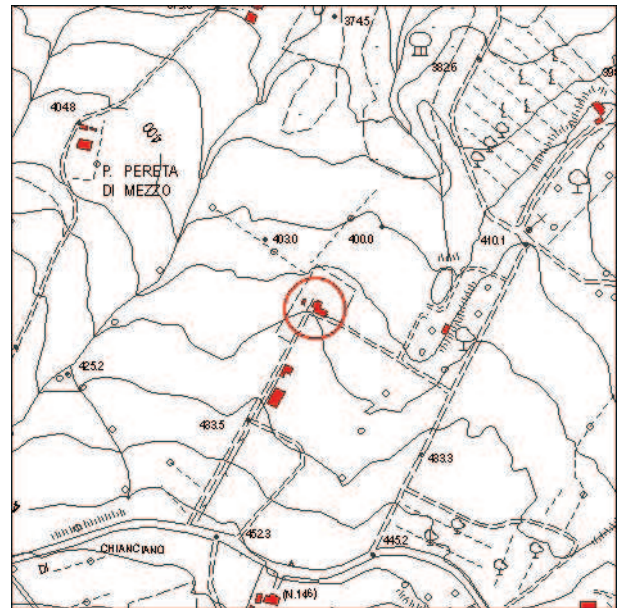

Carta Tecnica Regionale

Impianto tipologico

Podere

Elenco annessi:

ex Porcilaia

Destinazione d'uso:

Disuso/Abbandono

Posizione e intorno

Pianura

Recinzioni:

Rete metallica

Alterazioni:

Grondaia del tetto fatta a forati

Sistema Verde:

Vegetazione spontanea

Stato di Conservazione:

Medio

Valore architettonico:

Buono

Note:

Parziale ricostruzione 1979-80

Elementi tipologici:

Alberi di pregio:

Accessibilità:

Strada sterrata

Valore paesaggistico:

Buono



COMUNE DI
CHIANCIANO TERME

REGIONE TOSCANA



PROVINCIA DI SIENA



Censimento Beni Storici Architettonici del Territorio aperto

Scheda n°: 102





Scheda n° 103
Toponimo
Localizzazione S. S. di Chianciano
Data rilievo 10/05/2009

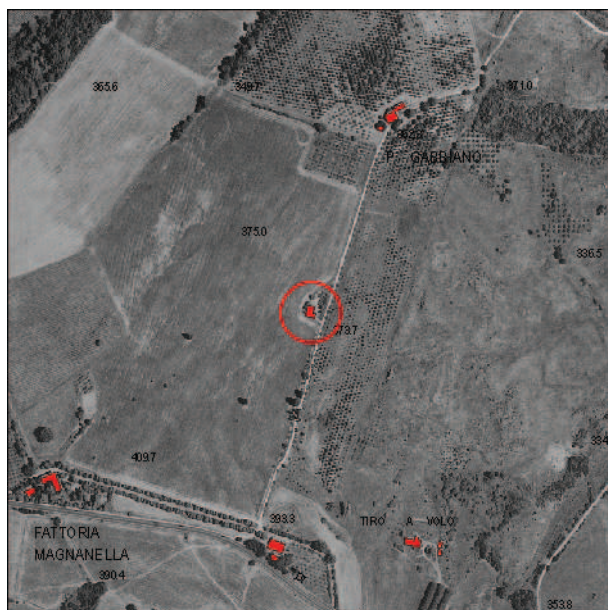

Ortofoto 2005

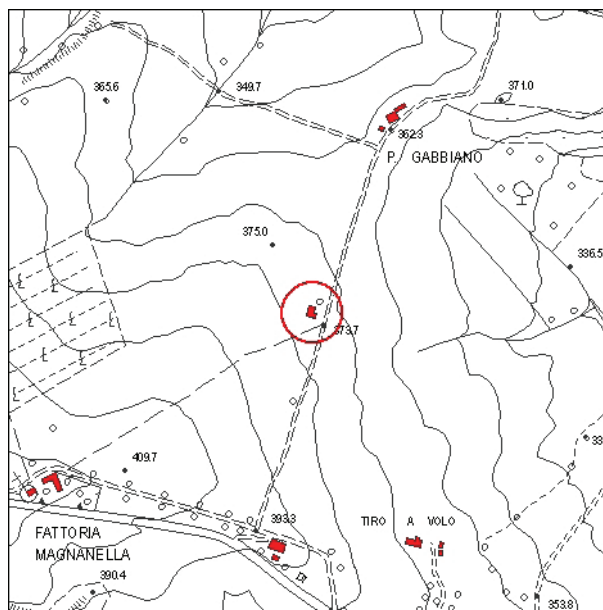

Carta Tecnica Regionale

Impianto tipologico

Ricovero per attrezzi

Elenco annessi:

Stalle per bovini, Mungitrice

Destinazione d'uso:

Azienda agricola

Posizione e intorno

Pendio

Recinzioni:

Assenti

Alterazioni:

Assenti

Sistema Verde:

Vegetazione spontanea

Stato di Conservazione:

Cattivo

Valore architettonico:

Scarso

Note:

Elementi tipologici:

Aia

Alberi di pregio:

Accessibilità:

Strada sterrata

Valore paesaggistico:

Scarso



COMUNE DI
CHIANCIANO TERME

REGIONE TOSCANA



PROVINCIA DI SIENA



Censimento Beni Storici Architettonici del Territorio aperto

Scheda n°: 103





Scheda n° 104
Toponimo Podere Acqua Bianca
Localizzazione S. S. di Chianciano
Data rilievo 10/05/2009

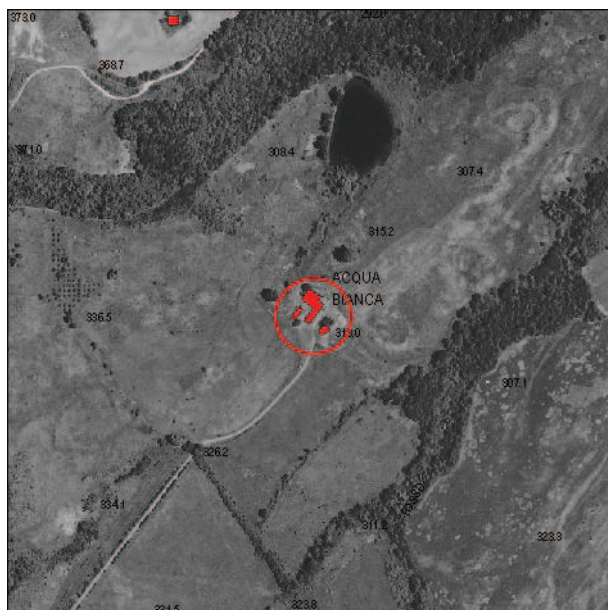

Ortofoto 2005

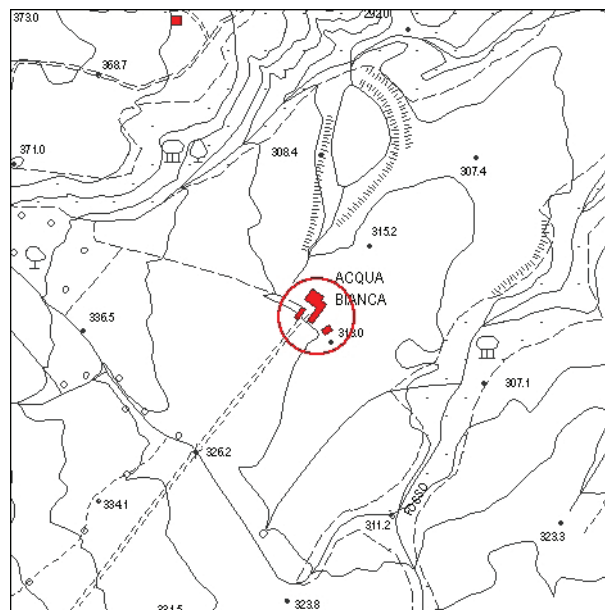

Carta Tecnica Regionale

Impianto tipologico

Podere

Elenco annessi:

Porcilaia, Fienile, Annessi vari

Destinazione d'uso:

Disuso/Abbandono

Posizione e intorno

Pianura

Recinzioni:

Sbarra di metallo

Alterazioni:

Non verificabili per inaccessibilità alla struttura

Sistema Verde:

Vegetazione spontanea

Stato di Conservazione:

Medio

Valore architettonico:

Buono

Note:

Inaccessibile

Elementi tipologici:

Alberi di pregio:

Accessibilità:

Strada chiusa/Sterrata

Valore paesaggistico:

Buono



**COMUNE DI
CHIANCIANO TERME**

REGIONE TOSCANA



PROVINCIA DI SIENA



Censimento Beni Storici Architettonici del Territorio aperto

Scheda n°: 104





Scheda n° 105
Toponimo Podere La Martinella
Localizzazione S. S. di Chianciano
Data rilievo 10/05/2009

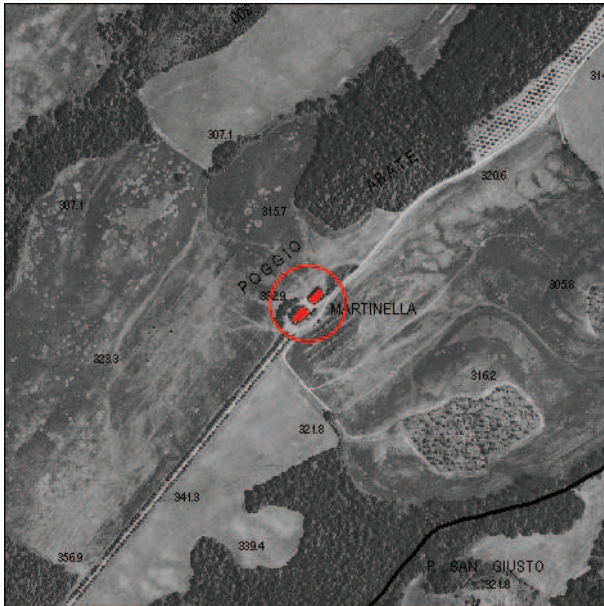

Ortofoto 2005

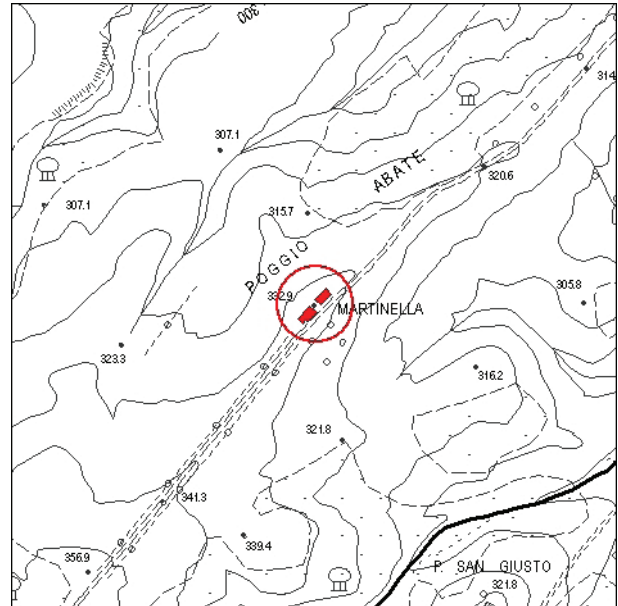

Carta Tecnica Regionale

Impianto tipologico

Podere

Elenco annessi:

Porcilaia, Fienile

Destinazione d'uso:

Disuso/Abbandono

Posizione e intorno

Pendio

Recinzioni:

Assenti

Alterazioni:

Assenti

Sistema Verde:

Vegetazione spontanea

Stato di Conservazione:

Rudere

Valore architettonico:

Medio

Note:

Elementi tipologici:

Alberi di pregio:

Accessibilità:

Strada sterrata

Valore paesaggistico:

Medio



**COMUNE DI
CHIANCIANO TERME**

REGIONE TOSCANA



PROVINCIA DI SIENA



Censimento Beni Storici Architettonici del Territorio aperto

Scheda n°: 105





Scheda n° 106
Toponimo Casa Rossa Poggio all'Abate
Localizzazione Via della Cannella
Data rilievo 10/05/2009



Ortofoto 2005

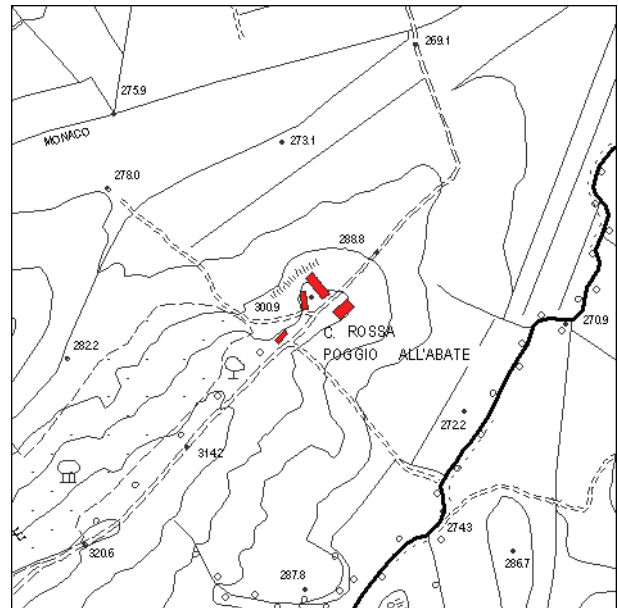

Carta Tecnica Regionale

Impianto tipologico

Villa/Fattoria

Elenco annessi:

Porcilaia, 2 Annessi, Fienile, Capannoni agricoli

Destinazione d'uso:

Azienda agricola

Posizione e intorno

Pendio

Recinzioni:

Assenti

Alterazioni:

Aggiunta scala sul lato corto dell'edificio

Sistema Verde:

Vegetazione spontanea

Stato di Conservazione:

Medio

Valore architettonico:

Buono

Note:

Parziale ricostruzione 1974

Elementi tipologici:

Aia

Alberi di pregio:

Accessibilità:

Strada sterrata

Valore paesaggistico:

Buono



COMUNE DI
CHIANCIANO TERME

REGIONE TOSCANA



PROVINCIA DI SIENA



Censimento Beni Storici Architettonici del Territorio aperto

Scheda n°: 106







Scheda n° 107
Toponimo Quercefrati
Localizzazione
Data rilievo 10/05/2009



Ortofoto 2005

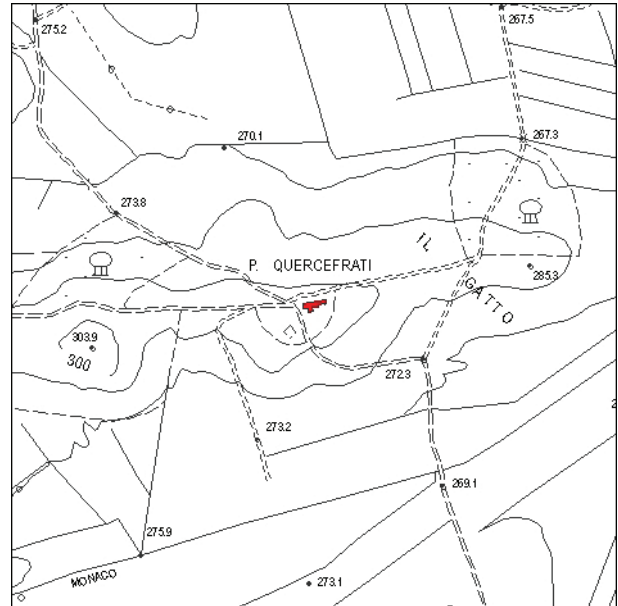

Carta Tecnica Regionale

Impianto tipologico

Podere

Elenco annessi:

2 Porcilaie, 2 Rimesse agricole

Destinazione d'uso:

Disuso/Abbandono

Posizione e intorno

Pendio

Recinzioni:

Assenti

Alterazioni:

Baracca precaria addossata all'edificio

Sistema Verde:

Vegetazione spontanea

Stato di Conservazione:

Cattivo

Valore architettonico:

Medio

Note:

Elementi tipologici:

Vasca, Aia

Alberi di pregio:

Accessibilità:

Strada sterrata

Valore paesaggistico:

Medio



COMUNE DI
CHIANCIANO TERME

REGIONE TOSCANA



PROVINCIA DI SIENA



Censimento Beni Storici Architettonici del Territorio aperto

Scheda n°: 107







Scheda n° 108
Toponimo Podere Cannellino
Localizzazione
Data rilievo 10/05/2009

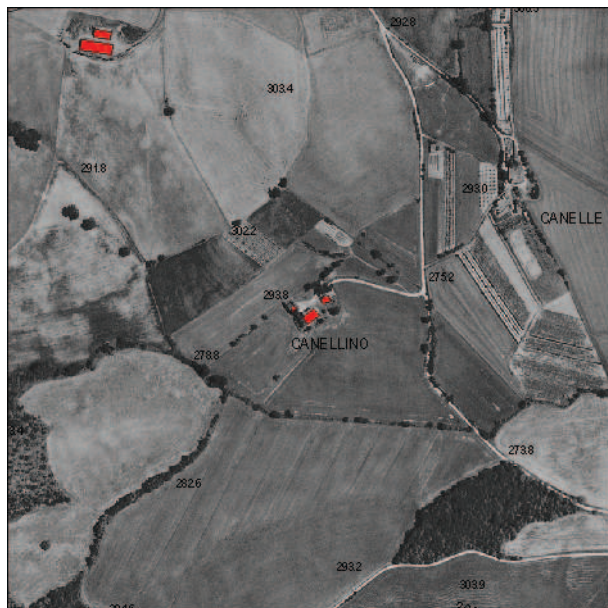

Ortofoto 2005

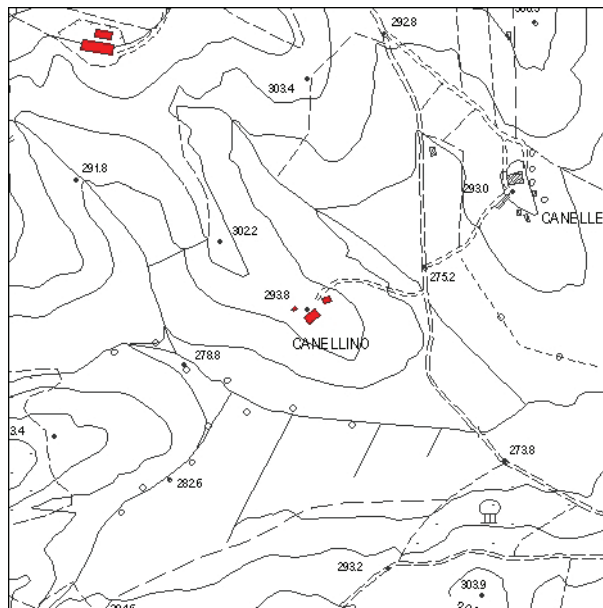

Carta Tecnica Regionale

Impianto tipologico

Podere

Elenco annessi:

1 Rimessa situata nel fienile, 2 Rimesse per attrezzi, Legnaia

Destinazione d'uso:

Azienda agricola

Posizione e intorno

Pendio

Elementi tipologici:

Aia

Recinzioni:

Assenti

Alterazioni:

Rifacimento di tutte le facciate ad intonaco in cemento/Aggiunta porzione di edificio adiacente alla scala d'ingresso

Sistema Verde:

Prato

Alberi di pregio:

Quercie

Stato di Conservazione:

Medio

Accessibilità:

Strada sterrata

Valore architettonico:

Scarso

Valore paesaggistico:

Scarso

Note:



COMUNE DI
CHIANCIANO TERME

REGIONE TOSCANA



PROVINCIA DI SIENA



Censimento Beni Storici Architettonici del Territorio aperto

Scheda n°: 108







Scheda n° 109
Toponimo Podere Poggio Bianco
Localizzazione
Data rilievo 10/05/2009



Ortofoto 2005

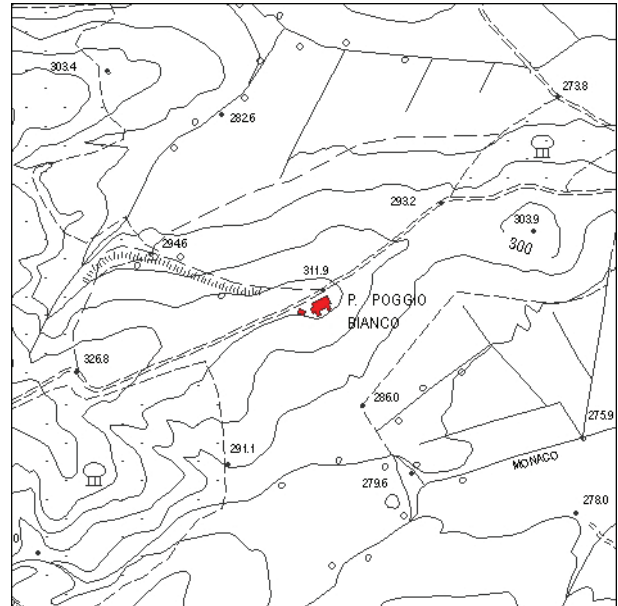

Carta Tecnica Regionale

Impianto tipologico
Podere

Elenco annessi:
2 Rimesse in muratura

Destinazione d'uso:
Lavori in corso

Posizione e intorno
Pendio

Recinzioni:
Rete metallica/Cancello

Alterazioni:
Assenti

Sistema Verde:
Vegetazione spontanea

Stato di Conservazione:
Buono

Valore architettonico:
Buono

Note:

Elementi tipologici:

Alberi di pregio:

Accessibilità:
Strada sterrata

Valore paesaggistico:
Buono



COMUNE DI
CHIANCIANO TERME

REGIONE TOSCANA



PROVINCIA DI SIENA



Censimento Beni Storici Architettonici del Territorio aperto

Scheda n°: 109





Scheda n° 110
Toponimo La Fornace
Localizzazione S. S. di Chianciano
Data rilievo 10/05/2009



Ortofoto 2005

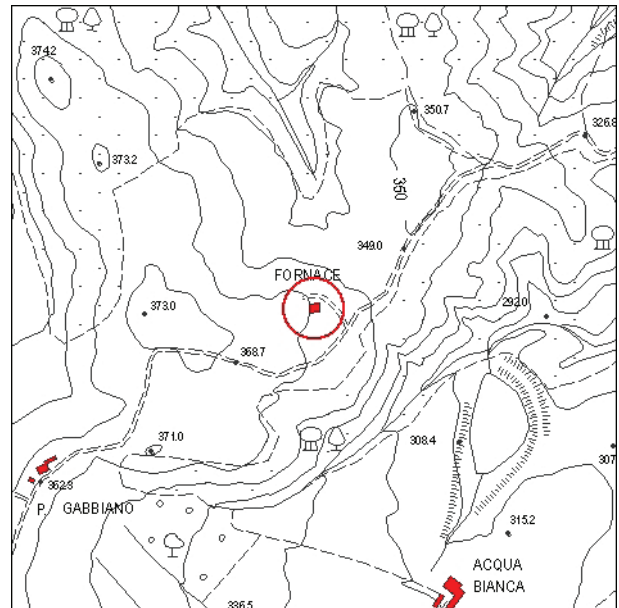

Carta Tecnica Regionale

Impianto tipologico

Podere

Elenco annessi:

Destinazione d'uso:

Disuso/Abbandono

Posizione e intorno

Pendio

Recinzioni:

Assenti

Alterazioni:

Assenti

Sistema Verde:

Vegetazione spontanea

Stato di Conservazione:

Rudere

Valore architettonico:

Buono

Note:

Crollo parziale del tetto

Elementi tipologici:

Alberi di pregio:

Accessibilità:

Strada sterrata

Valore paesaggistico:

Buono



**COMUNE DI
CHIANCIANO TERME**

REGIONE TOSCANA



PROVINCIA DI SIENA



Censimento Beni Storici Architettonici del Territorio aperto

Scheda n°: 110





Scheda n° 111
Toponimo **Podere Gabbiano**
Localizzazione **S. S. di Chianciano**
Data rilievo **10/05/2009**

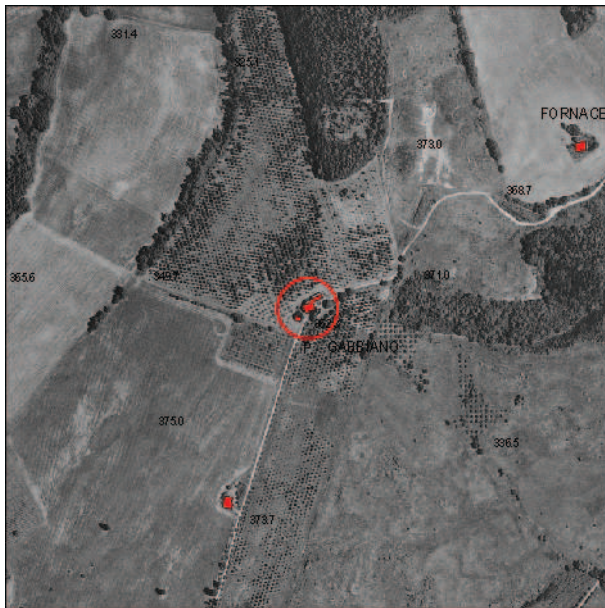

Ortofoto 2005

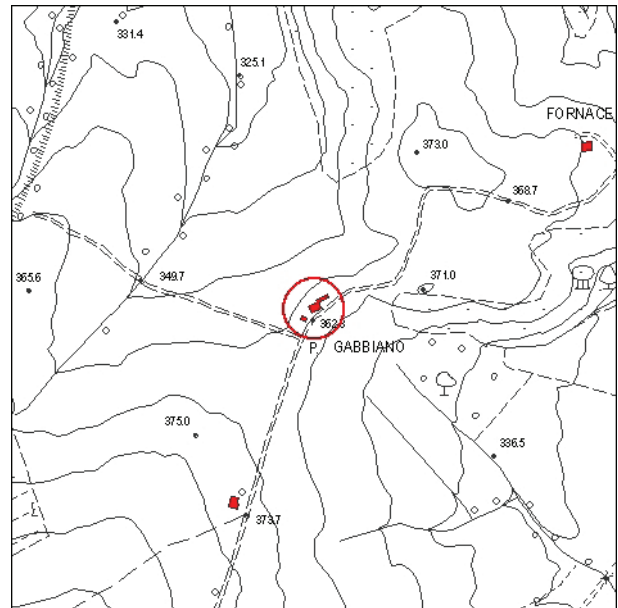

Carta Tecnica Regionale

Impianto tipologico

Podere

Elenco annessi:

Destinazione d'uso:

Disuso/Abbandono

Posizione e intorno

Pendio

Recinzioni:

Assenti

Alterazioni:

Assenti

Sistema Verde:

Vegetazione spontanea

Stato di Conservazione:

Rudere

Valore architettonico:

Eccezionale/Monumentale

Elementi tipologici:

Alberi di pregio:

Accessibilità:

Strada sterrata

Valore paesaggistico:

Buono

Note:

Impianto originale medievale che ha subito nei secoli rifacimenti danneggiandone complessivamente l'aspetto originale. Questo è uno dei pochi edifici ancora esistenti realizzato in mattoni di terra



**COMUNE DI
CHIANCIANO TERME**

REGIONE TOSCANA



PROVINCIA DI SIENA



Censimento Beni Storici Architettonici del Territorio aperto

Scheda n°: 111





Scheda n° 112
Toponimo **Stiglianese III**
Localizzazione **Via Stiglianese**
Data rilievo **09/05/2009**

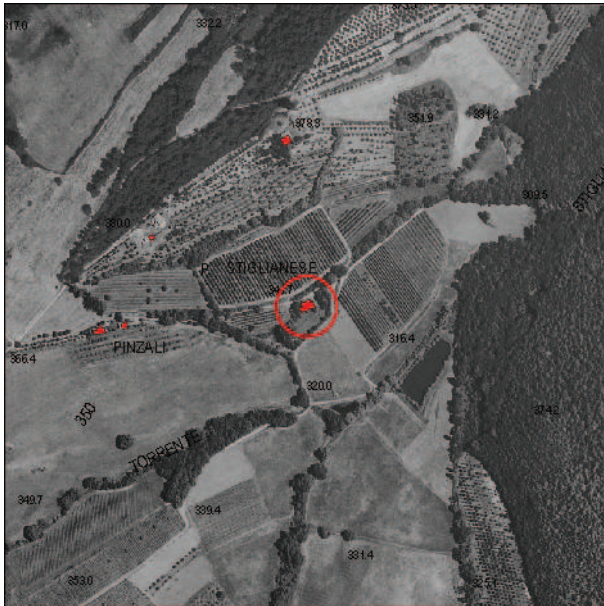

Ortofoto 2005

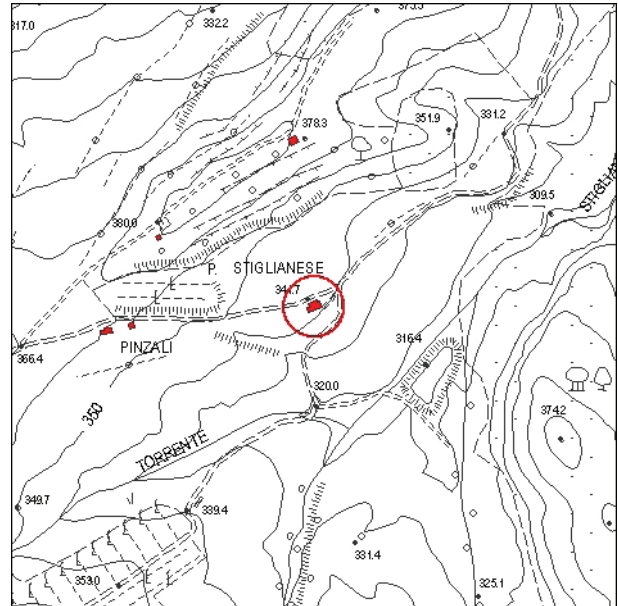

Carta Tecnica Regionale

Impianto tipologico
Podere

Elenco annessi:

Destinazione d'uso:
Agriturismo

Posizione e intorno
Pendio

Recinzioni:
Assenti

Alterazioni:
Rifacimento della scala

Sistema Verde:
Prato/Vegetazione spontanea

Stato di Conservazione:
Medio

Valore architettonico:
Medio

Note:
Ristrutturazione 1991

Elementi tipologici:

Alberi di pregio:

Accessibilità:
Strada sterrata

Valore paesaggistico:
Medio



COMUNE DI
CHIANCIANO TERME

REGIONE TOSCANA



PROVINCIA DI SIENA



Censimento Beni Storici Architettonici del Territorio aperto

Scheda n°: 112







Scheda n° 113
Toponimo **Podere Stiglianese II**
Localizzazione **Via Stiglianese**
Data rilievo **09/05/2009**



Ortofoto 2005

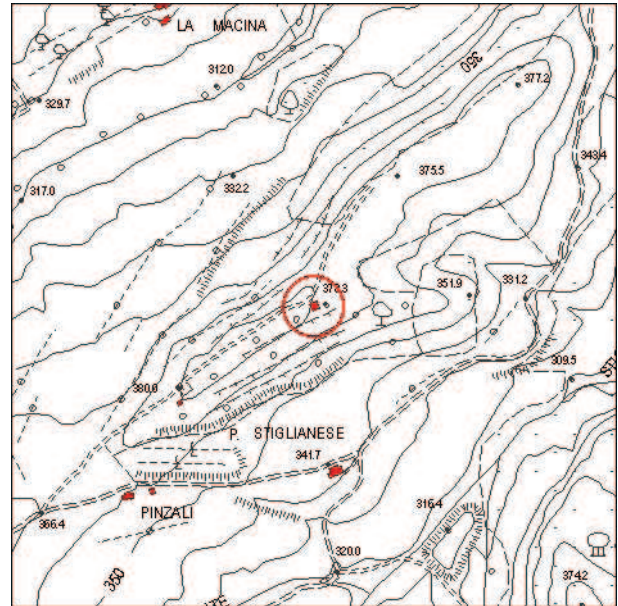

Carta Tecnica Regionale

Impianto tipologico
Podere

Elenco annessi:
2 Rimesse agricole

Destinazione d'uso:
Residenza principale

Posizione e intorno
Pendio

Recinzioni:
Siepe viva

Alterazioni:
Assenti

Sistema Verde:
Prato/Giardino

Stato di Conservazione:
Buono

Valore architettonico:
Buono

Note:
Ristrutturazione 2008

Elementi tipologici:
Fontana

Alberi di pregio:
Quercia, Olivi

Accessibilità:
Strada sterrata

Valore paesaggistico:
Buono



COMUNE DI
CHIANCIANO TERME

REGIONE TOSCANA



PROVINCIA DI SIENA



Censimento Beni Storici Architettonici del Territorio aperto

Scheda n°: 113







Scheda n° 114
Toponimo **Stiglianese I**
Localizzazione **Via Stiglianese**
Data rilievo **09/05/2009**

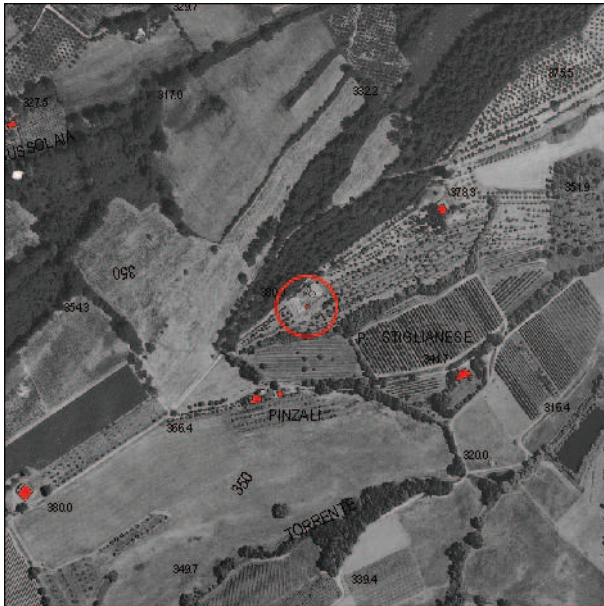

Ortofoto 2005

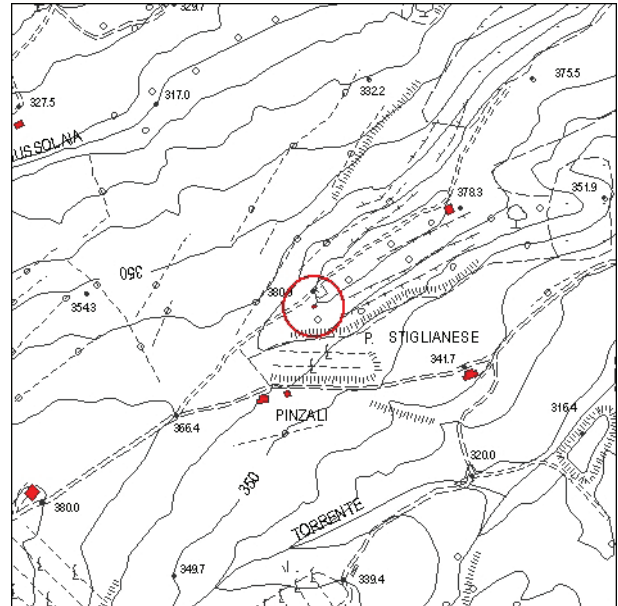

Carta Tecnica Regionale

Impianto tipologico
Podere

Elenco annessi:
ex Porcilaia

Destinazione d'uso:
Residenza principale

Posizione e intorno
Pendio

Recinzioni:
Siepe viva/Cancello

Alterazioni:
Completamente ristrutturato

Sistema Verde:
Prato/Giardino

Stato di Conservazione:
Buono

Valore architettonico:
Buono

Note:

Elementi tipologici:

Alberi di pregio:
Querci, Cipressi

Accessibilità:
Strada sterrata

Valore paesaggistico:
Buono



**COMUNE DI
CHIANCIANO TERME**

REGIONE TOSCANA



PROVINCIA DI SIENA



Censimento Beni Storici Architettonici del Territorio aperto

Scheda n°: 114





Scheda n° 115
Toponimo Pinzali
Localizzazione Via Stiglianese
Data rilievo 09/05/2009

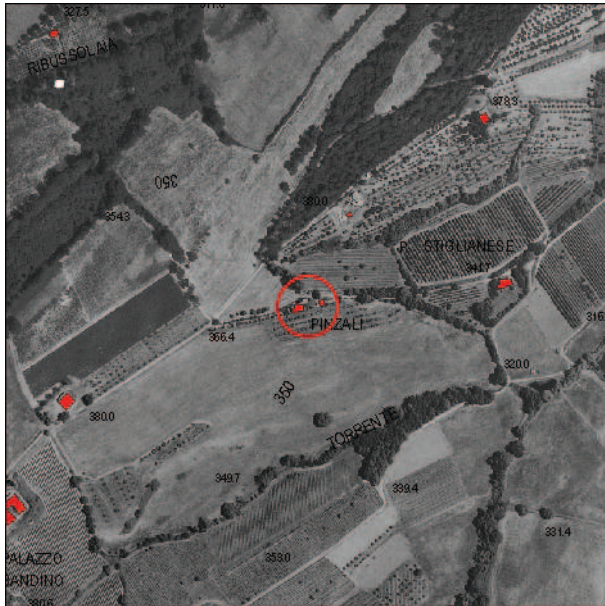

Ortofoto 2005

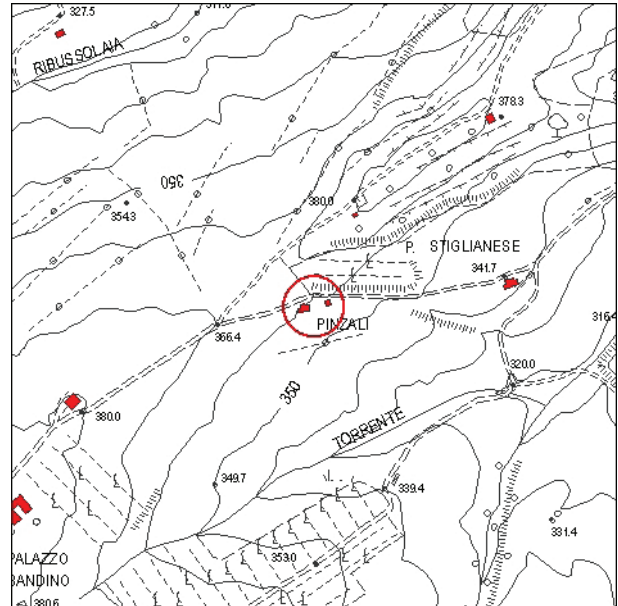

Carta Tecnica Regionale

Impianto tipologico

Podere

Elenco annessi:

1 Gazebo in muratura, Cisterna

Destinazione d'uso:

Residenza principale

Posizione e intorno

Pendio

Recinzioni:

Rete metallica

Alterazioni:

Garage interrato/Gazebo in muratura

Sistema Verde:

Giardino

Stato di Conservazione:

Medio

Valore architettonico:

Medio

Note:

Ristrutturato

Elementi tipologici:

Alberi di pregio:

Accessibilità:

Strada sterrata

Valore paesaggistico:

Medio



COMUNE DI
CHIANCIANO TERME

REGIONE TOSCANA



PROVINCIA DI SIENA



Censimento Beni Storici Architettonici del Territorio aperto

Scheda n°: 115







Scheda n° 116
Toponimo Azienda agricola Caselle/Terre
Localizzazione Via Magnanella
Data rilievo 09/05/2009

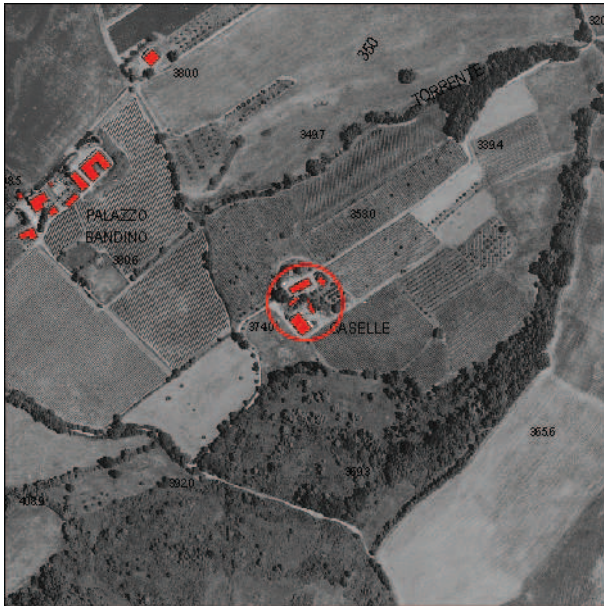

Ortofoto 2005

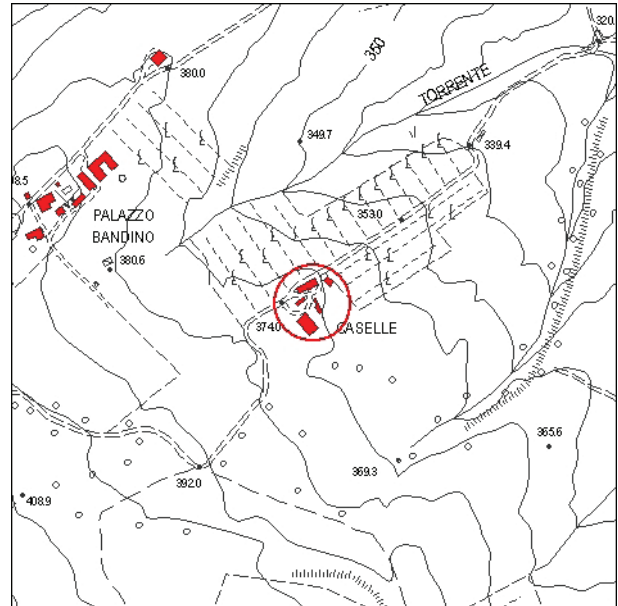

Carta Tecnica Regionale

Impianto tipologico

Podere

Elenco annessi:

ex Colombaia, Cantina, Fienile, Porcilaia, Cantina, Recinto per cavalli

Destinazione d'uso:

Azienda agricola

Posizione e intorno

Pendio

Recinzioni:

Assenti

Alterazioni:

ex Stalle trasformate in cantina

Sistema Verde:

Vegetazione spontanea

Stato di Conservazione:

Medio

Valore architettonico:

Medio

Note:

Ristrutturazione 1987. Produzione e vendita prodotti biologici

Elementi tipologici:

Alberi di pregio:

Quercia, Ficaia

Accessibilità:

Strada sterrata

Valore paesaggistico:

Medio



COMUNE DI
CHIANCIANO TERME

REGIONE TOSCANA



PROVINCIA DI SIENA



Censimento Beni Storici Architettonici del Territorio aperto

Scheda n°: 116







Scheda n° 117
Toponimo **Palazzo Bandino III**
Localizzazione **Via Stiglianese**
Data rilievo **03/05/2009**

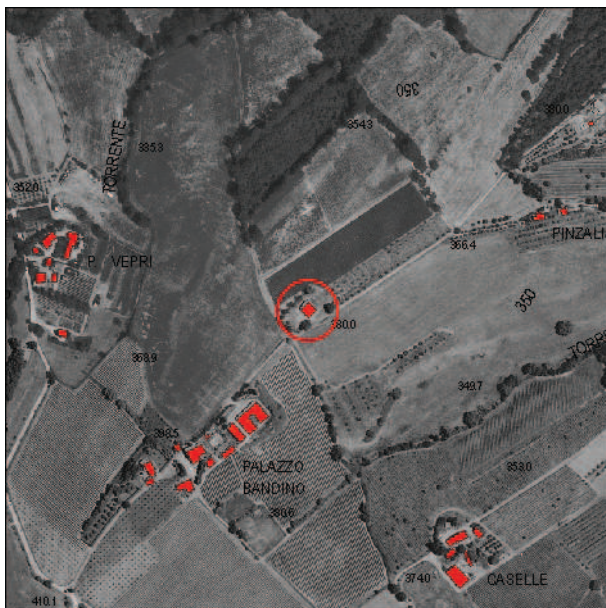

Ortofoto 2005

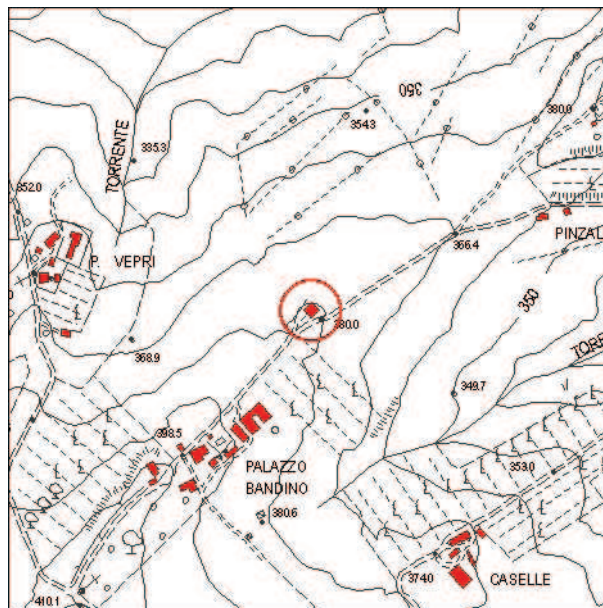

Carta Tecnica Regionale

Impianto tipologico

Podere

Elenco annessi:

ex Porcilaia

Destinazione d'uso:

Azienda agricola

Posizione e intorno

Pendio

Recinzioni:

Assenti

Alterazioni:

Assenti

Sistema Verde:

Vegetazione spontanea

Stato di Conservazione:

Cattivo

Valore architettonico:

Medio

Note:

Non è stato possibile redarre la documentazione fotografica per inaccessibilità del sito

Elementi tipologici:

Alberi di pregio:

Quercia

Accessibilità:

Strada sterrata

Valore paesaggistico:

Medio



**COMUNE DI
CHIANCIANO TERME**

REGIONE TOSCANA



PROVINCIA DI SIENA



Censimento Beni Storici Architettonici del Territorio aperto

Scheda n°: 117

