



COMUNE DI
CHIANCIANO TERME

REGIONE TOSCANA



PROVINCIA DI SIENA



Censimento Beni Storici Architettonici del Territorio aperto

Scheda n°: 174





Scheda n° 175
Toponimo Loc. Cerretelli
Localizzazione
Data rilievo 22/06/2009



Ortofoto 2005

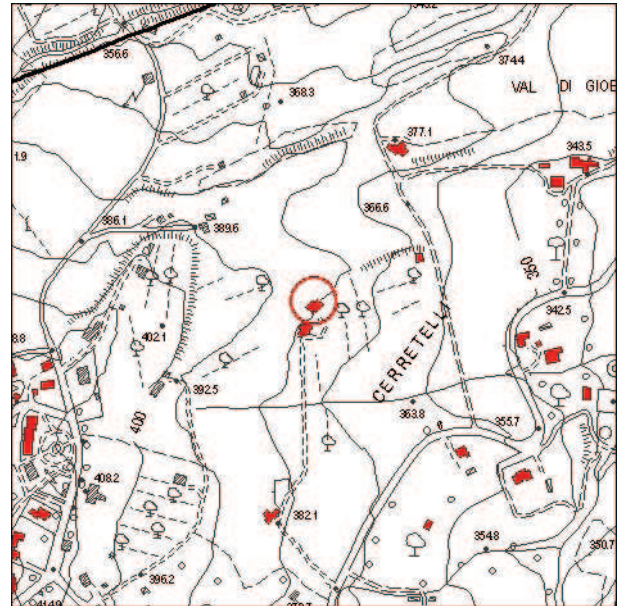

Carta Tecnica Regionale

Impianto tipologico

Edificio di nuovo impianto

Elenco annessi:

Destinazione d'uso:

Residenza principale

Posizione e intorno

Pendio

Recinzioni:

Cancello, rete metallica

Alterazioni:

Sistema Verde:

Orto, giardino

Stato di Conservazione:

Buono

Valore architettonico:

Scarso

Note:

Elementi tipologici:

Alberi di pregio:

Accessibilità:

Strada sterrata

Valore paesaggistico:

Buono



COMUNE DI
CHIANCIANO TERME

REGIONE TOSCANA



PROVINCIA DI SIENA



Censimento Beni Storici Architettonici del Territorio aperto

Scheda n°: 175





Scheda n° 176
Toponimo Loc. Poggio all'Olmo
Localizzazione
Data rilievo 22/06/2009

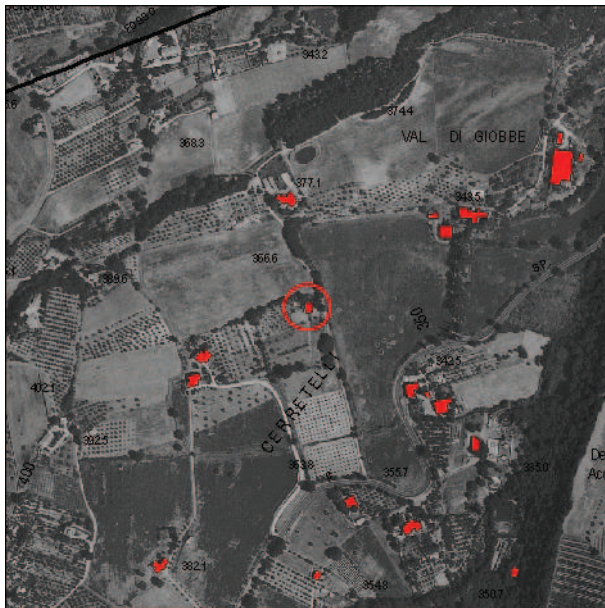

Ortofoto 2005

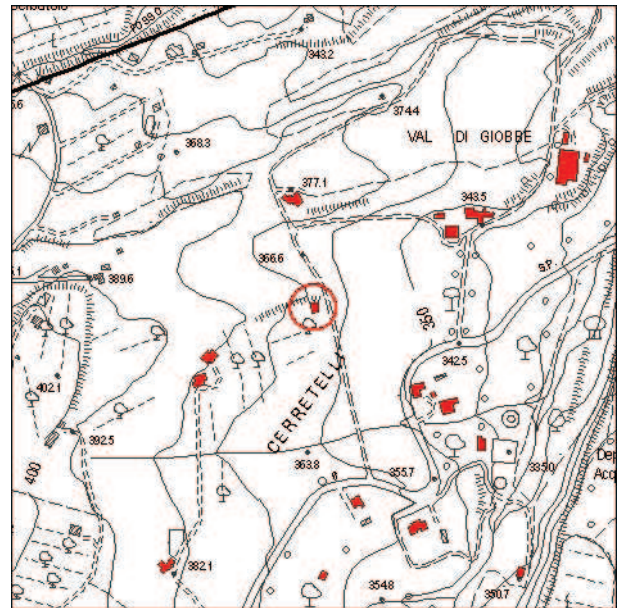

Carta Tecnica Regionale

Impianto tipologico
Capanna

Elenco annessi:

Destinazione d'uso:
Capanna

Posizione e intorno
Pendio

Recinzioni:
Catena

Alterazioni:

Sistema Verde:
Oliveto

Stato di Conservazione:
Buono

Valore architettonico:
Scarso

Note:

Elementi tipologici:

Alberi di pregio:

Accessibilità:
Strada sterrata

Valore paesaggistico:
Buono



**COMUNE DI
CHIANCIANO TERME**

REGIONE TOSCANA



PROVINCIA DI SIENA



Censimento Beni Storici Architettonici del Territorio aperto

Scheda n°: 176





Scheda n° 177
Toponimo Pod. Poggio all'Olmo
Localizzazione
Data rilievo 22/06/2009



Ortofoto 2005

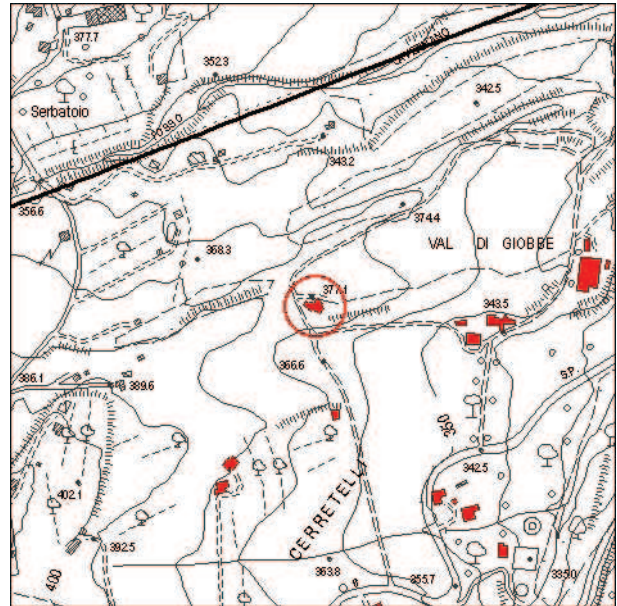

Carta Tecnica Regionale

Impianto tipologico
Podere, casa colonica

Elenco annessi:
Forno, rimessa

Destinazione d'uso:
Agriturismo

Posizione e intorno
Crinale

Recinzioni:
Siepe viva

Alterazioni:
Piscina

Sistema Verde:
Giardino

Stato di Conservazione:
Buono

Valore architettonico:
Buono

Note:

Elementi tipologici:
Forno

Alberi di pregio:

Accessibilità:
Strada sterrata

Valore paesaggistico:
Buono



COMUNE DI
CHIANCIANO TERME

REGIONE TOSCANA



PROVINCIA DI SIENA



Censimento Beni Storici Architettonici del Territorio aperto

Scheda n°: 177





Scheda n° 178
Toponimo Pod. Cerretello
Localizzazione
Data rilievo 22/06/2009



Ortofoto 2005

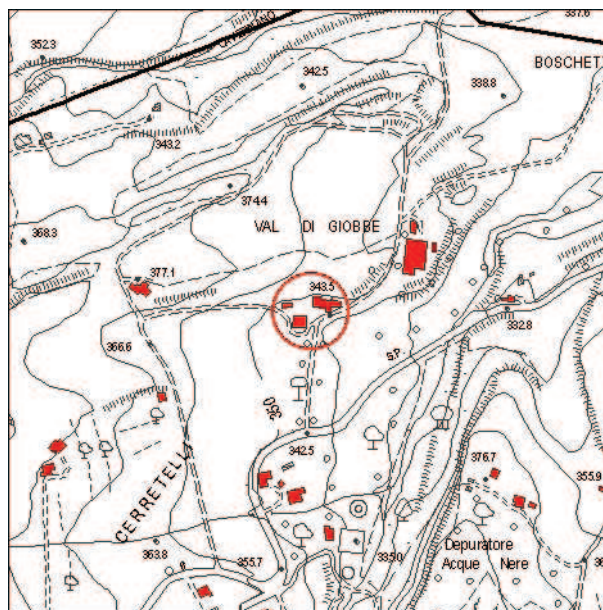

Carta Tecnica Regionale

Impianto tipologico

Fattoria, podere casa colonica

Elenco annessi:

Rimesse, porcilaia

Destinazione d'uso:

Agriturismo

Posizione e intorno

Pendio

Recinzioni:

Assenti

Alterazioni:

Piscina

Sistema Verde:

Giardino

Stato di Conservazione:

Buono

Valore architettonico:

Buono

Note:

Elementi tipologici:

Pozzo

Alberi di pregio:

Accessibilità:

Strada sterrata

Valore paesaggistico:

Buono



COMUNE DI CHIANCIANO TERME

REGIONE TOSCANA



PROVINCIA DI SIENA



Censimento Beni Storici Architettonici del Territorio aperto

Scheda n°: 178





Scheda n° 179
Toponimo Loc. Cerretello
Localizzazione
Data rilievo 22/06/2009



Ortofoto 2005

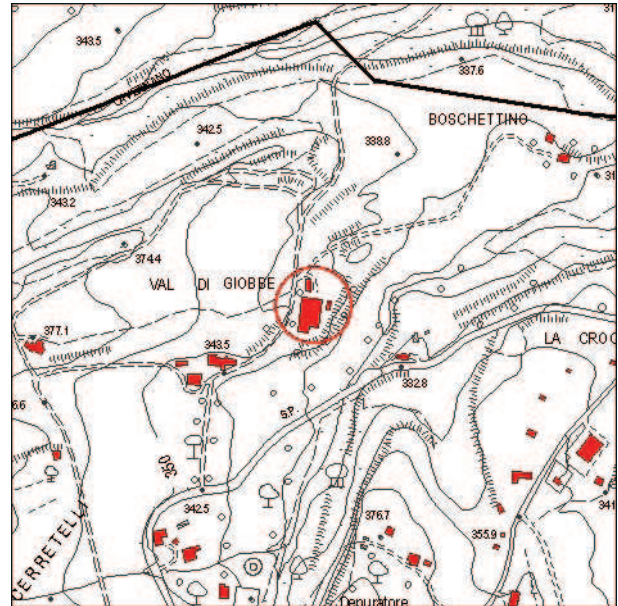

Carta Tecnica Regionale

Impianto tipologico
Capannoni

Elenco annessi:

Destinazione d'uso:
Abbandonato

Posizione e intorno
Pendio

Recinzioni:
Assenti

Alterazioni:

Sistema Verde:

Stato di Conservazione:
Cattivo

Valore architettonico:
Scarso

Note:

Elementi tipologici:

Alberi di pregio:

Accessibilità:
Strada sterrata

Valore paesaggistico:
Buono



COMUNE DI
CHIANCIANO TERME

REGIONE TOSCANA



PROVINCIA DI SIENA



Censimento Beni Storici Architettonici del Territorio aperto

Scheda n°: 179





Scheda n° 180
Toponimo Loc. Valle di Giobbe
Localizzazione
Data rilievo 22/06/2009

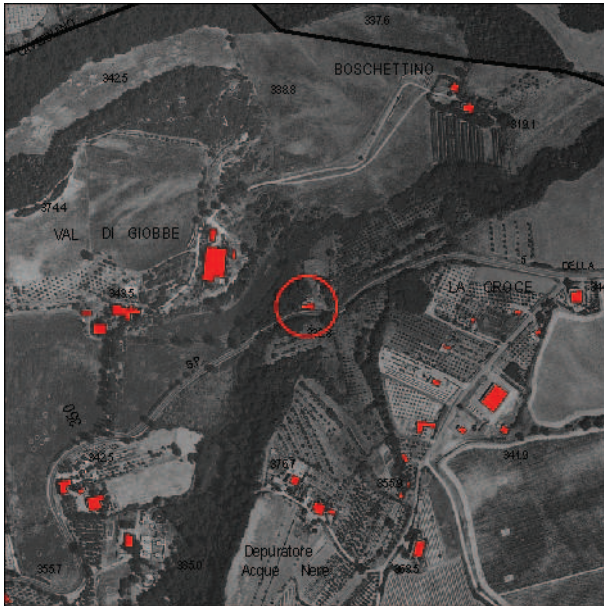

Ortofoto 2005

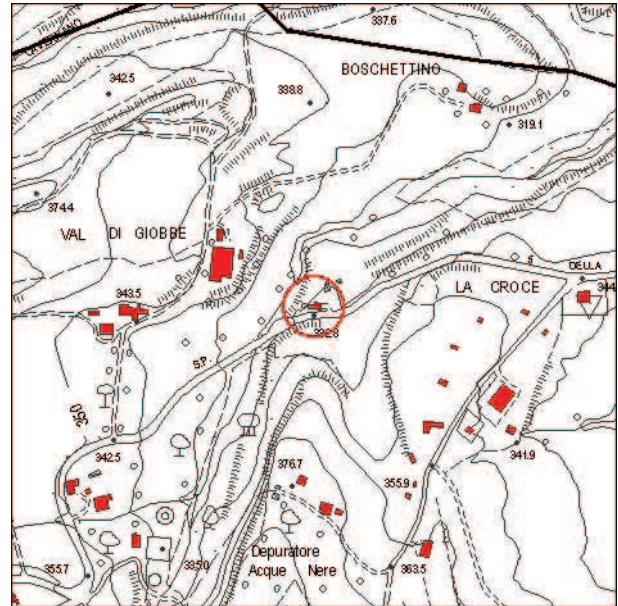

Carta Tecnica Regionale

Impianto tipologico
Podere, casa colonica

Elenco annessi:
Rimessa

Destinazione d'uso:
Residenza principale

Posizione e intorno
Pendio

Recinzioni:
Cancello, rete metallica

Alterazioni:

Sistema Verde:
Giardino

Stato di Conservazione:
Buono

Valore architettonico:
Buono

Note:

Elementi tipologici:

Alberi di pregio:

Accessibilità:
Strada asfaltata

Valore paesaggistico:
Buono



COMUNE DI
CHIANCIANO TERME

REGIONE TOSCANA



PROVINCIA DI SIENA



Censimento Beni Storici Architettonici del Territorio aperto

Scheda n°: 180





Scheda n° 181
Toponimo Pod. Boschettino
Localizzazione
Data rilievo 22/06/2009



Ortofoto 2005

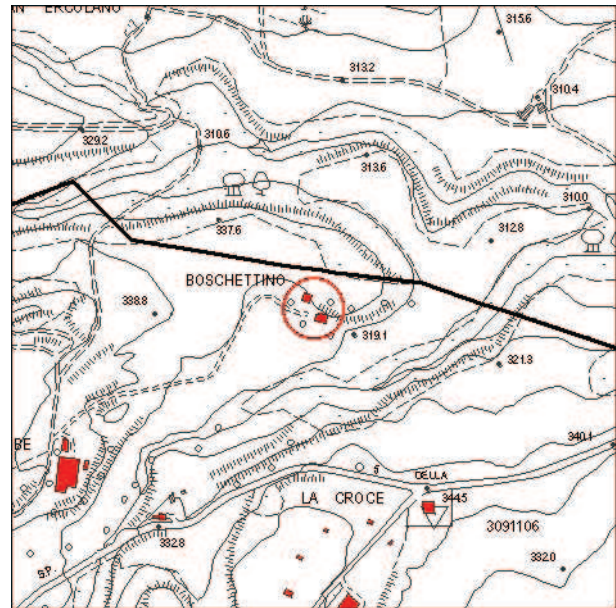

Carta Tecnica Regionale

Impianto tipologico
Podere, casa colonica

Elenco annessi:
Rimessa, porcilaia

Destinazione d'uso:
Lavori in corso

Posizione e intorno
Pendio

Recinzioni:
Cancello, rete metallica

Alterazioni:
Piscina

Sistema Verde:

Stato di Conservazione:
Lavori in corso

Valore architettonico:
Buono

Note:

Elementi tipologici:

Alberi di pregio:

Accessibilità:
Strada sterrata

Valore paesaggistico:
Buono



COMUNE DI
CHIANCIANO TERME

REGIONE TOSCANA



PROVINCIA DI SIENA



Censimento Beni Storici Architettonici del Territorio aperto

Scheda n°: 181





Scheda n° 182
Toponimo Loc. Scopetello
Localizzazione
Data rilievo 28/02/2009



Ortofoto 2005

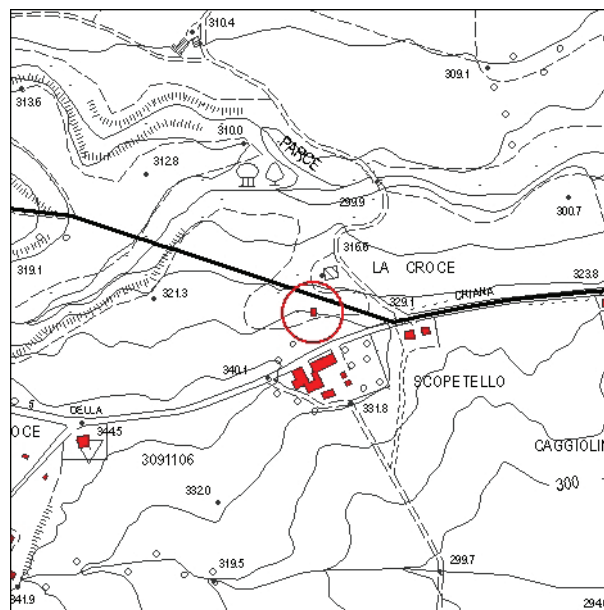

Carta Tecnica Regionale

Impianto tipologico
Capanna

Elenco annessi:

Destinazione d'uso:
Capanna

Posizione e intorno
Pendio

Recinzioni:
Rete metallica

Alterazioni:

Sistema Verde:

Stato di Conservazione:
Buono

Valore architettonico:
Scarso

Note:

Elementi tipologici:

Alberi di pregio:

Accessibilità:
Strada asfaltata

Valore paesaggistico:
Medio



**COMUNE DI
CHIANCIANO TERME**

REGIONE TOSCANA



PROVINCIA DI SIENA



Censimento Beni Storici Architettonici del Territorio aperto

Scheda n°: 182





Scheda n° 183
Toponimo Fattoria Scopetello
Localizzazione
Data rilievo 28/02/2009



Ortofoto 2005

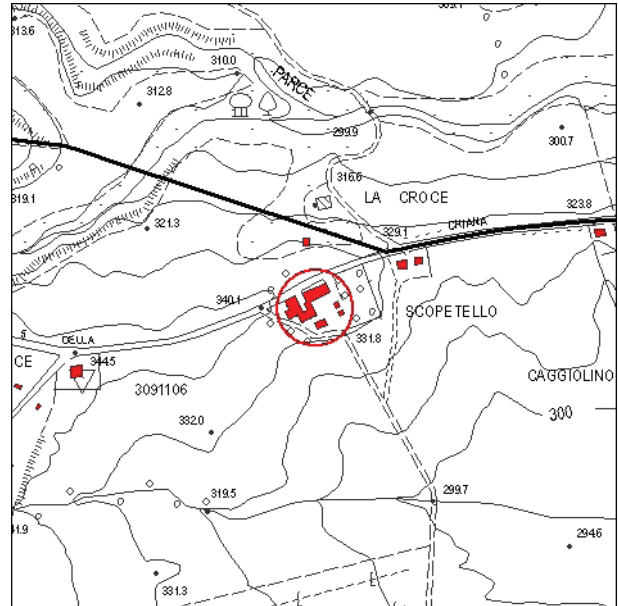

Carta Tecnica Regionale

Impianto tipologico
Fattoria

Elenco annessi:
Cantina, rimesse

Destinazione d'uso:
Residenza principale, azienda agricola

Posizione e intorno
Pendio

Recinzioni:
Cancello, ringhiera, muro di cinta

Alterazioni:

Sistema Verde:

Stato di Conservazione:
Buono

Valore architettonico:
Buono

Note:

Elementi tipologici:

Alberi di pregio:
Cipressi

Accessibilità:
Strada asfaltata

Valore paesaggistico:
Buono



COMUNE DI
CHIANCIANO TERME

REGIONE TOSCANA



PROVINCIA DI SIENA



Censimento Beni Storici Architettonici del Territorio aperto

Scheda n°: 183





Scheda n° **184**
Toponimo **Pod. Fornace**
Localizzazione
Data rilievo **15/02/2009**



Ortofoto 2005

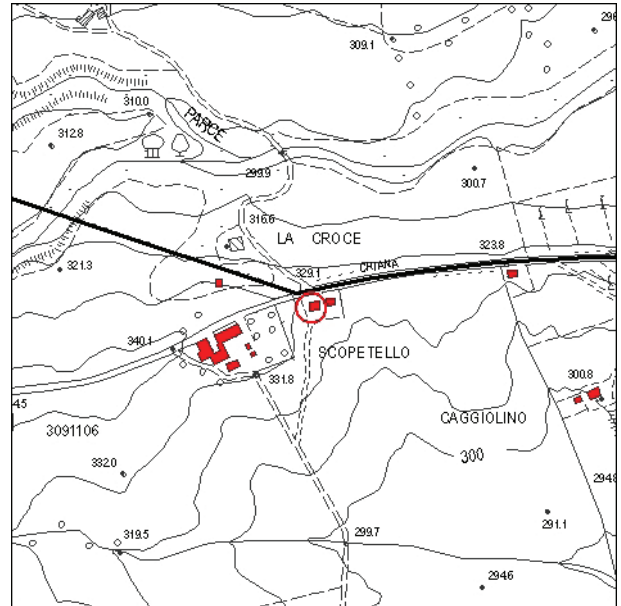

Carta Tecnica Regionale

Impianto tipologico

Podere, casa colonica e annessi

Elenco annessi:

Rimessa

Destinazione d'uso:

Residenza principale

Posizione e intorno

Pendio

Recinzioni:

Cancello, ringhiera

Alterazioni:

Sistema Verde:

Giardino

Stato di Conservazione:

Buono

Valore architettonico:

Medio

Note:

Elementi tipologici:

Alberi di pregio:

Accessibilità:
Strada asfaltata

Valore paesaggistico:
Buono



**COMUNE DI
CHIANCIANO TERME**

REGIONE TOSCANA



PROVINCIA DI SIENA



Censimento Beni Storici Architettonici del Territorio aperto

Scheda n°: 184





Scheda n° 185
Toponimo Pod. Fornace
Localizzazione
Data rilievo 15/02/2009



Ortofoto 2005

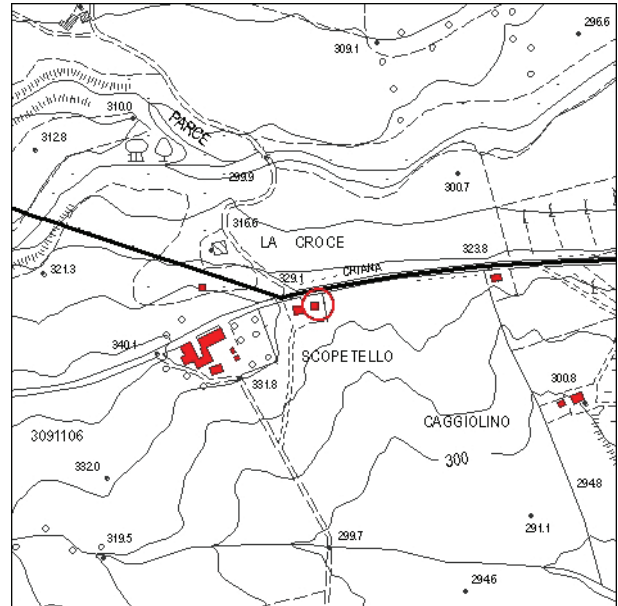

Carta Tecnica Regionale

Impianto tipologico

Podere, casa colonica e annessi

Elenco annessi:

Rimessa

Destinazione d'uso:

Residenza principale

Posizione e intorno

Pendio

Recinzioni:

Cancello, ringhiera

Alterazioni:

Sistema Verde:

Giardino

Stato di Conservazione:

Buono

Valore architettonico:

Medio

Note:

Elementi tipologici:

Alberi di pregio:

Accessibilità:
Strada asfaltata

Valore paesaggistico:
Buono



**COMUNE DI
CHIANCIANO TERME**

REGIONE TOSCANA



PROVINCIA DI SIENA



Censimento Beni Storici Architettonici del Territorio aperto

Scheda n°: 185





Scheda n° 186
Toponimo Loc. Caggiolino
Localizzazione
Data rilievo 15/02/2009



Ortofoto 2005

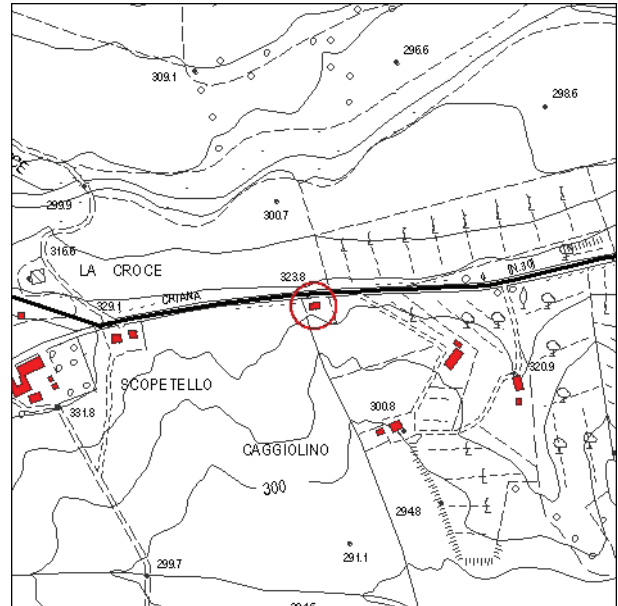

Carta Tecnica Regionale

Impianto tipologico

Podere, casa colonica e annessi

Elenco annessi:

Rimessa, garage

Destinazione d'uso:

Residenza principale

Posizione e intorno

Pendio

Recinzioni:

Assenti

Alterazioni:

Sistema Verde:

Orto

Stato di Conservazione:

Medio

Valore architettonico:

Scarso

Note:

Elementi tipologici:

Alberi di pregio:

Accessibilità:
Strada asfaltata

Valore paesaggistico:
Buono



COMUNE DI
CHIANCIANO TERME

REGIONE TOSCANA



PROVINCIA DI SIENA



Censimento Beni Storici Architettonici del Territorio aperto

Scheda n°: 186





Scheda n° 187
Toponimo Loc. Caggiolino
Localizzazione
Data rilievo 15/02/2009



Ortofoto 2005

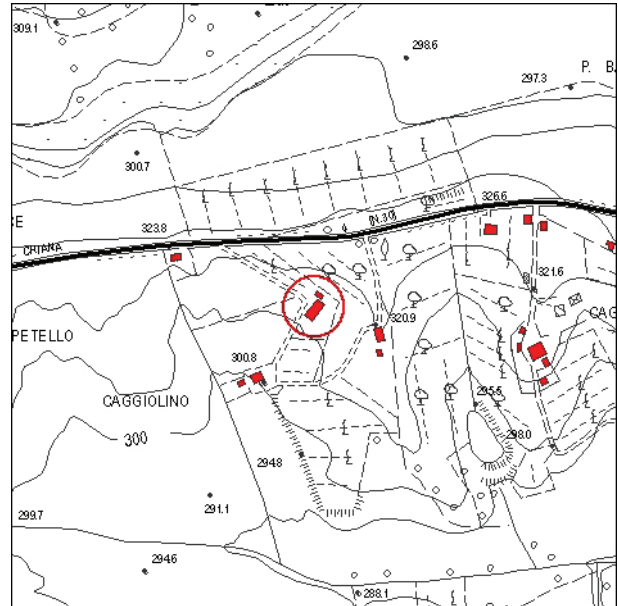

Carta Tecnica Regionale

Impianto tipologico

Edificio di nuovo impianto

Elenco annessi:

Destinazione d'uso:

Residenza principale

Posizione e intorno

Pendio

Recinzioni:

Rete metallica, siepe viva

Alterazioni:

Baracche precarie

Sistema Verde:

Giardino, parco

Stato di Conservazione:

Buono

Valore architettonico:

Scarso

Note:

Elementi tipologici:

Alberi di pregio:

Accessibilità:

Strada sterrata

Valore paesaggistico:

Buono



COMUNE DI
CHIANCIANO TERME

REGIONE TOSCANA



PROVINCIA DI SIENA



Censimento Beni Storici Architettonici del Territorio aperto

Scheda n°: 187





Scheda n° 188
Toponimo Loc. Caggiolo
Localizzazione
Data rilievo 15/02/2009



Ortofoto 2005

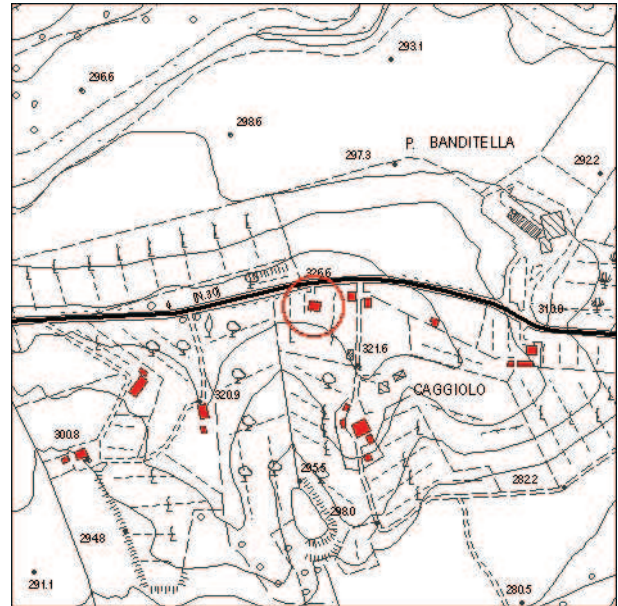

Carta Tecnica Regionale

Impianto tipologico

Edificio di nuovo impianto

Elenco annessi:

Destinazione d'uso:

Residenza principale

Posizione e intorno

Pendio

Recinzioni:

Muro di cinta, rete metallica, cancello

Alterazioni:

Sistema Verde:

Giardino, orto

Stato di Conservazione:

Buono

Valore architettonico:

Scarso

Note:

Elementi tipologici:

Alberi di pregio:

Accessibilità:

Strada asfaltata

Valore paesaggistico:

Buono



COMUNE DI
CHIANCIANO TERME

REGIONE TOSCANA



PROVINCIA DI SIENA



Censimento Beni Storici Architettonici del Territorio aperto

Scheda n°: 188





Scheda n° 189
Toponimo Loc. Caggiolo
Localizzazione
Data rilievo 15/02/2009



Ortofoto 2005

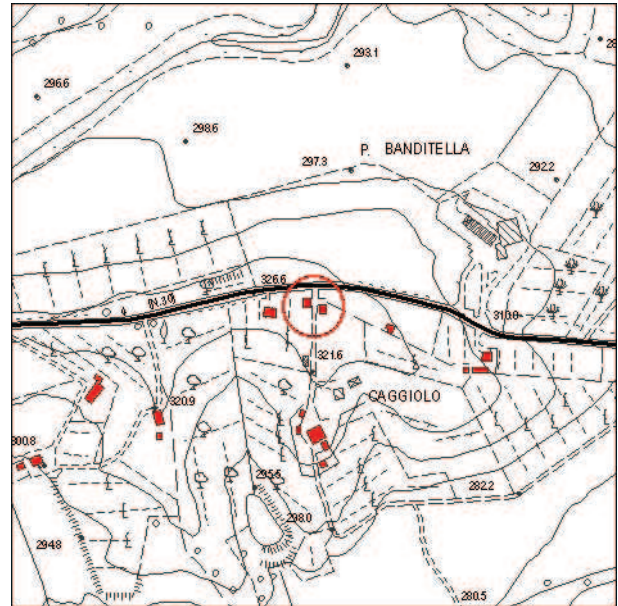

Carta Tecnica Regionale

Impianto tipologico

Edificio di nuovo impianto

Elenco annessi:

Destinazione d'uso:

Residenza principale

Posizione e intorno

Pendio

Recinzioni:

Muro di cinta, rete metallica

Alterazioni:

Sistema Verde:

Stato di Conservazione:

Buono

Valore architettonico:

Scarso

Note:

Elementi tipologici:

Alberi di pregio:

Accessibilità:

Strada asfaltata

Valore paesaggistico:

Buono



COMUNE DI
CHIANCIANO TERME

REGIONE TOSCANA



PROVINCIA DI SIENA



Censimento Beni Storici Architettonici del Territorio aperto

Scheda n°: 189





Scheda n° 190
Toponimo Loc. Caggiolo
Localizzazione
Data rilievo 15/02/2009



Ortofoto 2005

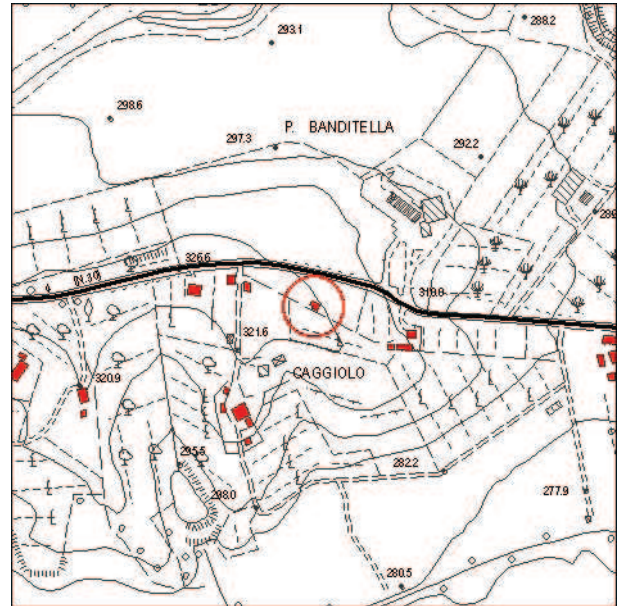

Carta Tecnica Regionale

Impianto tipologico
Capanna

Elenco annessi:

Destinazione d'uso:
Capanna

Posizione e intorno
Crinale

Recinzioni:
Rete metallica

Alterazioni:

Sistema Verde:

Stato di Conservazione:
Buono

Valore architettonico:
Scarso

Note:

Elementi tipologici:

Alberi di pregio:

Accessibilità:
Strada asfaltata

Valore paesaggistico:
Buono



**COMUNE DI
CHIANCIANO TERME**

REGIONE TOSCANA



PROVINCIA DI SIENA



Censimento Beni Storici Architettonici del Territorio aperto

Scheda n°: 190





Scheda n° 191
Toponimo Loc. Bandinella
Localizzazione
Data rilievo 15/02/2009



Ortofoto 2005

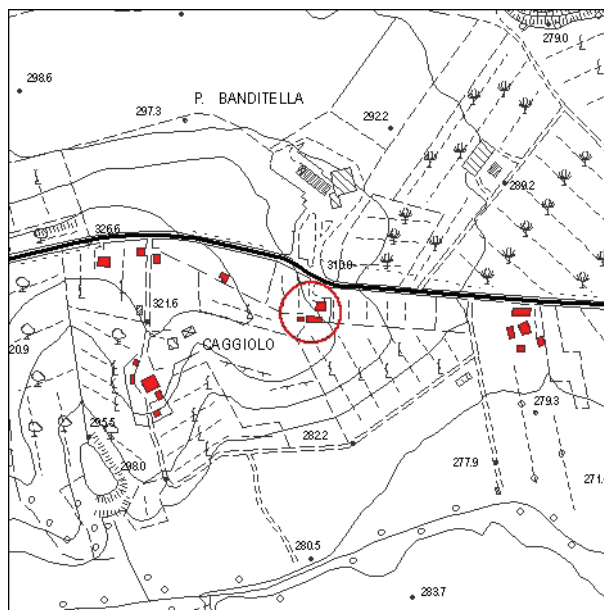

Carta Tecnica Regionale

Impianto tipologico

Edificio di nuovo impianto

Elenco annessi:

Rimesse, fienile

Destinazione d'uso:

Residenza principale, residenza agricola

Posizione e intorno

Pendio

Recinzioni:

Rete metallica, muro di cinta

Alterazioni:

Baracche precarie

Sistema Verde:

Giardino, orto

Stato di Conservazione:

Buono

Valore architettonico:

Scarso

Note:

Elementi tipologici:

Alberi di pregio:

Accessibilità:

Strada asfaltata

Valore paesaggistico:

Buono



COMUNE DI
CHIANCIANO TERME

REGIONE TOSCANA



PROVINCIA DI SIENA



Censimento Beni Storici Architettonici del Territorio aperto

Scheda n°: 191





Scheda n° 192
Toponimo Loc. Piano
Localizzazione
Data rilievo 15/02/2009



Ortofoto 2005

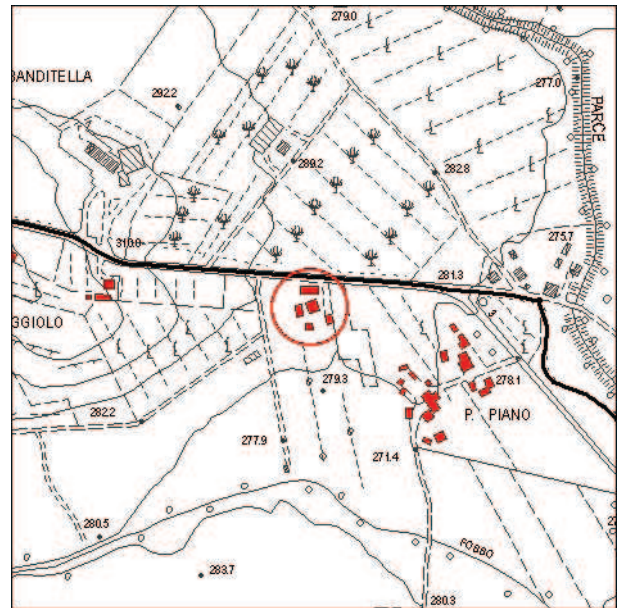

Carta Tecnica Regionale

Impianto tipologico

Edificio di nuovo impianto

Elenco annessi:

Rimesse, fienile

Destinazione d'uso:

Residenza principale, residenza agricola

Posizione e intorno

Pendio

Recinzioni:

Rete metallica, siepe viva, cancello

Alterazioni:

Baracche precarie

Sistema Verde:

Giardino, orto

Stato di Conservazione:

Buono

Valore architettonico:

Scarso

Note:

Elementi tipologici:

Alberi di pregio:

Accessibilità:

Strada asfaltata

Valore paesaggistico:

Buono



COMUNE DI
CHIANCIANO TERME

REGIONE TOSCANA



PROVINCIA DI SIENA



Censimento Beni Storici Architettonici del Territorio aperto

Scheda n°: 192





Scheda n° 193
Toponimo Pod. Piano
Localizzazione
Data rilievo 15/02/2009

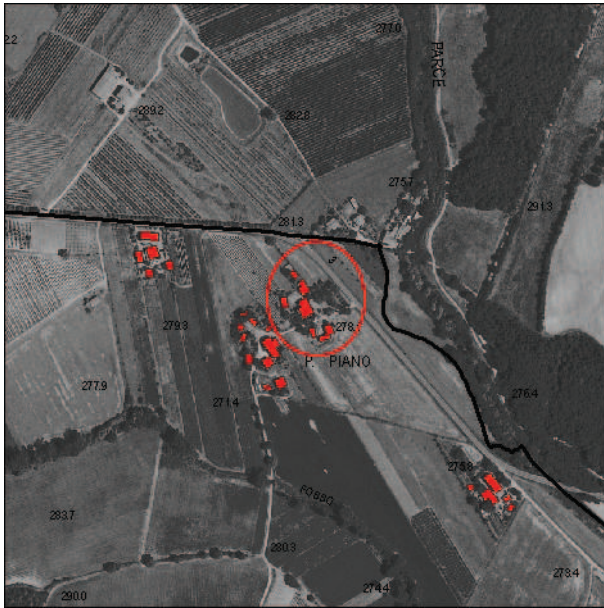

Ortofoto 2005

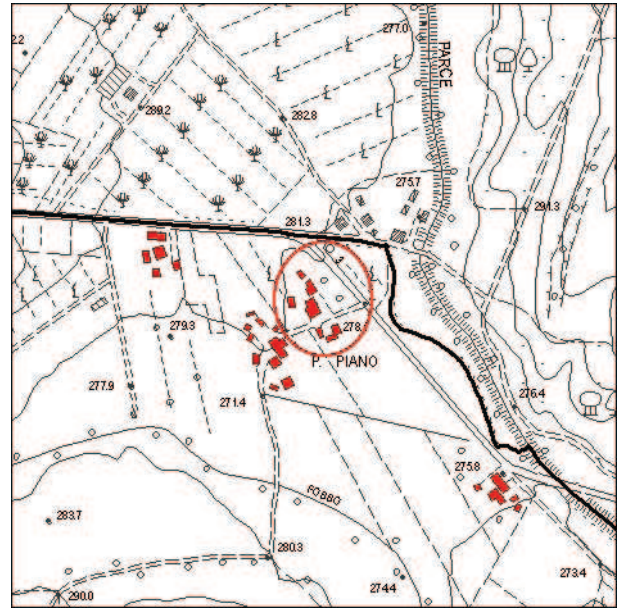

Carta Tecnica Regionale

Impianto tipologico

Podere, casa colonica, edificio di nuovo impianto

Elenco annessi:

Rimesse, porcilaia, stalla

Destinazione d'uso:

Residenza principale, residenza agricola

Posizione e intorno

Pianura

Recinzioni:

Rete metallica

Alterazioni:

Baracche precarie, materiali incongrui

Sistema Verde:

Giardino, orto

Stato di Conservazione:

Medio

Valore architettonico:

Scarso

Note:

Elementi tipologici:

Aia

Alberi di pregio:

Accessibilità:

Strada sterrata

Valore paesaggistico:

Medio



COMUNE DI
CHIANCIANO TERME

REGIONE TOSCANA



PROVINCIA DI SIENA



Censimento Beni Storici Architettonici del Territorio aperto

Scheda n°: 193





Scheda n° 194
Toponimo Casa Patrizio
Localizzazione
Data rilievo 15/02/2009

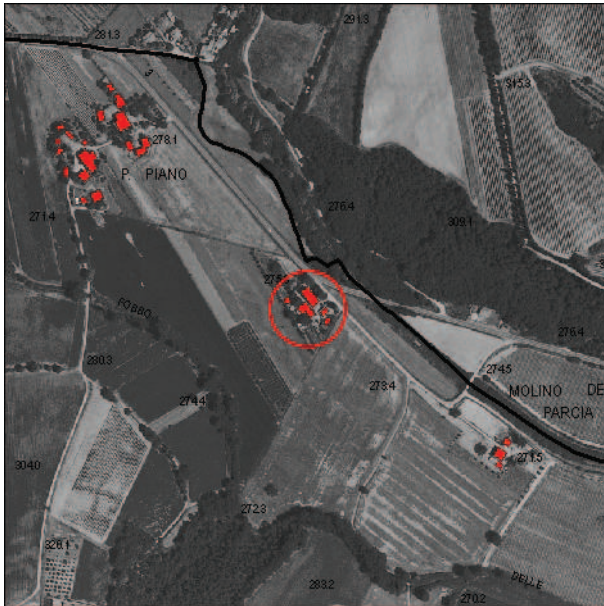

Ortofoto 2005

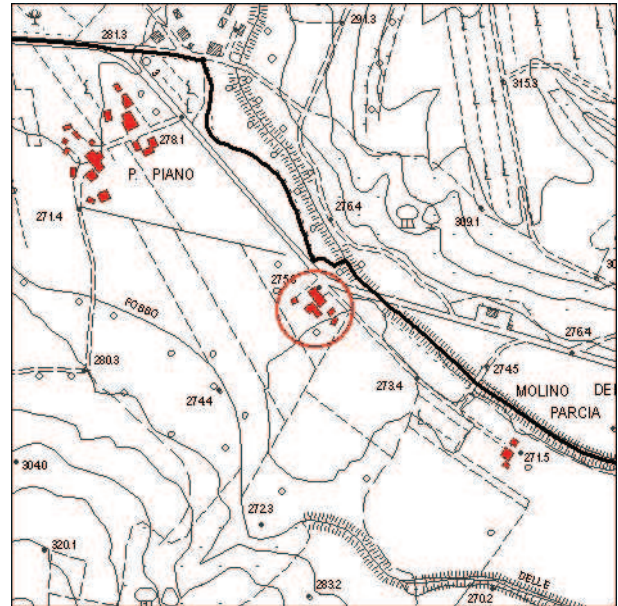

Carta Tecnica Regionale

Impianto tipologico

Edificio di nuovo impianto

Elenco annessi:

Rimesse

Destinazione d'uso:

Residenza principale

Posizione e intorno

Pianura

Recinzioni:

Siepe viva

Alterazioni:

Sistema Verde:

Giardino

Stato di Conservazione:

Buono

Valore architettonico:

Scarso

Note:

Elementi tipologici:

Alberi di pregio:

Accessibilità:
Strada asfaltata

Valore paesaggistico:
Medio



**COMUNE DI
CHIANCIANO TERME**

REGIONE TOSCANA



PROVINCIA DI SIENA



Censimento Beni Storici Architettonici del Territorio aperto

Scheda n°: 194





Scheda n° 195
Toponimo Pod. Molino della Parcia già del Ponte
Localizzazione
Data rilievo 15/02/2009

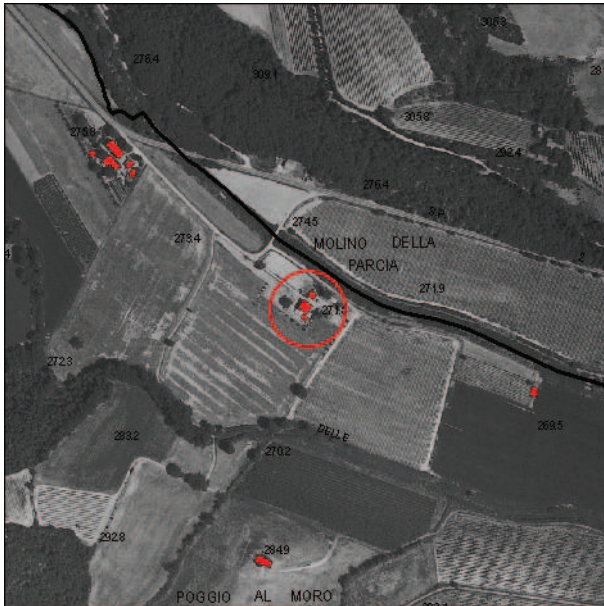

Ortofoto 2005

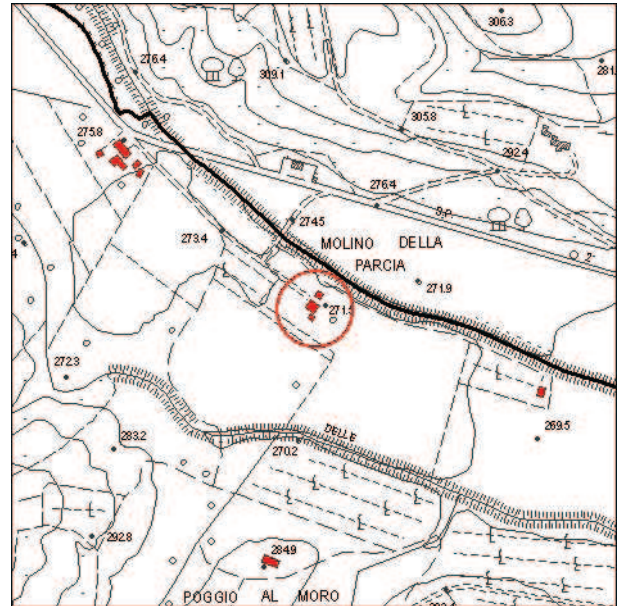

Carta Tecnica Regionale

Impianto tipologico

Podere, casa colonica e annessi

Elenco annessi:

Rimesse

Destinazione d'uso:

Residenza principale

Posizione e intorno

Pianura

Recinzioni:

Assenti

Alterazioni:

Baracche precarie

Sistema Verde:

Giardino, frutteto

Stato di Conservazione:

Buono

Valore architettonico:

Buono

Note:

Elementi tipologici:

Aia

Alberi di pregio:

Accessibilità:

Strada sterrata

Valore paesaggistico:

Medio



**COMUNE DI
CHIANCIANO TERME**

REGIONE TOSCANA



PROVINCIA DI SIENA



Censimento Beni Storici Architettonici del Territorio aperto

Scheda n°: 195





Scheda n° 196
Toponimo Pod. Piano
Localizzazione
Data rilievo 15/02/2009

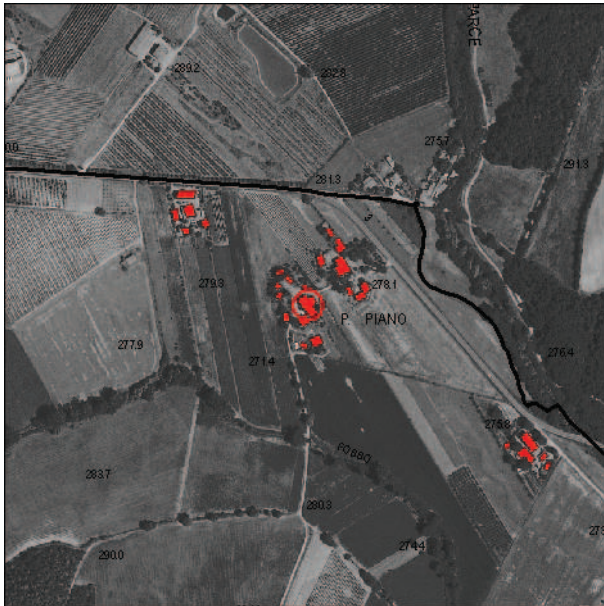

Ortofoto 2005

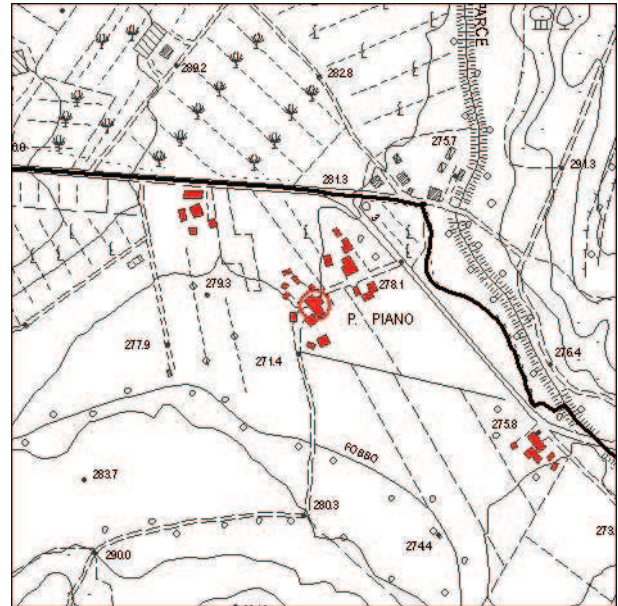

Carta Tecnica Regionale

Impianto tipologico

Edificio di nuovo impianto

Elenco annessi:

Destinazione d'uso:

Residenza principale

Posizione e intorno

Pianura

Recinzioni:

Ringhiera, rete metallica

Alterazioni:

Sistema Verde:

Stato di Conservazione:

Buono

Valore architettonico:

Scarso

Note:

Elementi tipologici:

Alberi di pregio:

Accessibilità:

Strada sterrata

Valore paesaggistico:

Medio



**COMUNE DI
CHIANCIANO TERME**

REGIONE TOSCANA



PROVINCIA DI SIENA



Censimento Beni Storici Architettonici del Territorio aperto

Scheda n°: 196





Scheda n° 197
Toponimo Pod. Piano
Localizzazione
Data rilievo 15/02/2009



Ortofoto 2005

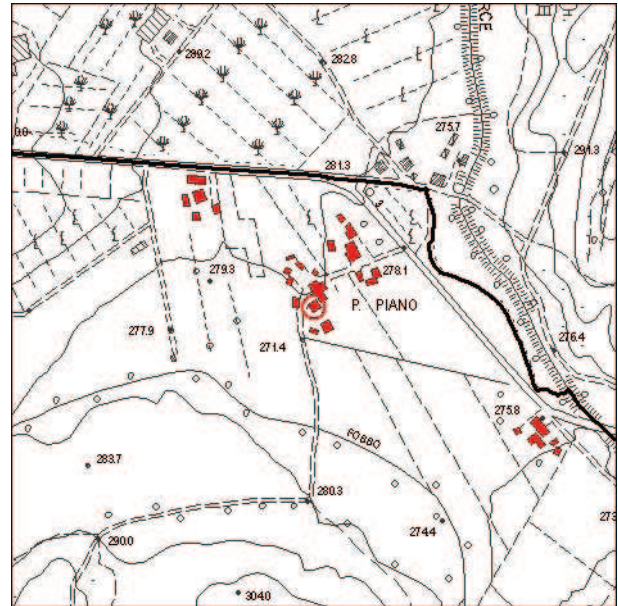

Carta Tecnica Regionale

Impianto tipologico

Podere, casa colonica, edificio di nuovo impianto

Elenco annessi:

Rimesse

Destinazione d'uso:

Residenza principale

Posizione e intorno

Pianura

Recinzioni:

Rete metallica

Alterazioni:

Sistema Verde:

Giardino, orto

Stato di Conservazione:

Buono

Valore architettonico:

Scarso

Note:

Elementi tipologici:

Aia

Alberi di pregio:

Accessibilità:

Strada sterrata

Valore paesaggistico:

Medio



**COMUNE DI
CHIANCIANO TERME**

REGIONE TOSCANA



PROVINCIA DI SIENA



Censimento Beni Storici Architettonici del Territorio aperto

Scheda n°: 197





Scheda n° 198
Toponimo Pod. Piano
Localizzazione
Data rilievo 15/02/2009

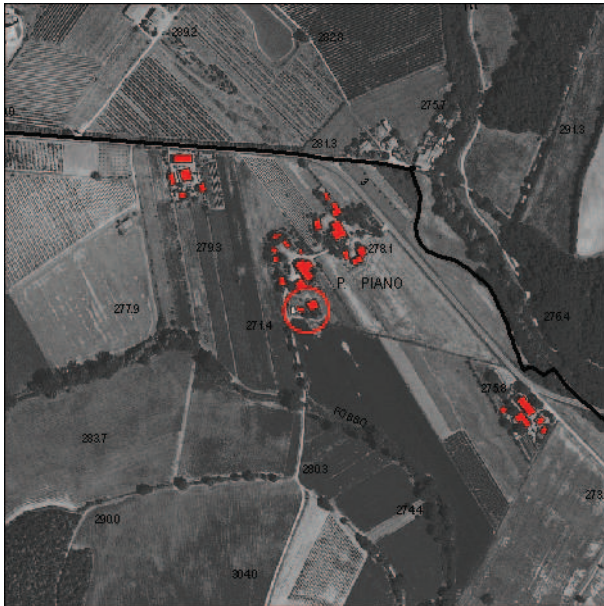

Ortofoto 2005

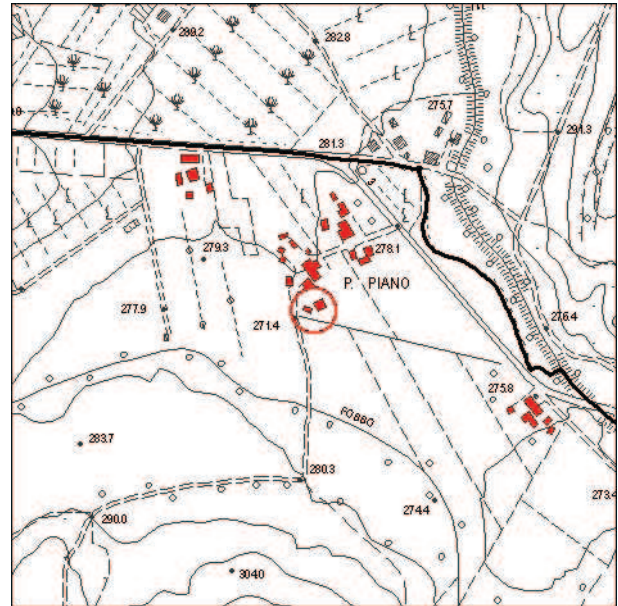

Carta Tecnica Regionale

Impianto tipologico
Capanna, rimessa

Elenco annessi:
Baracche precarie, pollaio

Destinazione d'uso:
Capanna

Posizione e intorno
Pianura

Recinzioni:
Ringhiera, rete metallica

Alterazioni:
Baracche precarie

Sistema Verde:

Stato di Conservazione:
Buono

Valore architettonico:
Scarso

Note:

Elementi tipologici:

Alberi di pregio:

Accessibilità:
Strada sterrata

Valore paesaggistico:
Medio



**COMUNE DI
CHIANCIANO TERME**

REGIONE TOSCANA



PROVINCIA DI SIENA



Censimento Beni Storici Architettonici del Territorio aperto

Scheda n°: 198





Scheda n° 199
Toponimo Pod. Piano
Localizzazione
Data rilievo 15/02/2009

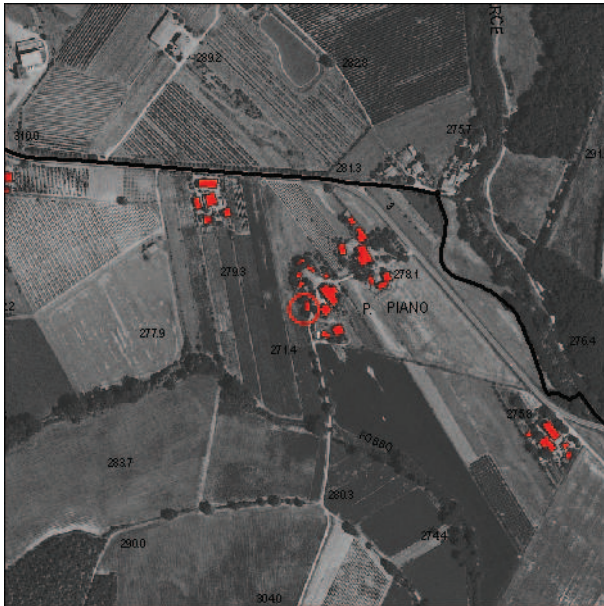

Ortofoto 2005

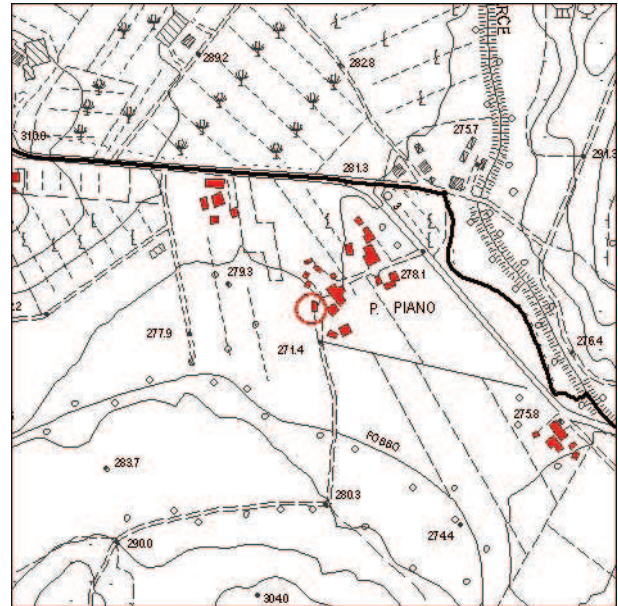

Carta Tecnica Regionale

Impianto tipologico
Capanna

Elenco annessi:

Destinazione d'uso:
Capanna

Posizione e intorno
Pianura

Recinzioni:
Ringhiera, rete metallica

Alterazioni:

Sistema Verde:

Stato di Conservazione:
Buono

Valore architettonico:
Scarso

Note:

Elementi tipologici:

Alberi di pregio:

Accessibilità:
Strada sterrata

Valore paesaggistico:
Medio