

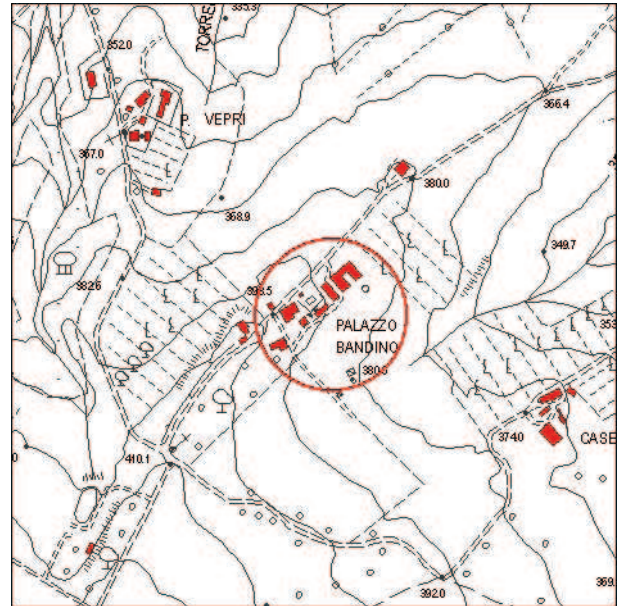

Scheda n° 118
Toponimo **Palazzo Bandino**
Localizzazione **Via Stigliese**
Data rilievo **03/05/2009**



Ortofoto 2005



Carta Tecnica Regionale

Impianto tipologico

Podere multiplo

Elenco annessi:

4 Depandance, Cantina, Rimessa mezzi pesanti

Destinazione d'uso:

Azienda agricola/Attività ricettiva

Posizione e intorno

Pendio

Recinzioni:

Siepe viva/Rete metallica/Cancello

Alterazioni:

Piscina

Sistema Verde:

Prato/Giardino/Parco

Stato di Conservazione:

Buono

Valore architettonico:

Buono

Note:

Ristrutturazione 1991

Elementi tipologici:

Alberi di pregio:

Pini, Cipressi, Abeti, Quercie, Olivi

Accessibilità:

Strada sterrata

Valore paesaggistico:

Buono



COMUNE DI
CHIANCIANO TERME

REGIONE TOSCANA



PROVINCIA DI SIENA



Censimento Beni Storici Architettonici del Territorio aperto

Scheda n°: 118







Scheda n° 119
Toponimo **Palazzo Bandino**
Localizzazione **Via Stiglianese**
Data rilievo **03/05/2009**



Ortofoto 2005

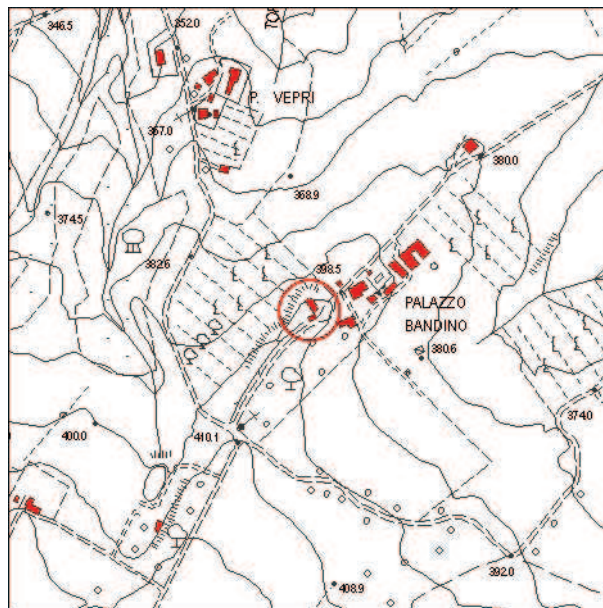

Carta Tecnica Regionale

Impianto tipologico

Podere

Elenco annessi:

1 Depandance

Destinazione d'uso:

Residenza principale

Posizione e intorno

Pendio

Recinzioni:

Muro di cinta/Siepe viva/Cancello

Alterazioni:

Recinzione

Sistema Verde:

Prato/Giardino

Stato di Conservazione:

Buono

Valore architettonico:

Buono

Note:

Ristrutturazione 1993. Trasformate a seguito della ristrutturazione le porcilaie in depandance della struttura

Elementi tipologici:

Alberi di pregio:

Accessibilità:

Strada sterrata

Valore paesaggistico:

Buono



COMUNE DI
CHIANCIANO TERME

REGIONE TOSCANA



PROVINCIA DI SIENA



Censimento Beni Storici Architettonici del Territorio aperto

Scheda n°: 119





Scheda n° 120
Toponimo Pereta di Mezzo
Localizzazione Str. di Pereta
Data rilievo 09/05/2009

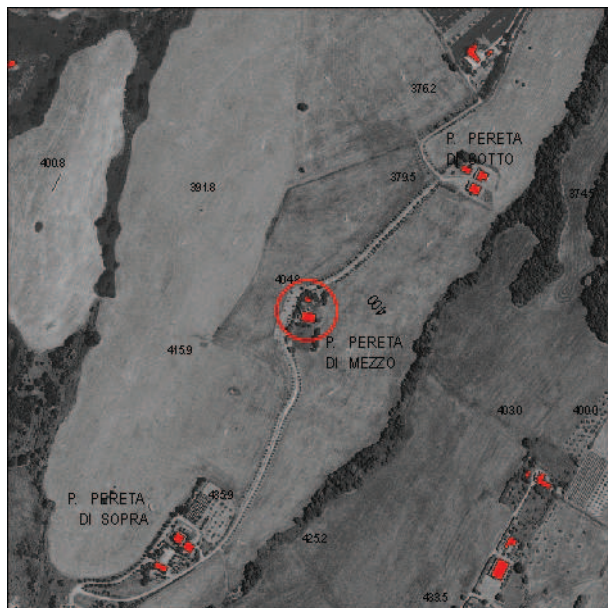

Ortofoto 2005

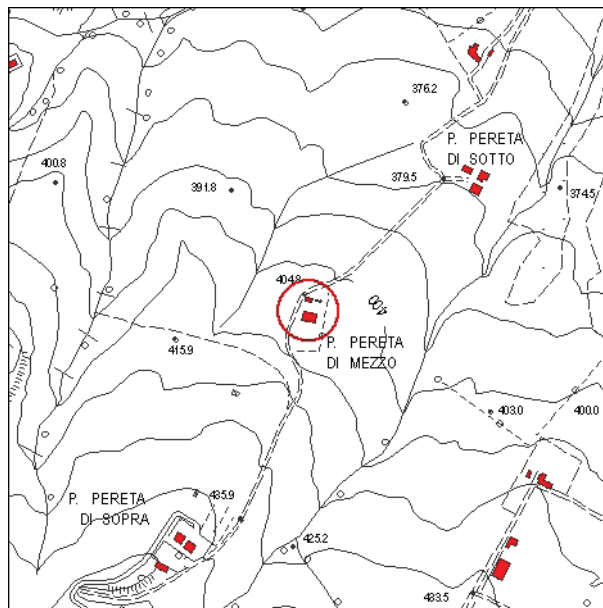

Carta Tecnica Regionale

Impianto tipologico

Podere

Elenco annessi:

1 Annesso prefabbricato, 2 ex Porcilaie di cui una diroccata, Gazebo

Destinazione d'uso:

Residenza principale

Posizione e intorno

Pendio

Elementi tipologici:

Aia

Recinzioni:

Assenti

Alterazioni:

1 Annesso prefabbricato, Gazebo, Ristrutturata

Sistema Verde:

Prato/Giardino

Alberi di pregio:

Stato di Conservazione:

Buono

Accessibilità:

Strada sterrata

Valore architettonico:

Buono

Valore paesaggistico:

Buono

Note:



**COMUNE DI
CHIANCIANO TERME**

REGIONE TOSCANA



PROVINCIA DI SIENA



Censimento Beni Storici Architettonici del Territorio aperto

Scheda n°: 120





Scheda n° 121
Toponimo Pereta di Sotto
Localizzazione Str. di Pereta
Data rilievo 09/05/2009



Ortofoto 2005

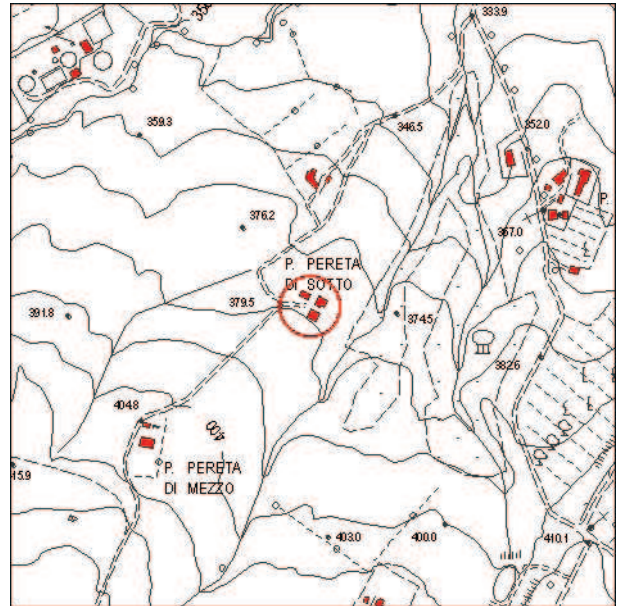

Carta Tecnica Regionale

Impianto tipologico

Podere

Elenco annessi:

3 ex Stalle adibite a rimesse per attrezzi

Destinazione d'uso:

Disuso/Abbandono

Posizione e intorno

Pendio

Recinzioni:

Assenti

Alterazioni:

Assenti

Sistema Verde:

Vegetazione spontanea

Stato di Conservazione:

Medio

Valore architettonico:

Medio

Note:

Elementi tipologici:

Alberi di pregio:

Accessibilità:

Strada sterrata

Valore paesaggistico:

Medio



COMUNE DI
CHIANCIANO TERME

REGIONE TOSCANA



PROVINCIA DI SIENA



Censimento Beni Storici Architettonici del Territorio aperto

Scheda n°: 121





Scheda n° 122
Toponimo Podere dei Vepri
Localizzazione Str. dei Vepri
Data rilievo 03/05/2009

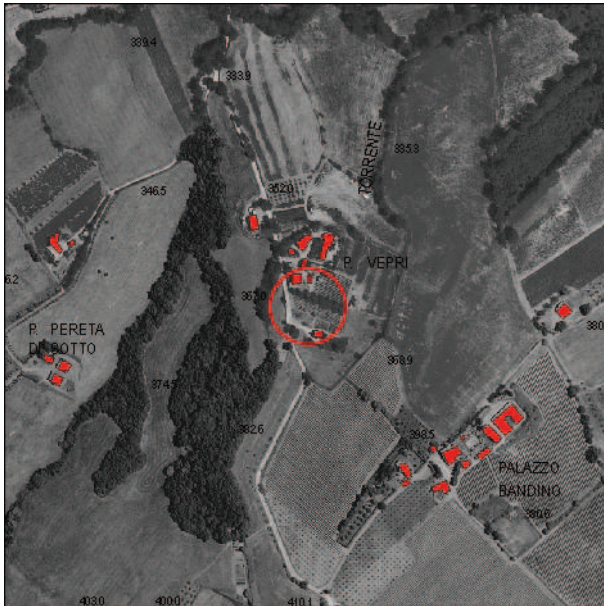

Ortofoto 2005

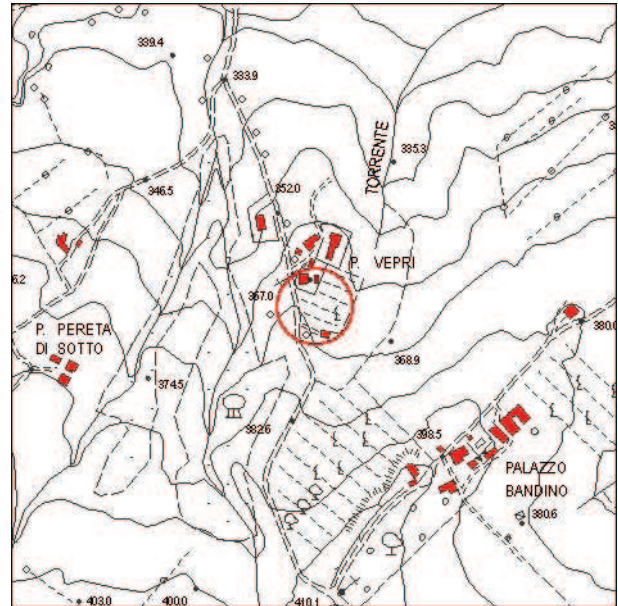

Carta Tecnica Regionale

Impianto tipologico

Podere

Elenco annessi:

ex Porcilaia, Pollaio, Fienile, Rimessa mezzi pesanti

Destinazione d'uso:

Residenza agricola

Posizione e intorno

Pendio

Elementi tipologici:

Aia

Recinzioni:

Muro di cinta/Rete metallica/Cancello

Alterazioni:

A seguito della ristrutturazione sono stati realizzati la pavimentazione adiacente alla loggia, una veranda chiusa a vetri sul retro ed il muro di recinzione

Sistema Verde:

Vegetazione spontanea

Alberi di pregio:

Pini, Quercie

Stato di Conservazione:

Buono

Accessibilità:

Strada sterrata

Valore architettonico:

Medio

Valore paesaggistico:

Medio

Note:

Ristrutturato di recente



COMUNE DI
CHIANCIANO TERME

REGIONE TOSCANA



PROVINCIA DI SIENA



Censimento Beni Storici Architettonici del Territorio aperto

Scheda n°: 122







Scheda n° 123
Toponimo Podere Vepri
Localizzazione Str. dei Vepri
Data rilievo 03/05/2009

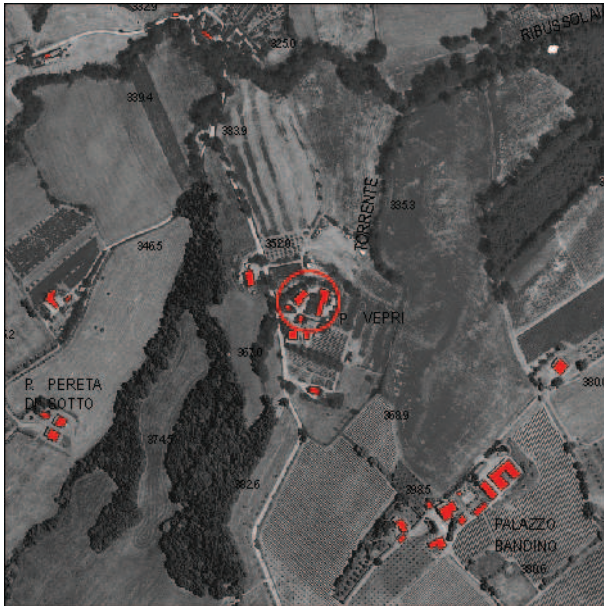

Ortofoto 2005

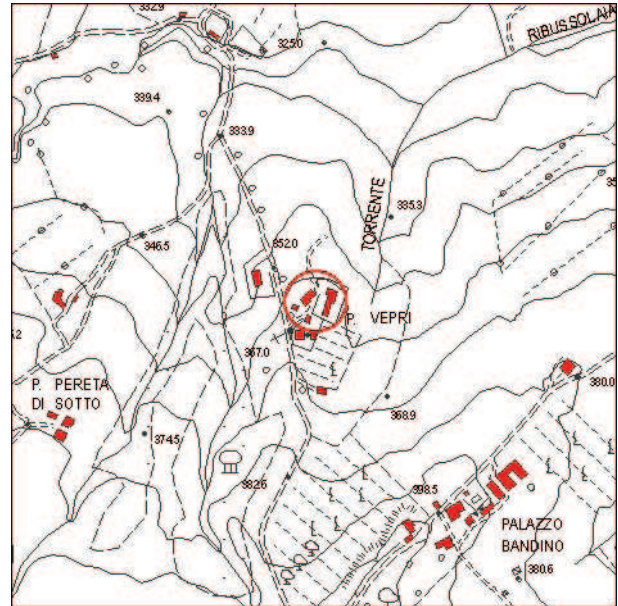

Carta Tecnica Regionale

Impianto tipologico

Podere

Elenco annessi:

2 Rimesse mezzi pesanti, 1 Rimessa, Forno, Canile

Destinazione d'uso:

Residenza principale/Residenza agricola

Posizione e intorno

Pendio

Elementi tipologici:

Aia

Recinzioni:

Assenti

Alterazioni:

Parte della facciata dell'edificio è stata intonacata a seguito della ristrutturazione e realizzazione del marciapiede sul retro dell'edificio

Sistema Verde:

Orto

Alberi di pregio:

Stato di Conservazione:

Medio

Accessibilità:

Strada sterrata

Valore architettonico:

Scarso

Valore paesaggistico:

Scarso

Note:



COMUNE DI
CHIANCIANO TERME

REGIONE TOSCANA



PROVINCIA DI SIENA



Censimento Beni Storici Architettonici del Territorio aperto

Scheda n°: 123





Scheda n° 124
Toponimo
Localizzazione Str. dei Vepri
Data rilievo 03/05/2009



Ortofoto 2005

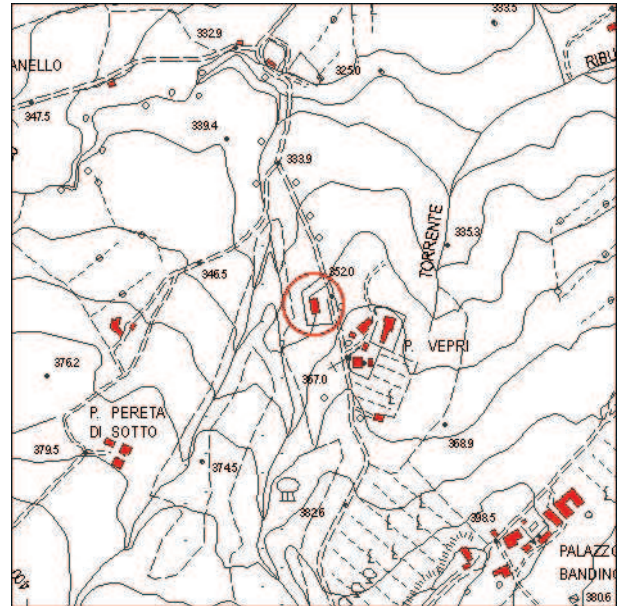

Carta Tecnica Regionale

Impianto tipologico

Stalle

Elenco annessi:

Destinazione d'uso:

Annesso agricolo con recinto per animali

Posizione e intorno

Pendio

Recinzioni:

Rete metallica/Cancello

Alterazioni:

Completo rifacimento dell'impianto originale ed ampliamento

Sistema Verde:

Vegetazione spontanea

Stato di Conservazione:

Medio

Valore architettonico:

Scarso

Note:

Elementi tipologici:

Alberi di pregio:

Quercia

Accessibilità:

Strada sterrata

Valore paesaggistico:

Scarso



COMUNE DI
CHIANCIANO TERME

REGIONE TOSCANA



PROVINCIA DI SIENA



Censimento Beni Storici Architettonici del Territorio aperto

Scheda n°: 124





Scheda n° 125
Toponimo
Localizzazione **Str. di Pereta**
Data rilievo **09/05/2009**

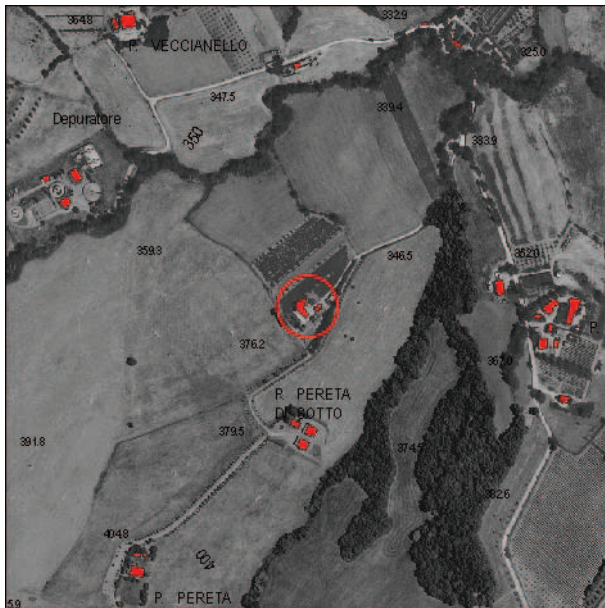

Ortofoto 2005

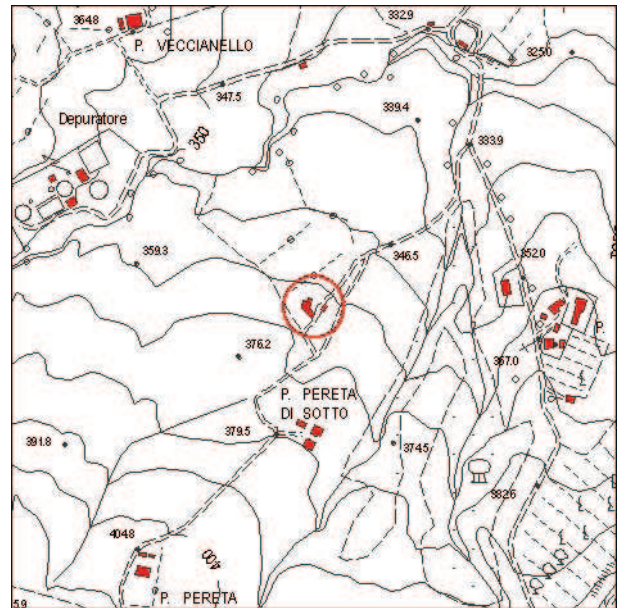

Carta Tecnica Regionale

Impianto tipologico
Edificio singolo

Elenco annessi:
1 Rimessa mezzi pesanti, Legnaia, Baracche destinate a pollaio

Destinazione d'uso:
Residenza principale

Posizione e intorno
Pendio

Recinzioni:
Assenti

Alterazioni:
Rifacimento della facciata, intonacata e dipinte, 1996

Sistema Verde:
Orto

Stato di Conservazione:
Medio

Valore architettonico:
Scarso

Note:
Impianto originale 1982

Elementi tipologici:

Alberi di pregio:

Accessibilità:
Strada sterrata

Valore paesaggistico:
Scarso



COMUNE DI
CHIANCIANO TERME

REGIONE TOSCANA



PROVINCIA DI SIENA



Censimento Beni Storici Architettonici del Territorio aperto

Scheda n°: 125





Scheda n° 126
Toponimo Deposito Fognature
Localizzazione
Data rilievo 10/05/2009



Ortofoto 2005

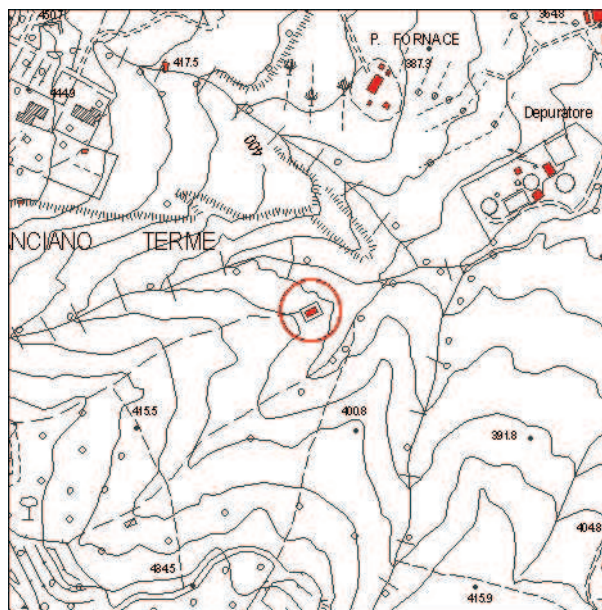

Carta Tecnica Regionale

Impianto tipologico
Deposito Fognature

Elenco annessi:

Destinazione d'uso:
Servizi pubblici

Posizione e intorno
Pendio

Recinzioni:

Alterazioni:
Non verificabili per inaccessibilità alla struttura

Sistema Verde:
Vegetazione spontanea

Stato di Conservazione:
Non rilevabile

Valore architettonico:
Scarso

Note:
Non essendo accessibile e avendo documentazione fotografica precedente non dettagliata il sopralluogo risulta incompleto

Elementi tipologici:

Alberi di pregio:

Accessibilità:
Non rilevabile

Valore paesaggistico:
Scarso



**COMUNE DI
CHIANCIANO TERME**

REGIONE TOSCANA



PROVINCIA DI SIENA



Censimento Beni Storici Architettonici del Territorio aperto

Scheda n°: 126





Scheda n° 127
Toponimo
Localizzazione
Data rilievo 10/05/2009



Ortofoto 2005



Carta Tecnica Regionale

Impianto tipologico

Baracche

Elenco annessi:

Destinazione d'uso:

Annesso agricolo/Canile

Posizione e intorno

Pendio

Recinzioni:

Assenti

Alterazioni:

Assenti

Sistema Verde:

Vegetazione spontanea

Stato di Conservazione:

Cattivo

Valore architettonico:

Scarso

Note:

Impianto originale 1950

Elementi tipologici:

Alberi di pregio:

Accessibilità:

Strada sterrata

Valore paesaggistico:

Scarso



COMUNE DI
CHIANCIANO TERME

REGIONE TOSCANA



PROVINCIA DI SIENA



Censimento Beni Storici Architettonici del Territorio aperto

Scheda n°: 127







Scheda n° 128
Toponimo
Localizzazione Loc. Fontebucoli
Data rilievo 10/05/2009

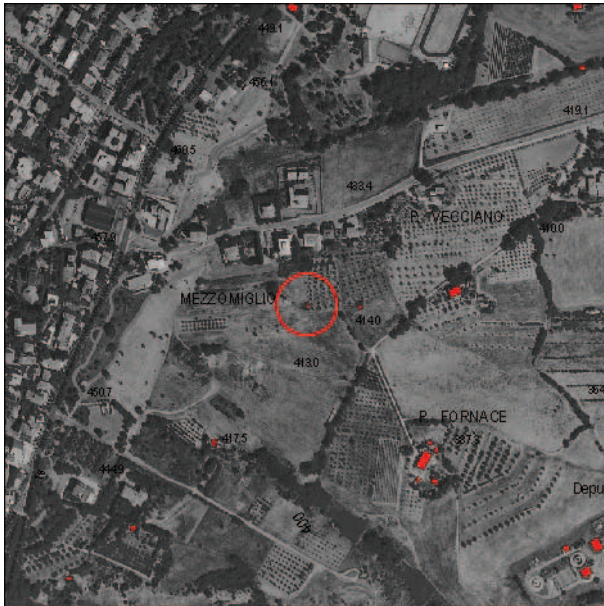

Ortofoto 2005



Carta Tecnica Regionale

Impianto tipologico
Annesso agricolo

Elenco annessi:

Destinazione d'uso:
Annesso agricolo

Posizione e intorno
Pendio

Recinzioni:
Assenti

Alterazioni:

Sistema Verde:
Vegetazione spontanea

Stato di Conservazione:
Medio

Valore architettonico:
Scarso

Note:

Elementi tipologici:

Alberi di pregio:

Accessibilità:
Strada sterrata

Valore paesaggistico:
Scarso



COMUNE DI
CHIANCIANO TERME

REGIONE TOSCANA



PROVINCIA DI SIENA



Censimento Beni Storici Architettonici del Territorio aperto

Scheda n°: 128





Scheda n° 129
Toponimo
Localizzazione Loc. Fontebucoli
Data rilievo 10/05/2009



Ortofoto 2005

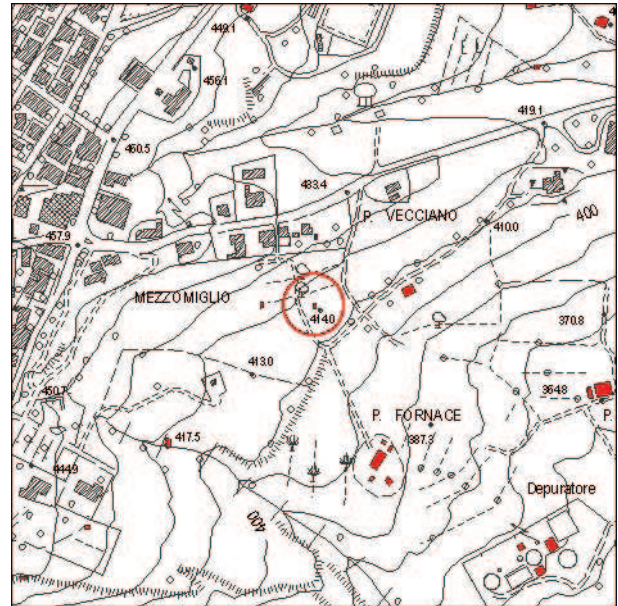

Carta Tecnica Regionale

Impianto tipologico
ex Pollaio

Elenco annessi:

Destinazione d'uso:
ex Pollaio

Posizione e intorno
Pendio

Recinzioni:
Rete metallica

Alterazioni:
Assenti

Sistema Verde:
Vegetazione spontanea

Stato di Conservazione:
Rudere

Valore architettonico:
Scarso

Note:

Elementi tipologici:

Alberi di pregio:

Accessibilità:
Strada sterrata

Valore paesaggistico:
Scarso



COMUNE DI
CHIANCIANO TERME

REGIONE TOSCANA



PROVINCIA DI SIENA



Censimento Beni Storici Architettonici del Territorio aperto

Scheda n°: 129





Scheda n° 130
Toponimo
Localizzazione Str. dei Vepri/Loc. Fontebucoli
Data rilievo 10/05/2009

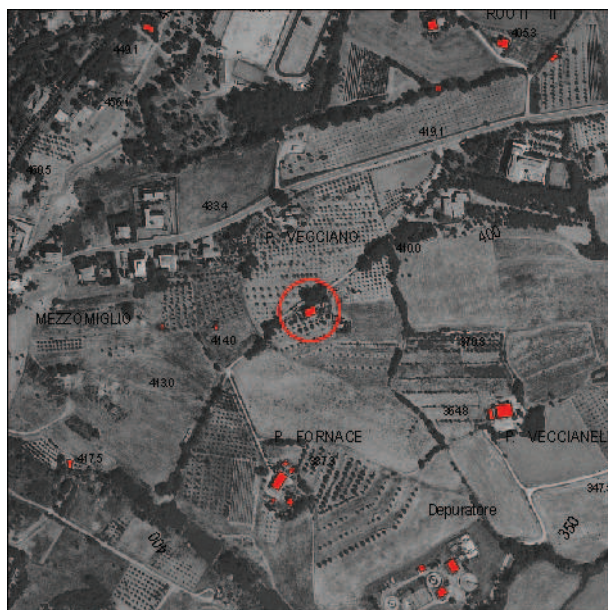

Ortofoto 2005

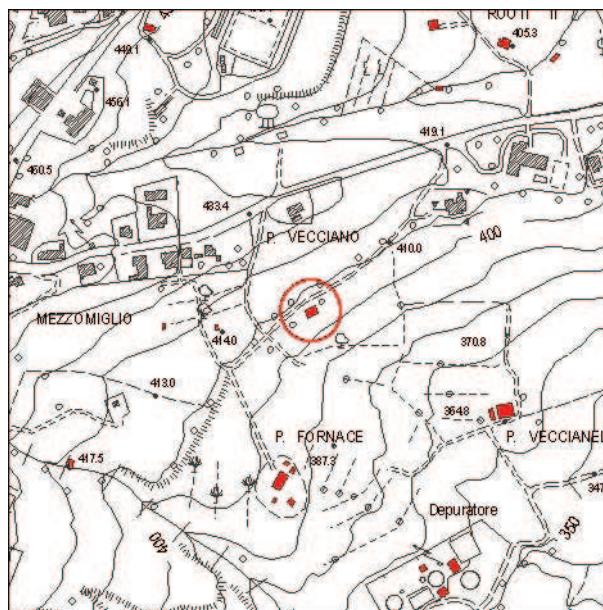

Carta Tecnica Regionale

Impianto tipologico
Edificio singolo

Elenco annessi:
Legnaia, Pollaio, Canile

Destinazione d'uso:
Residenza principale

Posizione e intorno
Pendio

Recinzioni:
Assenti

Alterazioni:
Baracche precarie

Sistema Verde:
Orto/Giardino

Stato di Conservazione:
Buono

Valore architettonico:
Scarso

Note:
Impianto originale 1962 circa

Elementi tipologici:

Alberi di pregio:

Accessibilità:
Strada sterrata

Valore paesaggistico:
Scarso



COMUNE DI
CHIANCIANO TERME

REGIONE TOSCANA



PROVINCIA DI SIENA



Censimento Beni Storici Architettonici del Territorio aperto

Scheda n°: 130





Scheda n° 131
Toponimo Podere La Fornace
Localizzazione Loc. Fontebucoli
Data rilievo 10/05/2009

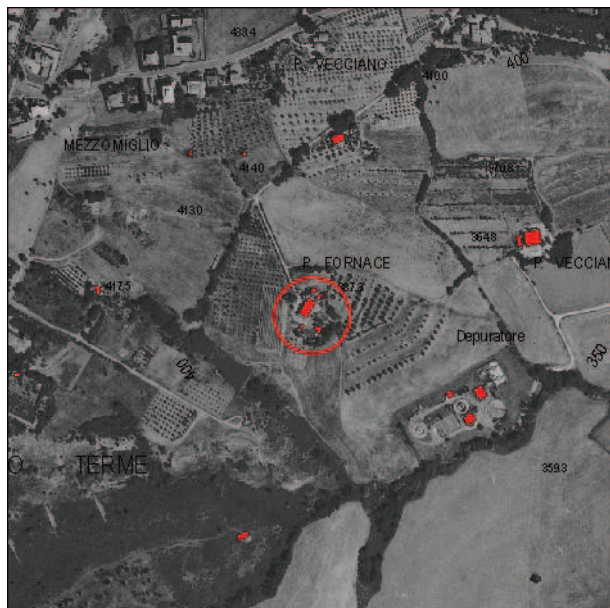

Ortofoto 2005

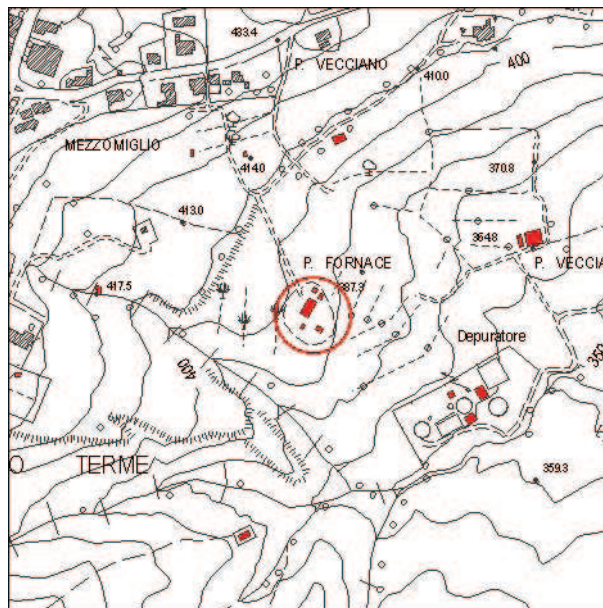

Carta Tecnica Regionale

Impianto tipologico
Edificio singolo

Elenco annessi:
3 Rimesse, 2 Baracche, Canile, Pollaio

Destinazione d'uso:
Residenza principale

Posizione e intorno
Pendio

Recinzioni:
Assenti

Alterazioni:
Assenti

Sistema Verde:
Viale alberato

Stato di Conservazione:
Buono

Valore architettonico:
Scarso

Note:
Impianto originale 1950 circa

Elementi tipologici:
Pozzo

Alberi di pregio:

Accessibilità:
Strada sterrata

Valore paesaggistico:
Scarso



COMUNE DI
CHIANCIANO TERME

REGIONE TOSCANA



PROVINCIA DI SIENA



Censimento Beni Storici Architettonici del Territorio aperto

Scheda n°: 131







Scheda n° 132
Toponimo Podere Veccianello
Localizzazione Str. dei Vepri
Data rilievo 03/05/2009



Ortofoto 2005

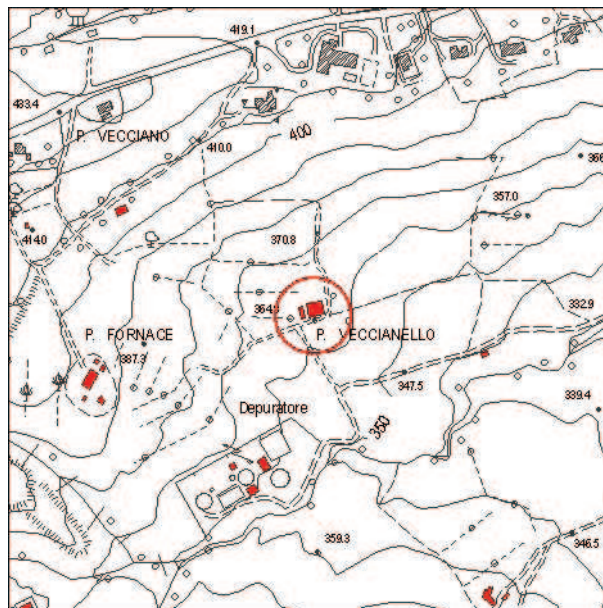

Carta Tecnica Regionale

Impianto tipologico

Podere

Elenco annessi:

ex Porcilaia oggi destinata a canile

Destinazione d'uso:

Residenza principale

Posizione e intorno

Pendio

Recinzioni:

Assenti

Alterazioni:

Ristrutturata parte della facciata, della scala e del lato corto/Realizzazione di un muretto a confine del terreno di fronte all'edificio

Sistema Verde:

Orto

Stato di Conservazione:

Medio

Valore architettonico:

Medio

Note:

Elementi tipologici:

Alberi di pregio:

Accessibilità:

Strada sterrata

Valore paesaggistico:

Medio



**COMUNE DI
CHIANCIANO TERME**

REGIONE TOSCANA



PROVINCIA DI SIENA



Censimento Beni Storici Architettonici del Territorio aperto

Scheda n°: 132





Scheda n° 133
Toponimo **Depuratore Nuove Acque**
Localizzazione
Data rilievo 03/05/2009

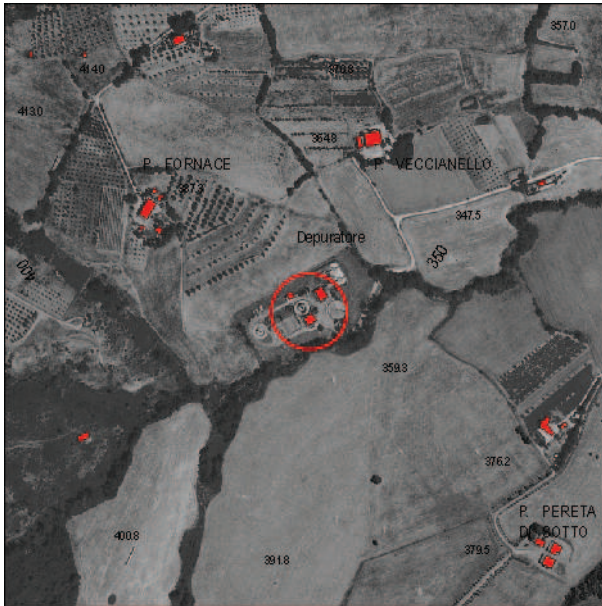

Ortofoto 2005

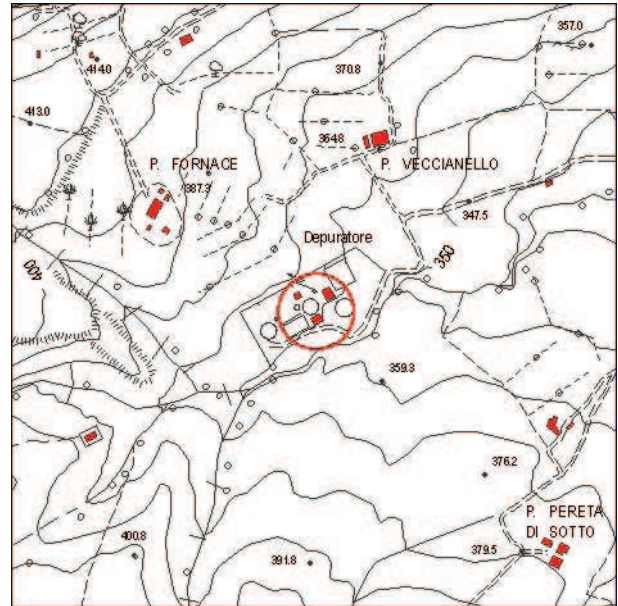

Carta Tecnica Regionale

Impianto tipologico
Depuratore acque

Elenco annessi:

Destinazione d'uso:
Servizi pubblici

Posizione e intorno
Pendio

Recinzioni:
Rete metallica/Cancello

Alterazioni:
Costruzione parziale di muri in pietra adiacenti all'impianto originale

Sistema Verde:
Vegetazione spontanea

Stato di Conservazione:
Medio

Valore architettonico:
Scarso

Note:
Parziale ricostruzione 1986

Elementi tipologici:

Alberi di pregio:

Accessibilità:
Strada sterrata

Valore paesaggistico:
Scarso



COMUNE DI
CHIANCIANO TERME

REGIONE TOSCANA



PROVINCIA DI SIENA



Censimento Beni Storici Architettonici del Territorio aperto

Scheda n°: 133





Scheda n° 134
Toponimo
Localizzazione
Data rilievo 10/05/2009



Ortofoto 2005

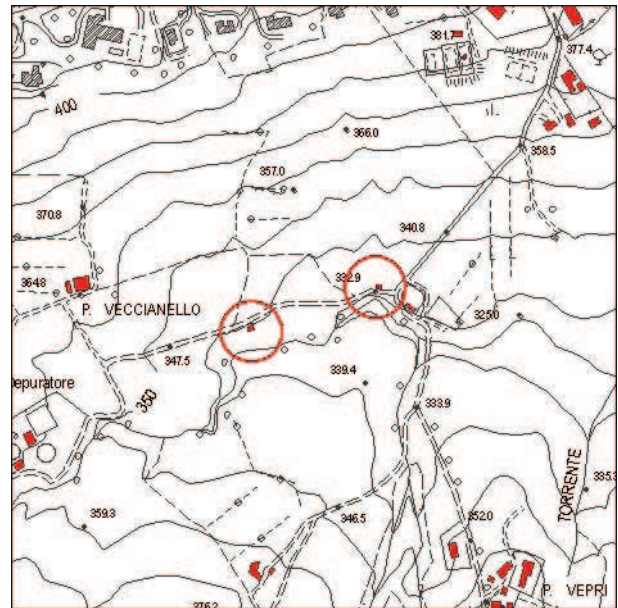

Carta Tecnica Regionale

Impianto tipologico
Annesso agricolo

Elenco annessi:
Percorso addestramento cani, Pollaio

Destinazione d'uso:
Residenza agricola

Posizione e intorno
Pendio

Recinzioni:
Rete metallica/Cancello

Alterazioni:
Dei due fabbricati esistenti è rimasto solo uno

Sistema Verde:
Vegetazione spontanea

Stato di Conservazione:
Medio

Valore architettonico:
Scarso

Note:

Elementi tipologici:

Alberi di pregio:

Accessibilità:
Strada sterrata

Valore paesaggistico:
Scarso



**COMUNE DI
CHIANCIANO TERME**

REGIONE TOSCANA



PROVINCIA DI SIENA



Censimento Beni Storici Architettonici del Territorio aperto

Scheda n°: 134





Scheda n° 135
Toponimo
Localizzazione Str. dei Vepri
Data rilievo 03/05/2009



Ortofoto 2005

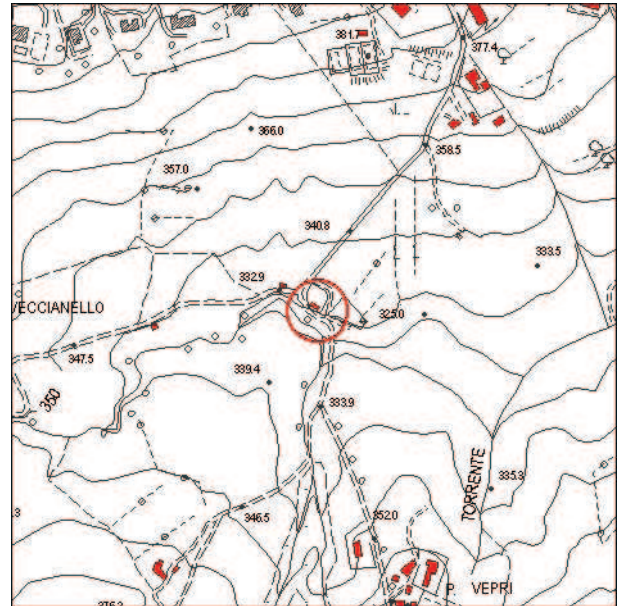

Carta Tecnica Regionale

Impianto tipologico
Annessi agricoli

Elenco annessi:

Destinazione d'uso:
Annesso agricolo

Posizione e intorno
Pendio

Recinzioni:
Rete metallica/Cancello

Alterazioni:
Non verificabili per inaccessibilità alla struttura

Sistema Verde:
Vegetazione spontanea

Stato di Conservazione:
Non rilevabile

Valore architettonico:
Non rilevabile

Elementi tipologici:

Alberi di pregio:

Accessibilità:
Strada sterrata

Valore paesaggistico:
Non rilevabile

Note: Non è stato possibile redarre la documentazione fotografica per inaccessibilità del sito



Scheda n° 136
Toponimo Pod. Castagnolo
Localizzazione
Data rilievo 02/05/2009



Ortofoto 2005

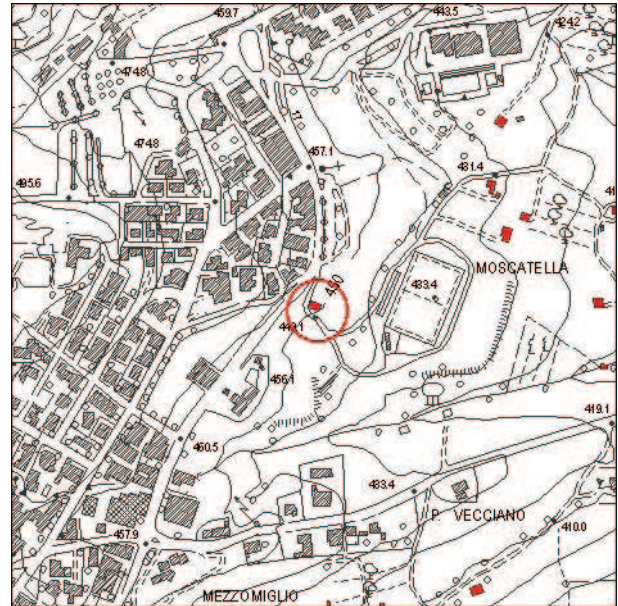

Carta Tecnica Regionale

Impianto tipologico
Podere, casa colonica

Elenco annessi:

Destinazione d'uso:
Abbandono

Posizione e intorno
Pendio

Recinzioni:
Assenti

Alterazioni:

Sistema Verde:

Stato di Conservazione:
Rudere

Valore architettonico:
Medio

Note:

Elementi tipologici:

Alberi di pregio:

Accessibilità:
Strada sterrata

Valore paesaggistico:
Medio



**COMUNE DI
CHIANCIANO TERME**

REGIONE TOSCANA



PROVINCIA DI SIENA



Censimento Beni Storici Architettonici del Territorio aperto

Scheda n°: 136





Scheda n° 137
Toponimo Loc. Moscatella
Localizzazione
Data rilievo 02/05/2009



Ortofoto 2005

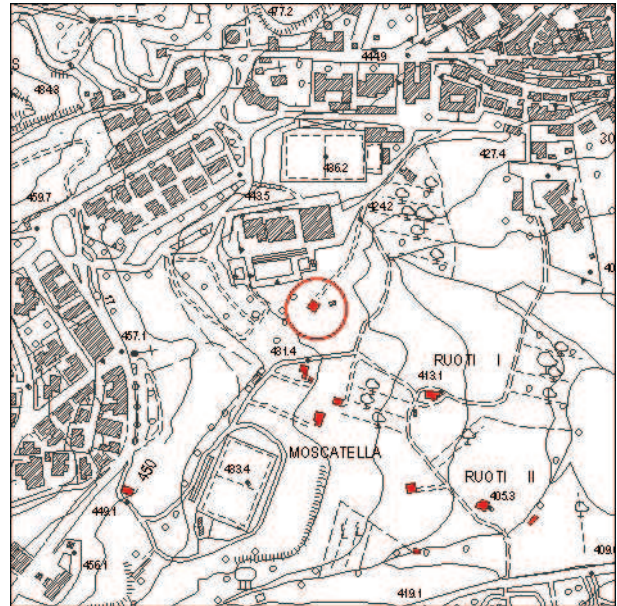

Carta Tecnica Regionale

Impianto tipologico

Edificio di nuovo impianto

Elenco annessi:

Rimessa

Destinazione d'uso:

Residenza principale

Posizione e intorno

Pendio

Recinzioni:

Rete metallica

Alterazioni:

Baracche precarie

Sistema Verde:

Stato di Conservazione:

Buono

Valore architettonico:

Scarso

Note:

Elementi tipologici:

Alberi di pregio:

Accessibilità:

Strada sterrata

Valore paesaggistico:

Medio



COMUNE DI
CHIANCIANO TERME

REGIONE TOSCANA



PROVINCIA DI SIENA



Censimento Beni Storici Architettonici del Territorio aperto

Scheda n°: 137





Scheda n° 138
Toponimo Loc. Moscatella
Localizzazione
Data rilievo 02/05/2009



Ortofoto 2005

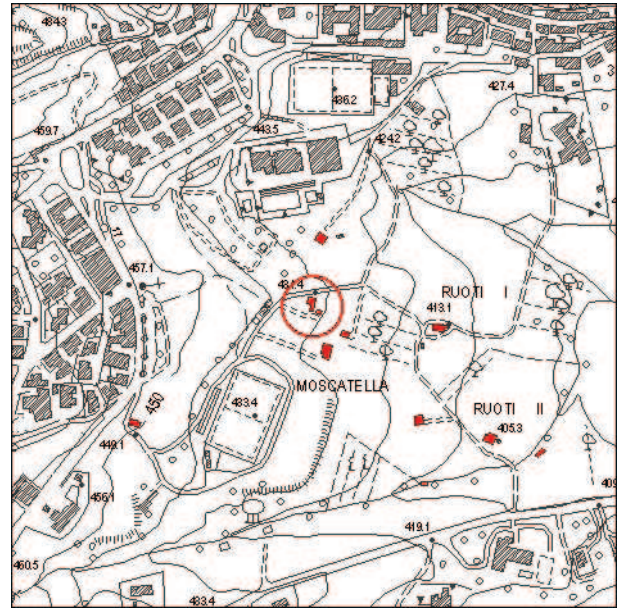

Carta Tecnica Regionale

Impianto tipologico
Podere, casa colonica

Elenco annessi:
Rimessa

Destinazione d'uso:
Residenza principale

Posizione e intorno
Pendio

Recinzioni:
Cancello, rete metallica

Alterazioni:
Pavimentazione incongrua, vegetazione incongrua

Sistema Verde:
Giardino

Stato di Conservazione:
Buono

Valore architettonico:
Medio

Note:

Elementi tipologici:

Alberi di pregio:

Accessibilità:
Strada sterrata

Valore paesaggistico:
Medio



COMUNE DI
CHIANCIANO TERME

REGIONE TOSCANA



PROVINCIA DI SIENA



Censimento Beni Storici Architettonici del Territorio aperto

Scheda n°: 138





Scheda n° 139
Toponimo Loc. Moscatella
Localizzazione
Data rilievo 02/05/2009



Ortofoto 2005



Carta Tecnica Regionale

Impianto tipologico

Edificio di nuovo impianto

Elenco annessi:

Destinazione d'uso:

Residenza frazionata

Posizione e intorno

Pendio

Recinzioni:

Rete metallica

Alterazioni:

Sistema Verde:

Giardino

Stato di Conservazione:

Buono

Valore architettonico:

Scarso

Note:

Elementi tipologici:

Alberi di pregio:

Fichi

Accessibilità:

Strada sterrata

Valore paesaggistico:

Medio



COMUNE DI
CHIANCIANO TERME

REGIONE TOSCANA



PROVINCIA DI SIENA



Censimento Beni Storici Architettonici del Territorio aperto

Scheda n°: 139





Scheda n° 140
Toponimo Loc. Moscatella
Localizzazione
Data rilievo 02/05/2009



Ortofoto 2005

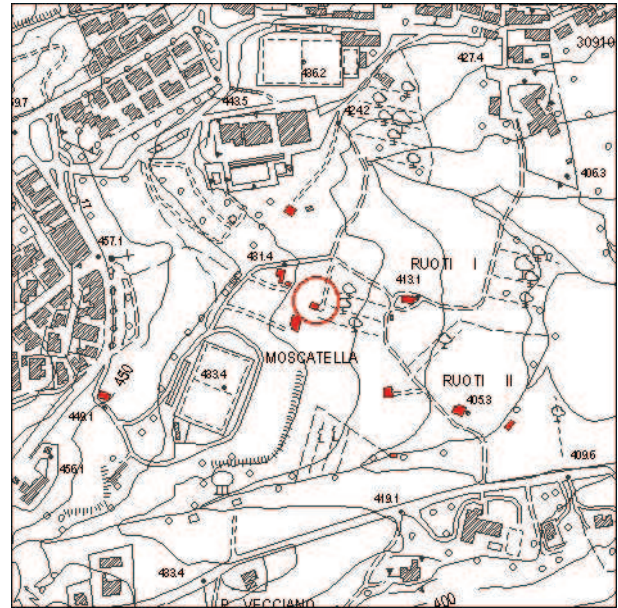

Carta Tecnica Regionale

Impianto tipologico

Edificio di nuovo impianto

Elenco annessi:

Destinazione d'uso:

Residenza principale

Posizione e intorno

Pendio

Recinzioni:

Rete metallica, siepe viva

Alterazioni:

Sistema Verde:

Orto

Stato di Conservazione:

Buono

Valore architettonico:

Scarso

Note:

Elementi tipologici:

Alberi di pregio:

Accessibilità:

Strada sterrata

Valore paesaggistico:

Medio



**COMUNE DI
CHIANCIANO TERME**

REGIONE TOSCANA



PROVINCIA DI SIENA



Censimento Beni Storici Architettonici del Territorio aperto

Scheda n°: 140





Scheda n° 141
Toponimo Pod. Ruoti I
Localizzazione
Data rilievo 02/05/2009



Ortofoto 2005

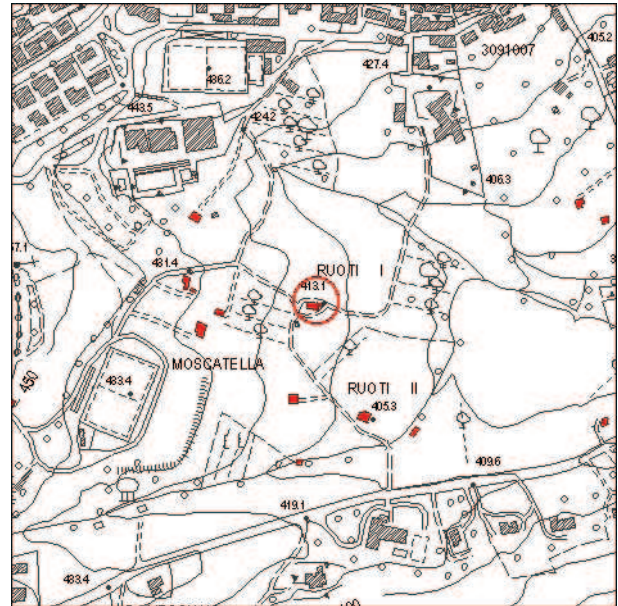

Carta Tecnica Regionale

Impianto tipologico
Podere, casa colonica

Elenco annessi:

Destinazione d'uso:
Residenza principale

Posizione e intorno
Pendio

Recinzioni:
Cancello, siepe viva

Alterazioni:

Sistema Verde:
Giardino

Stato di Conservazione:
Buono

Valore architettonico:
Medio

Note:

Elementi tipologici:
Pozzo

Alberi di pregio:

Accessibilità:
Strada sterrata

Valore paesaggistico:
Medio



COMUNE DI
CHIANCIANO TERME

REGIONE TOSCANA



PROVINCIA DI SIENA



Censimento Beni Storici Architettonici del Territorio aperto

Scheda n°: 141





Scheda n° 142
Toponimo Loc. Ruoti II
Localizzazione
Data rilievo 02/05/2009



Ortofoto 2005

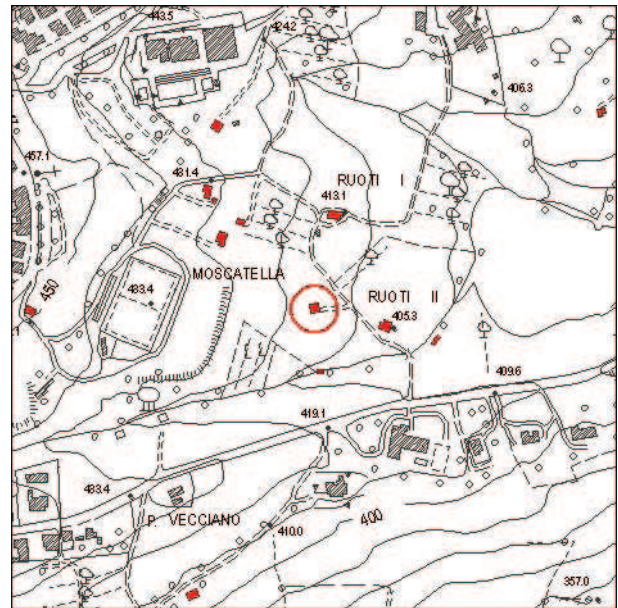

Carta Tecnica Regionale

Impianto tipologico

Edificio di nuovo impianto

Elenco annessi:

Rimessa

Destinazione d'uso:

Residenza frazionata

Posizione e intorno

Pendio

Recinzioni:

Assenti

Alterazioni:

Sistema Verde:

Giardino, orto

Stato di Conservazione:

Buono

Valore architettonico:

Scarso

Note:

Elementi tipologici:

Alberi di pregio:

Accessibilità:

Strada sterrata

Valore paesaggistico:

Medio



**COMUNE DI
CHIANCIANO TERME**

REGIONE TOSCANA



PROVINCIA DI SIENA



Censimento Beni Storici Architettonici del Territorio aperto

Scheda n°: 142





Scheda n° 143
Toponimo Pod. Ruoti II
Localizzazione
Data rilievo 02/05/2009



Ortofoto 2005

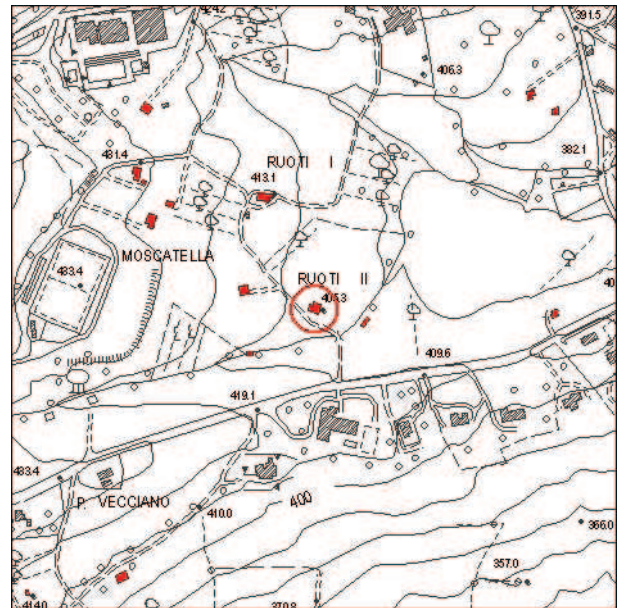

Carta Tecnica Regionale

Impianto tipologico
Podere, casa colonica

Elenco annessi:

Destinazione d'uso:
Residenza principale

Posizione e intorno
Pendio

Recinzioni:
Rete metallica

Alterazioni:

Sistema Verde:
Giardino, orto

Stato di Conservazione:
Buono

Valore architettonico:
Medio

Note:

Elementi tipologici:

Alberi di pregio:

Accessibilità:
Strada sterrata

Valore paesaggistico:
Medio



COMUNE DI
CHIANCIANO TERME

REGIONE TOSCANA



PROVINCIA DI SIENA



Censimento Beni Storici Architettonici del Territorio aperto

Scheda n°: 143





Scheda n° 144
Toponimo Loc. Ruoti II
Localizzazione
Data rilievo 02/05/2009



Ortofoto 2005

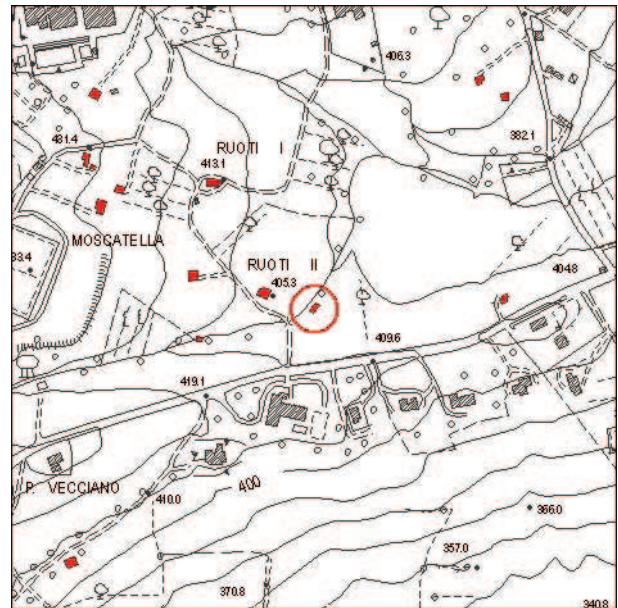

Carta Tecnica Regionale

Impianto tipologico
Capanna

Elenco annessi:
Baracche precarie

Destinazione d'uso:
Capanna

Posizione e intorno
Pianura

Recinzioni:
Sbarra

Alterazioni:
Baracche precarie

Sistema Verde:

Stato di Conservazione:
Medio

Valore architettonico:
Scarso

Note:

Elementi tipologici:

Alberi di pregio:

Accessibilità:
Strada sterrata

Valore paesaggistico:
Medio



**COMUNE DI
CHIANCIANO TERME**

REGIONE TOSCANA



PROVINCIA DI SIENA



Censimento Beni Storici Architettonici del Territorio aperto

Scheda n°: 144





Scheda n° 145
Toponimo Loc. Ruoti II
Localizzazione
Data rilievo 02/05/2009



Ortofoto 2005

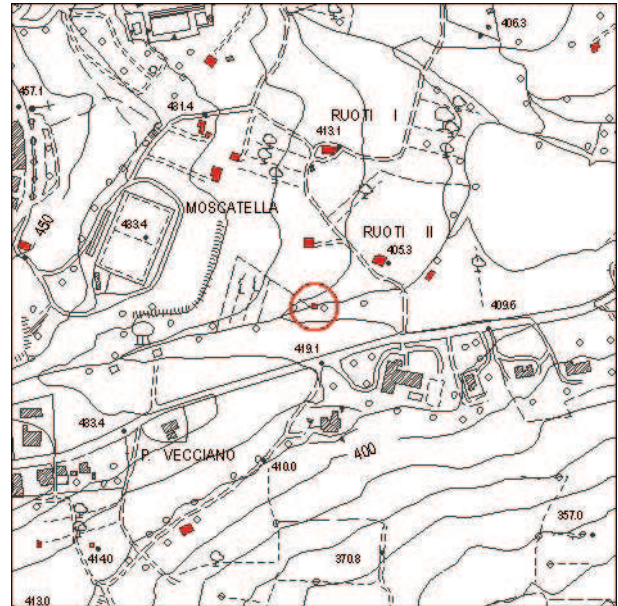

Carta Tecnica Regionale

Impianto tipologico
Capanna

Elenco annessi:

Destinazione d'uso:
Capanna

Posizione e intorno
Pendio

Recinzioni:
Rete metallica

Alterazioni:

Sistema Verde:

Stato di Conservazione:
Buono

Valore architettonico:
Scarso

Note:

Elementi tipologici:

Alberi di pregio:

Accessibilità:
Strada asfaltata

Valore paesaggistico:
Medio



**COMUNE DI
CHIANCIANO TERME**

REGIONE TOSCANA



PROVINCIA DI SIENA



Censimento Beni Storici Architettonici del Territorio aperto

Scheda n°: 145





Scheda n° 146
Toponimo Loc. Pietriccia
Localizzazione
Data rilievo 02/05/2009



Ortofoto 2005

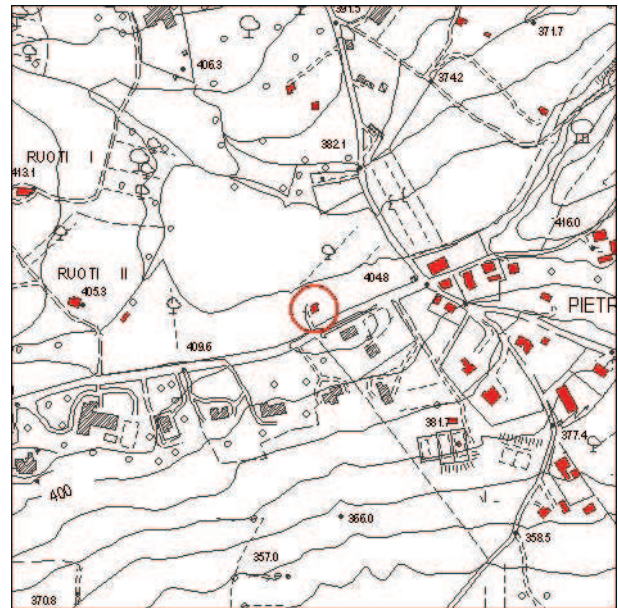

Carta Tecnica Regionale

Impianto tipologico
Capanna

Elenco annessi:

Destinazione d'uso:
Capanna

Posizione e intorno
Pendio

Recinzioni:
Assenti

Alterazioni:

Sistema Verde:
Vigna, oliveto

Stato di Conservazione:
Buono

Valore architettonico:
Scarso

Note:

Elementi tipologici:

Alberi di pregio:

Accessibilità:
Strada asfaltata

Valore paesaggistico:
Buono



**COMUNE DI
CHIANCIANO TERME**

REGIONE TOSCANA



PROVINCIA DI SIENA



Censimento Beni Storici Architettonici del Territorio aperto

Scheda n°: 146





Scheda n° 147
Toponimo Loc. Madonna della Rosa
Localizzazione
Data rilievo 02/05/2009



Ortofoto 2005

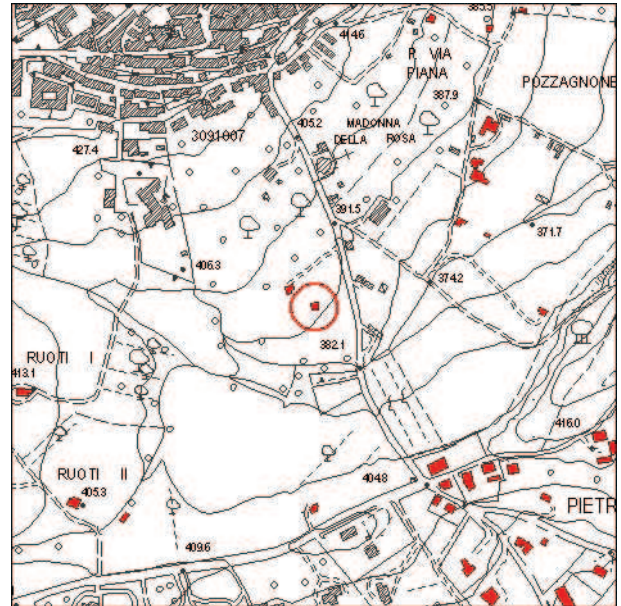

Carta Tecnica Regionale

Impianto tipologico
Capanna

Elenco annessi:
Rimessa, baracche

Destinazione d'uso:
Capanna

Posizione e intorno
Pendio

Recinzioni:
Rete metallica

Alterazioni:
Baracche precarie

Sistema Verde:
Frutteto, orto

Stato di Conservazione:
Buono

Valore architettonico:
Scarso

Note:

Elementi tipologici:

Alberi di pregio:

Accessibilità:
Strada asfaltata

Valore paesaggistico:
Medio



**COMUNE DI
CHIANCIANO TERME**

REGIONE TOSCANA



PROVINCIA DI SIENA



Censimento Beni Storici Architettonici del Territorio aperto

Scheda n°: 147





Scheda n° 148
Toponimo Loc. Madonna della Rosa
Localizzazione
Data rilievo 02/05/2009



Ortofoto 2005

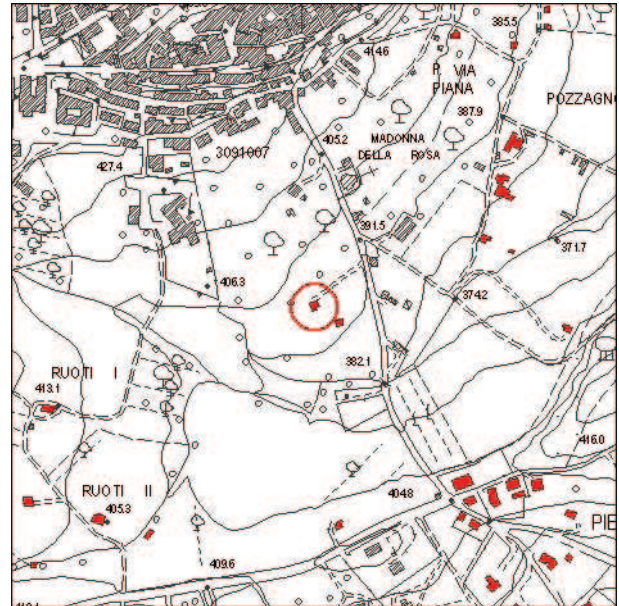

Carta Tecnica Regionale

Impianto tipologico
Podere, casa colonica

Elenco annessi:

Destinazione d'uso:
Residenza principale

Posizione e intorno
Pendio

Recinzioni:
Cancello, rete metallica

Alterazioni:

Sistema Verde:
Giardino

Stato di Conservazione:
Buono

Valore architettonico:
Buono

Note:

Elementi tipologici:

Alberi di pregio:

Accessibilità:
Strada asfaltata

Valore paesaggistico:
Medio



COMUNE DI
CHIANCIANO TERME

REGIONE TOSCANA



PROVINCIA DI SIENA



Censimento Beni Storici Architettonici del Territorio aperto

Scheda n°: 148





Scheda n° 149
Toponimo Loc. Pozzagnone
Localizzazione
Data rilievo 02/05/2009



Ortofoto 2005

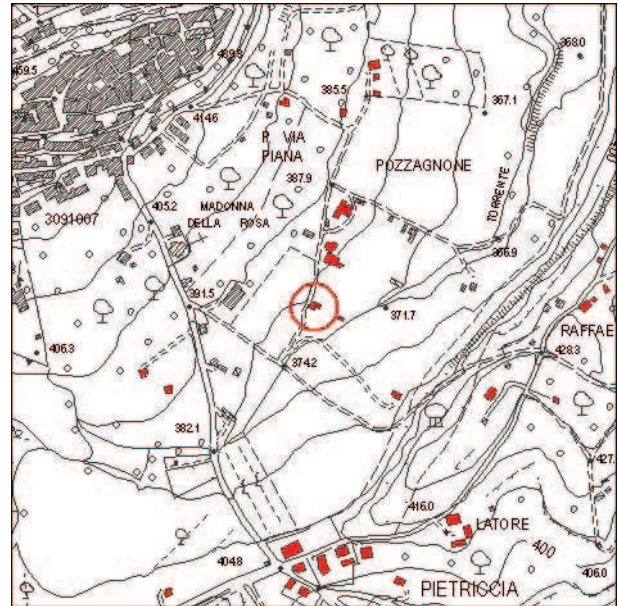

Carta Tecnica Regionale

Impianto tipologico

Edificio di nuovo impianto

Elenco annessi:

Destinazione d'uso:

Residenza principale

Posizione e intorno

Pendio

Recinzioni:

Cancello, siepe viva, rete metallica

Alterazioni:

Sistema Verde:

Giardino, orto

Stato di Conservazione:

Buono

Valore architettonico:

Scarso

Note:

Elementi tipologici:

Alberi di pregio:

Quercia

Accessibilità:

Strada sterrata

Valore paesaggistico:

Buono



COMUNE DI
CHIANCIANO TERME

REGIONE TOSCANA



PROVINCIA DI SIENA



Censimento Beni Storici Architettonici del Territorio aperto

Scheda n°: 149

