

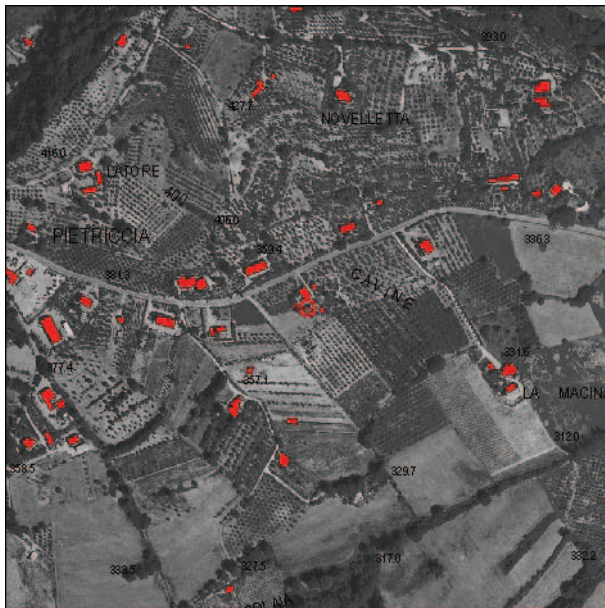

Scheda n° 273
Toponimo Cavine
Localizzazione
Data rilievo 06/02/2009

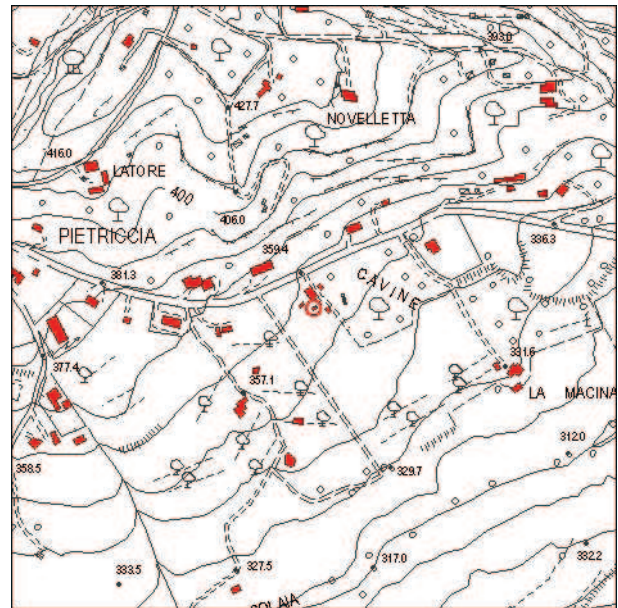

Ortofoto 2005



Carta Tecnica Regionale

Impianto tipologico

Edificio di nuovo impianto

Elenco annessi:

Garage

Destinazione d'uso:

Annesso, garage

Posizione e intorno

Pendio

Recinzioni:

Assenti

Alterazioni:

Baracche precarie, pavimentazione incongruente, muri in cemento, materiali incongruenti

Sistema Verde:

Orto

Stato di Conservazione:

Buono

Valore architettonico:

Scarso

Note:

Elementi tipologici:

Aia

Alberi di pregio:

Accessibilità:

Strada sterrata

Valore paesaggistico:

Medio



**COMUNE DI
CHIANCIANO TERME**

REGIONE TOSCANA



PROVINCIA DI SIENA



Censimento Beni Storici Architettonici del Territorio aperto

Scheda n°: 273





Scheda n° 274
Toponimo Cavine
Localizzazione
Data rilievo 06/02/2009

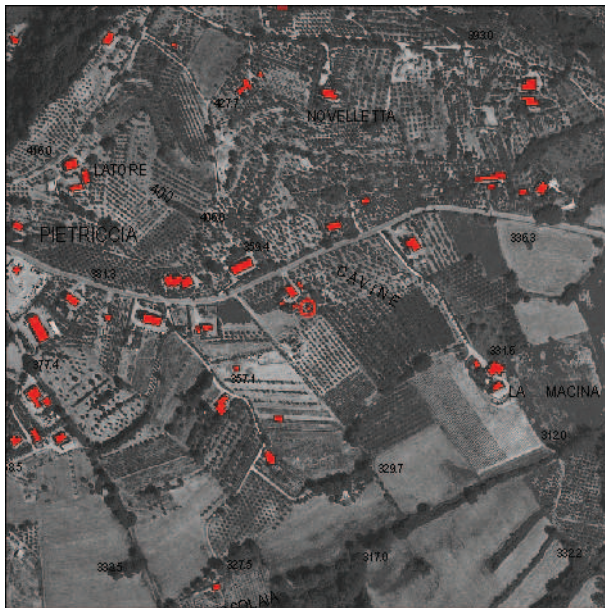

Ortofoto 2005

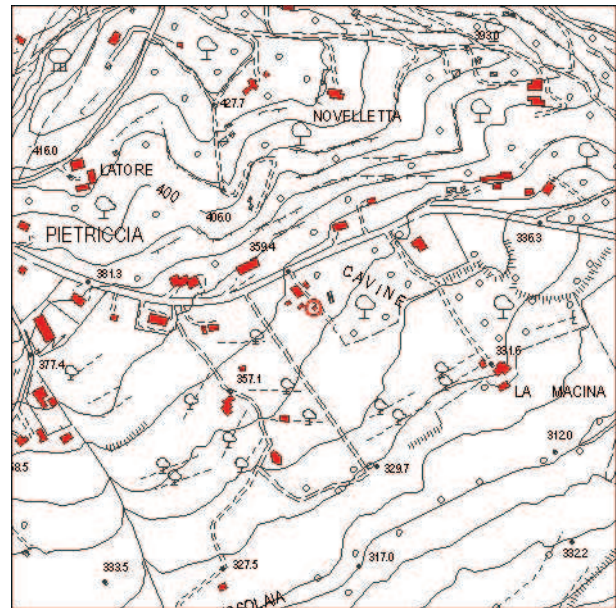

Carta Tecnica Regionale

Impianto tipologico

Podere, annesso agricolo, porcilaia, edificio di nuovo impianto, garage

Elenco annessi:

Porcilaia, garge

Destinazione d'uso:

Annesso, porcilaia, garage

Posizione e intorno

Pendio

Elementi tipologici:

Aia

Recinzioni:

Assenti

Alterazioni:

Baracche precarie, pavimentazione incongruente, muri in cemenmto, materiali incongruenti

Sistema Verde:

Orto

Alberi di pregio:

Stato di Conservazione:

Medio

Accessibilità:

Strada sterrata

Valore architettonico:

Scarso

Valore paesaggistico:

Medio

Note:



**COMUNE DI
CHIANCIANO TERME**

REGIONE TOSCANA



PROVINCIA DI SIENA



Censimento Beni Storici Architettonici del Territorio aperto

Scheda n°: 274





Scheda n° 275
Toponimo Loc. Pietriccia
Localizzazione
Data rilievo 05/02/2009

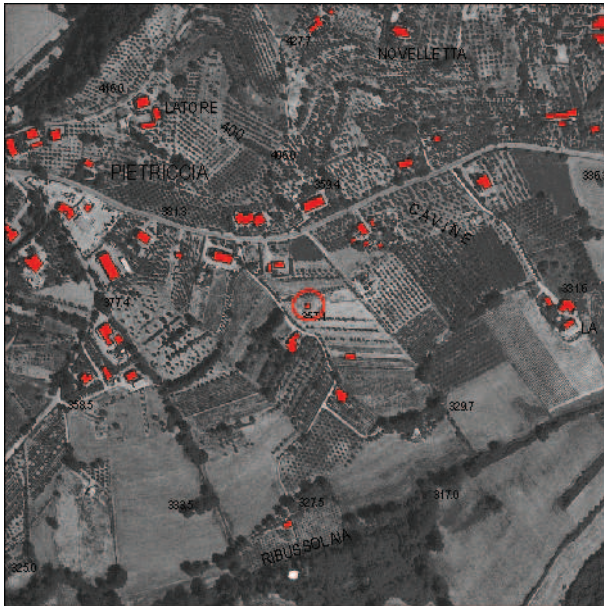

Ortofoto 2005

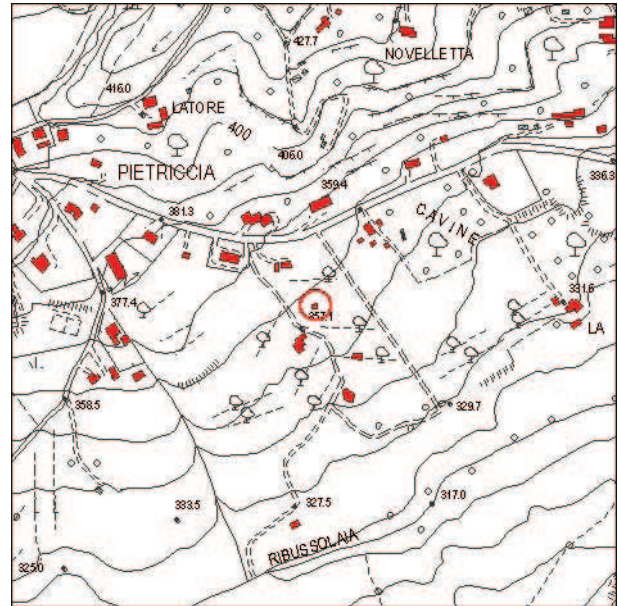

Carta Tecnica Regionale

Impianto tipologico
Capanna

Elenco annessi:

Destinazione d'uso:
Capanna

Posizione e intorno
Pendio

Recinzioni:
Assenti

Alterazioni:

Sistema Verde:

Stato di Conservazione:
Buono

Valore architettonico:
Scarso

Note:

Elementi tipologici:

Alberi di pregio:

Accessibilità:
Strada sterrata

Valore paesaggistico:
Buono



**COMUNE DI
CHIANCIANO TERME**

REGIONE TOSCANA



PROVINCIA DI SIENA



Censimento Beni Storici Architettonici del Territorio aperto

Scheda n°: 275





Scheda n° 276
Toponimo Pod. Le Cavine
Localizzazione
Data rilievo 06/02/2009



Ortofoto 2005

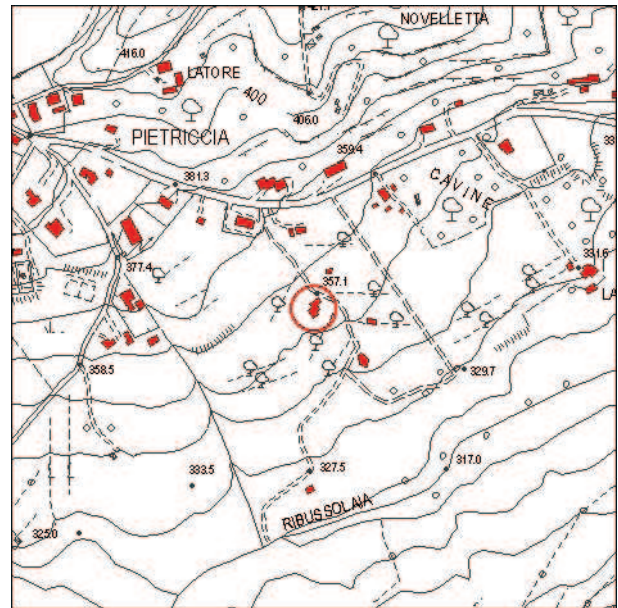

Carta Tecnica Regionale

Impianto tipologico

Podere, casa colonica e annessi, rimessa, forno

Elenco annessi:

Rimessa, forno

Destinazione d'uso:

Residenza frazionata

Posizione e intorno

Pendio

Recinzioni:

Assenti

Alterazioni:

Assenti

Sistema Verde:

Aia

Stato di Conservazione:

Buono

Valore architettonico:

Buono

Note:

Vegetazione incongrua, palme

Elementi tipologici:

Forno

Alberi di pregio:

Accessibilità:

Strada sterrata

Valore paesaggistico:

Buono



COMUNE DI
CHIANCIANO TERME

REGIONE TOSCANA



PROVINCIA DI SIENA



Censimento Beni Storici Architettonici del Territorio aperto

Scheda n°: 276





Scheda n° 277
Toponimo Loc. Ribussolaia
Localizzazione
Data rilievo 05/02/2009

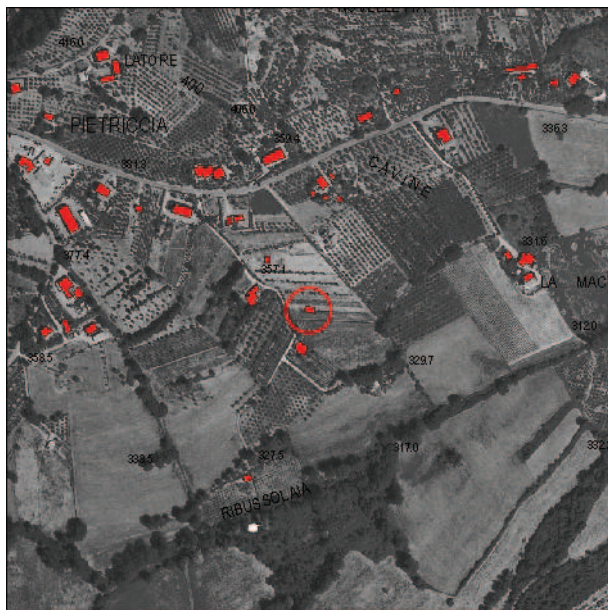

Ortofoto 2005

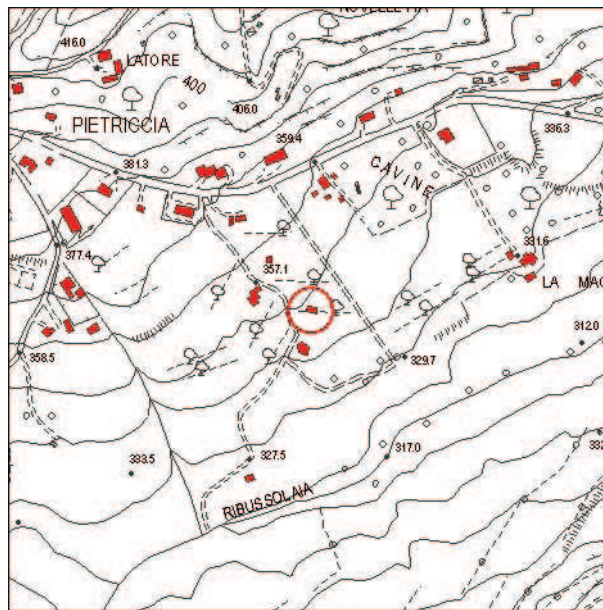

Carta Tecnica Regionale

Impianto tipologico

Capanna

Elenco annessi:

Rimessa

Destinazione d'uso:

Capanna

Posizione e intorno

Pendio

Recinzioni:

Assenti

Alterazioni:

Sistema Verde:

Stato di Conservazione:

Buono

Valore architettonico:

Scarso

Note:

Elementi tipologici:

Alberi di pregio:

Accessibilità:

Strada sterrata

Valore paesaggistico:

Buono



**COMUNE DI
CHIANCIANO TERME**

REGIONE TOSCANA



PROVINCIA DI SIENA



Censimento Beni Storici Architettonici del Territorio aperto

Scheda n°: 277





Scheda n° 278
Toponimo Loc. Ribussolaia
Localizzazione
Data rilievo 05/02/2009



Ortofoto 2005

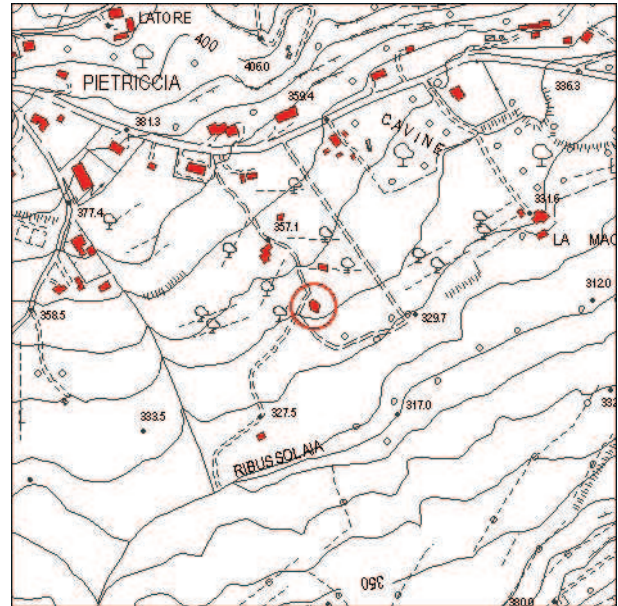

Carta Tecnica Regionale

Impianto tipologico
Capanna

Elenco annessi:
Rimessa

Destinazione d'uso:
Capanna

Posizione e intorno
Pendio

Recinzioni:
Cancello

Alterazioni:

Sistema Verde:

Stato di Conservazione:
Buono

Valore architettonico:
Scarso

Note:

Elementi tipologici:

Alberi di pregio:

Accessibilità:
Strada sterrata

Valore paesaggistico:
Medio



**COMUNE DI
CHIANCIANO TERME**

REGIONE TOSCANA



PROVINCIA DI SIENA



Censimento Beni Storici Architettonici del Territorio aperto

Scheda n°: 278





Scheda n° 279
Toponimo Loc. Ribussolaia
Localizzazione
Data rilievo 05/02/2009



Ortofoto 2005

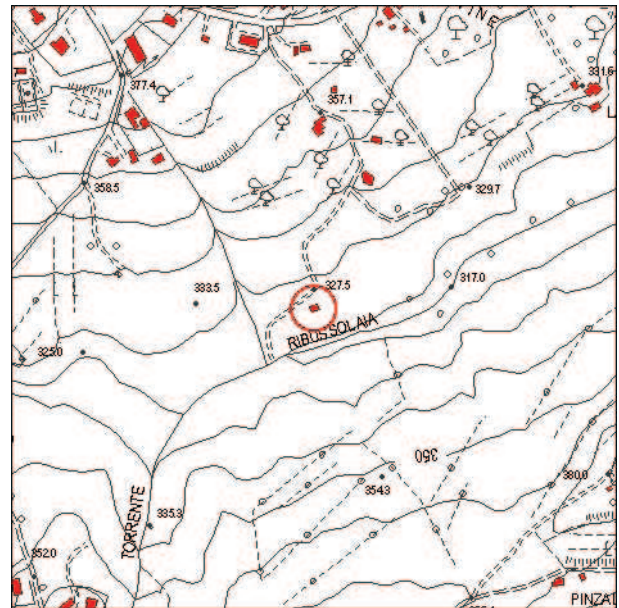

Carta Tecnica Regionale

Impianto tipologico
Capanna

Elenco annessi:
Rimessa

Destinazione d'uso:
Capanna

Posizione e intorno
Pendio

Recinzioni:

Alterazioni:

Sistema Verde:

Stato di Conservazione:
Buono

Valore architettonico:
Scarso

Note:

Elementi tipologici:

Alberi di pregio:

Accessibilità:
Strada sterrata

Valore paesaggistico:
Medio



**COMUNE DI
CHIANCIANO TERME**

REGIONE TOSCANA



PROVINCIA DI SIENA



Censimento Beni Storici Architettonici del Territorio aperto

Scheda n°: 279





Scheda n° 280
Toponimo Pod. Cavine
Localizzazione
Data rilievo 06/02/2009



Ortofoto 2005

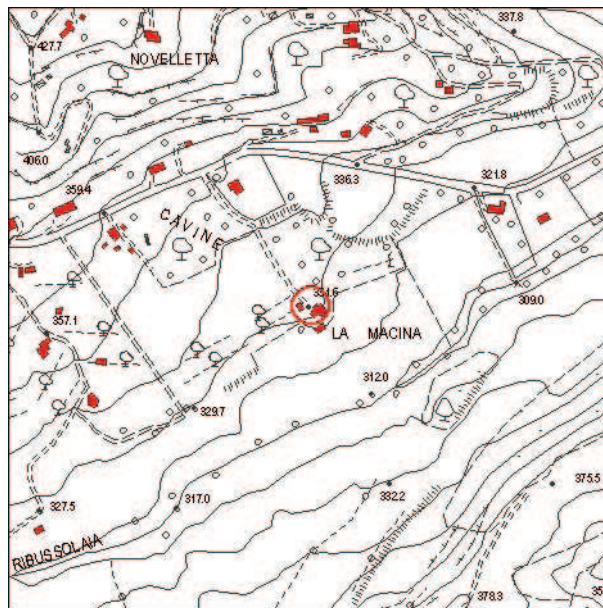

Carta Tecnica Regionale

Impianto tipologico

Podere, casa colonica e annessi, fienile, rimessa

Elenco annessi:

Fienile, rimessa

Destinazione d'uso:

Residenza principale

Posizione e intorno

Pendio

Recinzioni:

Cancello, rete metallica

Alterazioni:

Assenti

Sistema Verde:

Aia, viale alberato

Stato di Conservazione:

Buono

Valore architettonico:

Buono

Note:

Elementi tipologici:

Aia

Alberi di pregio:

Cipressi, lecci

Accessibilità:

Strada sterrata

Valore paesaggistico:

Buono



COMUNE DI
CHIANCIANO TERME

REGIONE TOSCANA



PROVINCIA DI SIENA



Censimento Beni Storici Architettonici del Territorio aperto

Scheda n°: 280





Scheda n° 281
Toponimo Pod. Cavine
Localizzazione
Data rilievo 06/02/2009

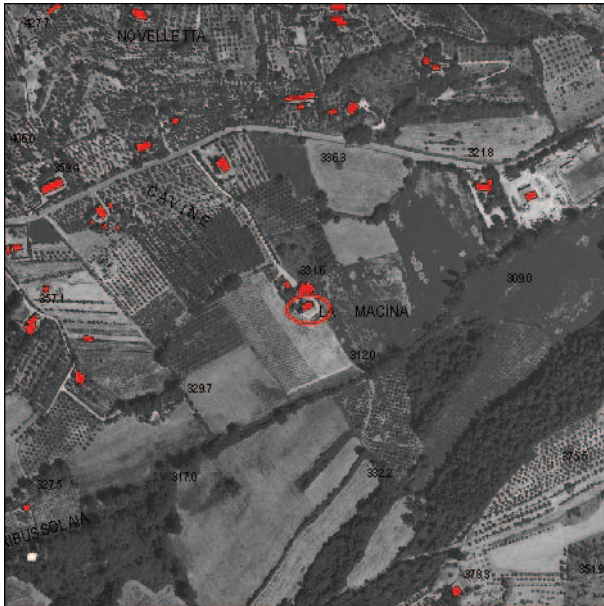

Ortofoto 2005

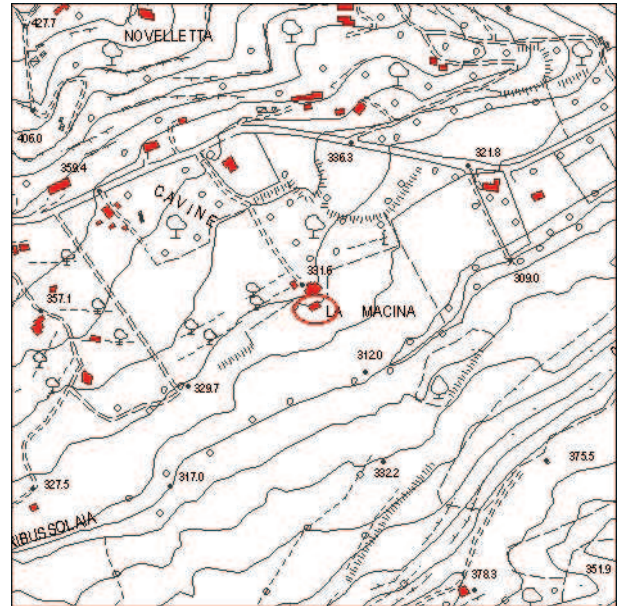

Carta Tecnica Regionale

Impianto tipologico
Podere, casa colonica

Elenco annessi:

Destinazione d'uso:
Residenza principale

Posizione e intorno
Pendio

Recinzioni:
Cancello, rete metallica

Alterazioni:

Sistema Verde:
Giardino

Stato di Conservazione:
Medio

Valore architettonico:
Medio

Note:
Ex annesso, divenuto abitazione

Elementi tipologici:

Alberi di pregio:

Accessibilità:
Strada sterrata

Valore paesaggistico:
Buono



**COMUNE DI
CHIANCIANO TERME**

REGIONE TOSCANA



PROVINCIA DI SIENA



Censimento Beni Storici Architettonici del Territorio aperto

Scheda n°: 281





Scheda n° 282
Toponimo Loc. Cavine
Localizzazione
Data rilievo 06/02/2009



Ortofoto 2005

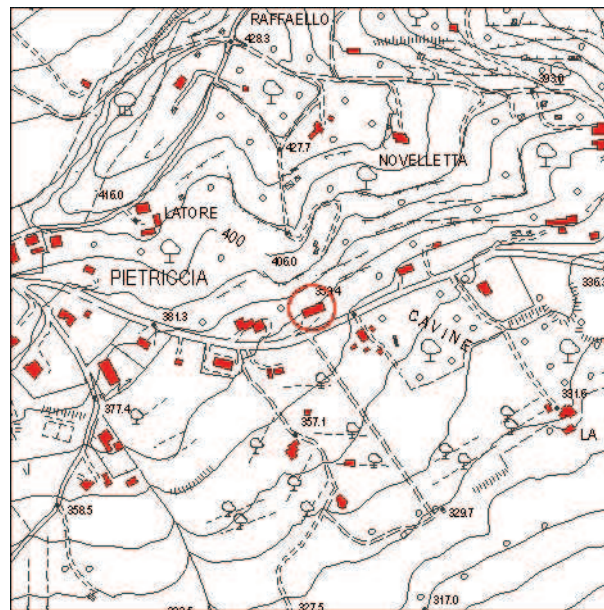

Carta Tecnica Regionale

Impianto tipologico

Edificio di nuovo impianto

Elenco annessi:

Garage

Destinazione d'uso:

Residenza frazionata

Posizione e intorno

Pendio

Recinzioni:

Siepe viva, muro di cinta, rete metallica

Alterazioni:

Baracche precarie

Sistema Verde:

Orto, giardino

Stato di Conservazione:

Buono

Valore architettonico:

Scarso

Note:

Elementi tipologici:

Alberi di pregio:

Grande cipresso

Accessibilità:

Strada asfaltata

Valore paesaggistico:

Medio



COMUNE DI
CHIANCIANO TERME

REGIONE TOSCANA



PROVINCIA DI SIENA



Censimento Beni Storici Architettonici del Territorio aperto

Scheda n°: 282





Scheda n° 283
Toponimo Loc. Cavine
Localizzazione
Data rilievo 06/02/2009

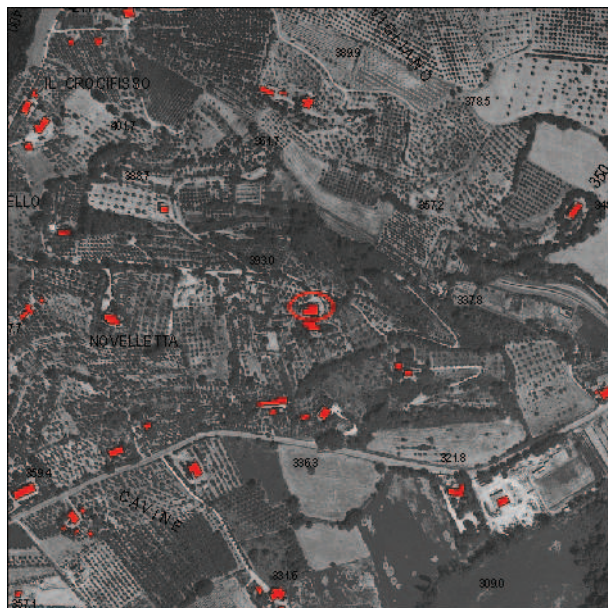

Ortofoto 2005

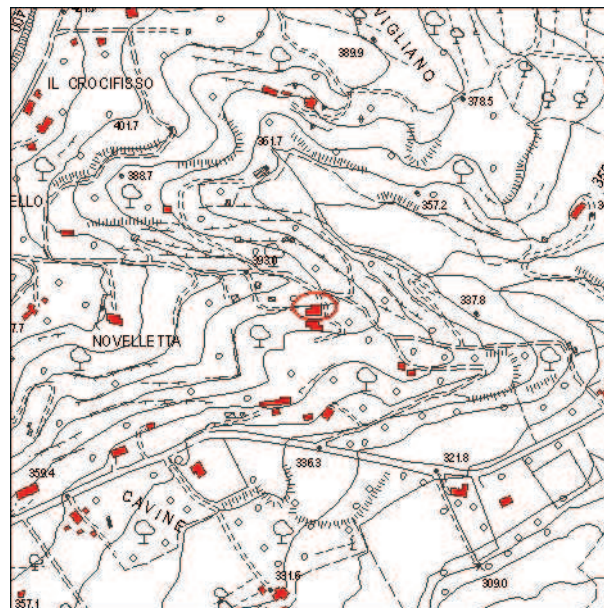

Carta Tecnica Regionale

Impianto tipologico

Edificio di nuovo impianto

Elenco annessi:

Garage

Destinazione d'uso:

Annesso, garage

Posizione e intorno

Pendio

Recinzioni:

Rete metallica

Alterazioni:

Baracche precarie

Sistema Verde:

Orto

Stato di Conservazione:

Buono

Valore architettonico:

Scarso

Note:

Elementi tipologici:

Alberi di pregio:

Accessibilità:

Strada asfaltata

Valore paesaggistico:

Medio



COMUNE DI
CHIANCIANO TERME

REGIONE TOSCANA



PROVINCIA DI SIENA



Censimento Beni Storici Architettonici del Territorio aperto

Scheda n°: 283





Scheda n° **284**
Toponimo **Cavine**
Localizzazione
Data rilievo **06/02/2009**

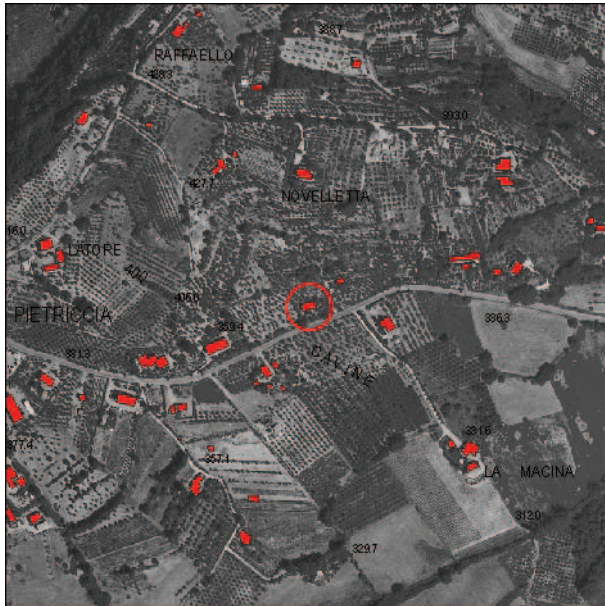

Ortofoto 2005

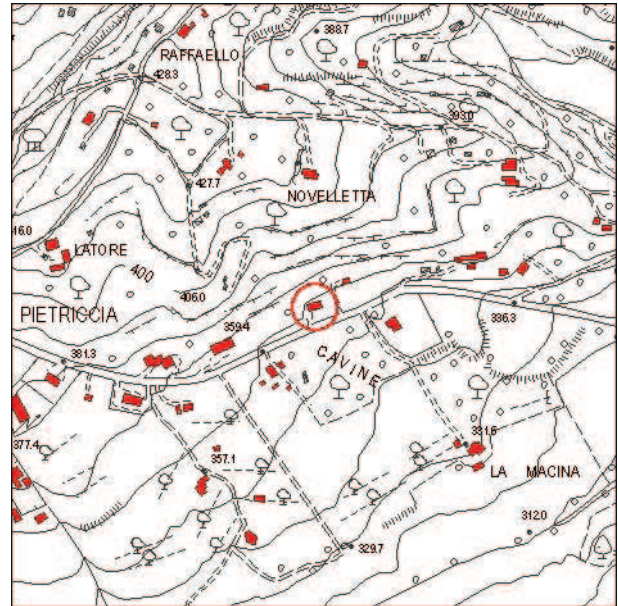

Carta Tecnica Regionale

Impianto tipologico

Edificio di nuovo impianto

Elenco annessi:

Destinazione d'uso:

Residenza principale

Posizione e intorno

Pendio

Recinzioni:

Cancello, rete metallica

Alterazioni:

Sistema Verde:

Giardino, vegetazione spontanea

Stato di Conservazione:

Buono

Valore architettonico:

Scarso

Note:

Elementi tipologici:

Alberi di pregio:

Accessibilità:

Strada asfaltata

Valore paesaggistico:

Medio



**COMUNE DI
CHIANCIANO TERME**

REGIONE TOSCANA



PROVINCIA DI SIENA



Censimento Beni Storici Architettonici del Territorio aperto

Scheda n°: 284





Scheda n° 285
Toponimo Loc. Cavine
Localizzazione
Data rilievo 06/02/2009



Ortofoto 2005

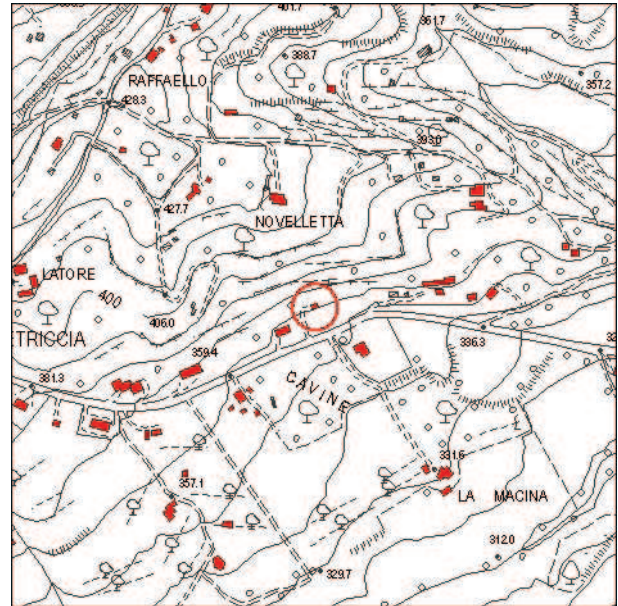

Carta Tecnica Regionale

Impianto tipologico

Edificio di nuovo impianto

Elenco annessi:

Capanna, rimessa

Destinazione d'uso:

Capanna, rimesse

Posizione e intorno

Pendio

Recinzioni:

Rete metallica

Alterazioni:

Baracche precarie, garage interrato

Sistema Verde:

Orto, vegetazione spontanea/incolto

Stato di Conservazione:

Buono

Valore architettonico:

Scarso

Note:

Elementi tipologici:

Alberi di pregio:

Accessibilità:

Strada brecciata

Valore paesaggistico:

Medio



**COMUNE DI
CHIANCIANO TERME**

REGIONE TOSCANA



PROVINCIA DI SIENA



Censimento Beni Storici Architettonici del Territorio aperto

Scheda n°: 285





Scheda n° 286
Toponimo Cavine
Localizzazione
Data rilievo 06/02/2009



Ortofoto 2005

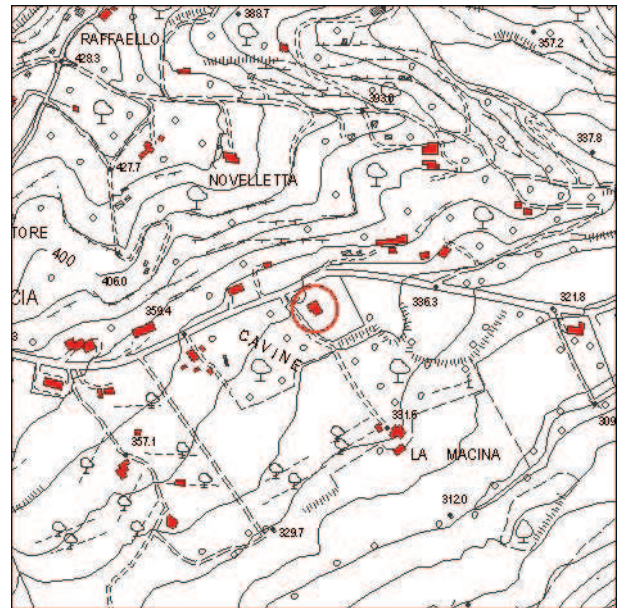

Carta Tecnica Regionale

Impianto tipologico

Edificio di nuovo impianto

Elenco annessi:

Rimessa

Destinazione d'uso:

Residenza principale, azienda agricola

Posizione e intorno

Pendio

Recinzioni:

Cancello, rete metallica, siepe viva

Alterazioni:

Sistema Verde:

Viale alberato

Stato di Conservazione:

Buono

Valore architettonico:

Scarso

Note:

Elementi tipologici:

Pozzo

Alberi di pregio:

Accessibilità:

Strada asfaltata

Valore paesaggistico:

Medio



COMUNE DI
CHIANCIANO TERME

REGIONE TOSCANA



PROVINCIA DI SIENA



Censimento Beni Storici Architettonici del Territorio aperto

Scheda n°: 286





Scheda n° **287**
Toponimo **Cavine**
Localizzazione
Data rilievo **06/02/2009**

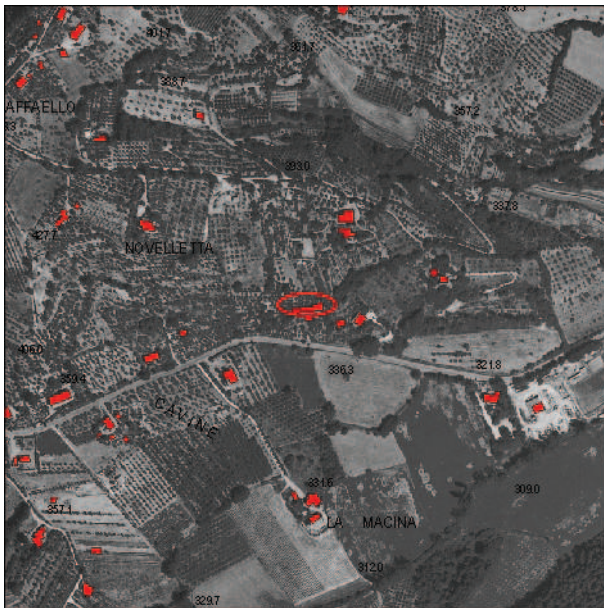

Ortofoto 2005

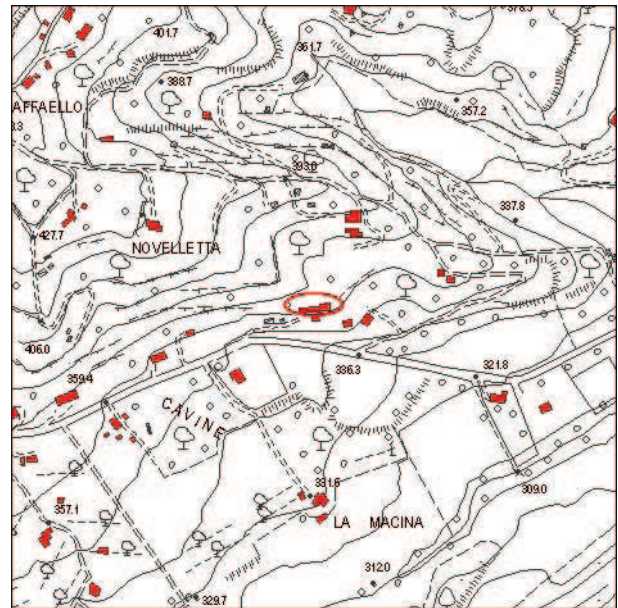

Carta Tecnica Regionale

Impianto tipologico

Podere multiplo

Elenco annessi:

Rimesse, garage

Destinazione d'uso:

Residenza frazionata

Posizione e intorno

Pendio

Recinzioni:

Muro di cinta

Alterazioni:

Muri in cemento, materiali incongruenti

Sistema Verde:

Viale alberato, giardino

Stato di Conservazione:

Buono

Valore architettonico:

Medio

Note:

Vegetazione incongrua, palme, cactus

Elementi tipologici:

Alberi di pregio:

Accessibilità:

Strada asfaltata, sterrata

Valore paesaggistico:

Medio



COMUNE DI
CHIANCIANO TERME

REGIONE TOSCANA



PROVINCIA DI SIENA



Censimento Beni Storici Architettonici del Territorio aperto

Scheda n°: 287





Scheda n° 288
Toponimo Cavine
Localizzazione
Data rilievo 06/02/2009

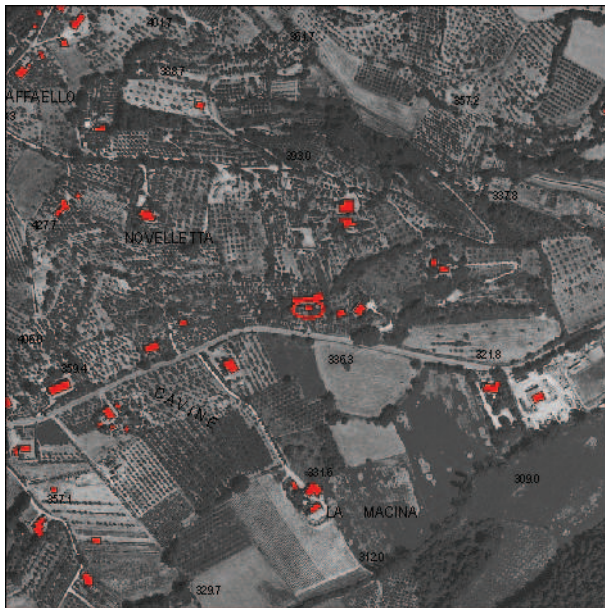

Ortofoto 2005

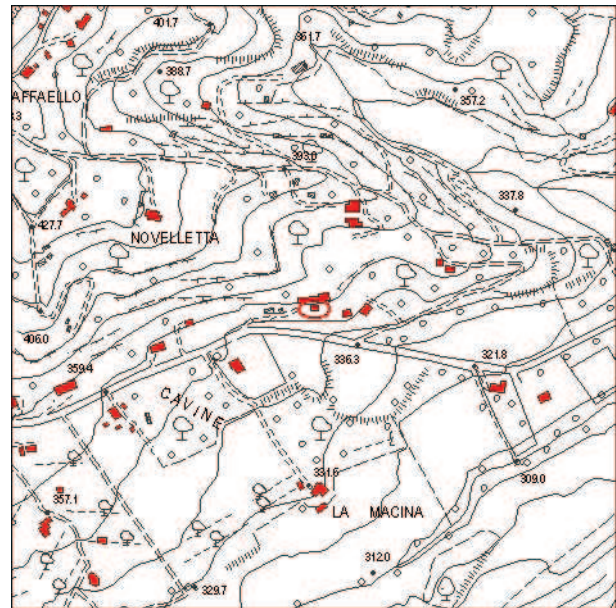

Carta Tecnica Regionale

Impianto tipologico

Annesso, garage

Elenco annessi:

Garage

Destinazione d'uso:

Annesso, garage

Posizione e intorno

Pendio

Recinzioni:

Alterazioni:

Sistema Verde:

Stato di Conservazione:

Buono

Valore architettonico:

Scarso

Note:

Elementi tipologici:

Alberi di pregio:

Accessibilità:

Strada asfaltata

Valore paesaggistico:

Medio



COMUNE DI
CHIANCIANO TERME

REGIONE TOSCANA



PROVINCIA DI SIENA



Censimento Beni Storici Architettonici del Territorio aperto

Scheda n°: 288





Scheda n° **289**
Toponimo **Cavine**
Localizzazione
Data rilievo **06/02/2009**



Ortofoto 2005

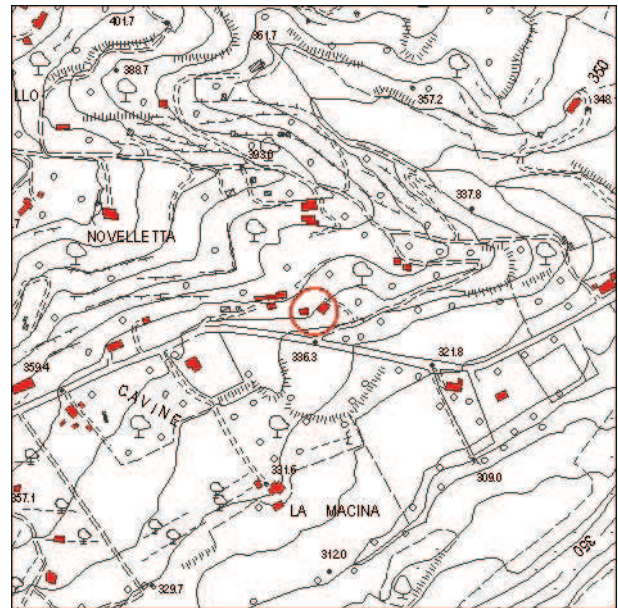

Carta Tecnica Regionale

Impianto tipologico

Edificio di nuovo impianto

Elenco annessi:

Garage

Destinazione d'uso:

Residenza principale

Posizione e intorno

Pendio

Recinzioni:

Assenti

Alterazioni:

Sistema Verde:

Giardino

Stato di Conservazione:

Buono

Valore architettonico:

Scarso

Note:

Elementi tipologici:

Alberi di pregio:

Accessibilità:

Strada sterrata

Valore paesaggistico:

Buono



COMUNE DI
CHIANCIANO TERME

REGIONE TOSCANA



PROVINCIA DI SIENA



Censimento Beni Storici Architettonici del Territorio aperto

Scheda n°: 289





Scheda n° 290
Toponimo Pod. Vigliano
Localizzazione
Data rilievo 06/02/2009



Ortofoto 2005

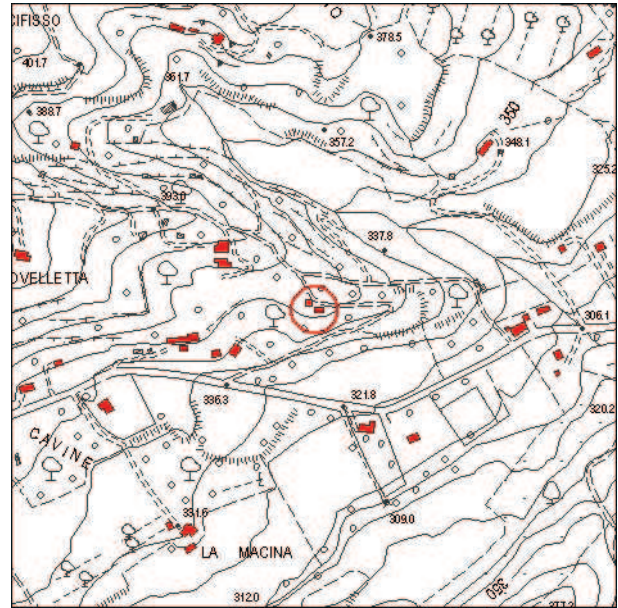

Carta Tecnica Regionale

Impianto tipologico

Podere, casa colonica e annessi, rimessa

Elenco annessi:

Rimessa

Destinazione d'uso:

Residenza secondaria

Posizione e intorno

Pendio

Recinzioni:

Sbarra

Alterazioni:

Assenti

Sistema Verde:

Parco

Stato di Conservazione:

Buono

Valore architettonico:

Buono

Note:

Elementi tipologici:

Aia, forno

Alberi di pregio:

Accessibilità:

Strada sterrata

Valore paesaggistico:

Buono



**COMUNE DI
CHIANCIANO TERME**

REGIONE TOSCANA



PROVINCIA DI SIENA



Censimento Beni Storici Architettonici del Territorio aperto

Scheda n°: 290





Scheda n° 291
Toponimo Ristorante Casale
Localizzazione
Data rilievo 06/02/2009

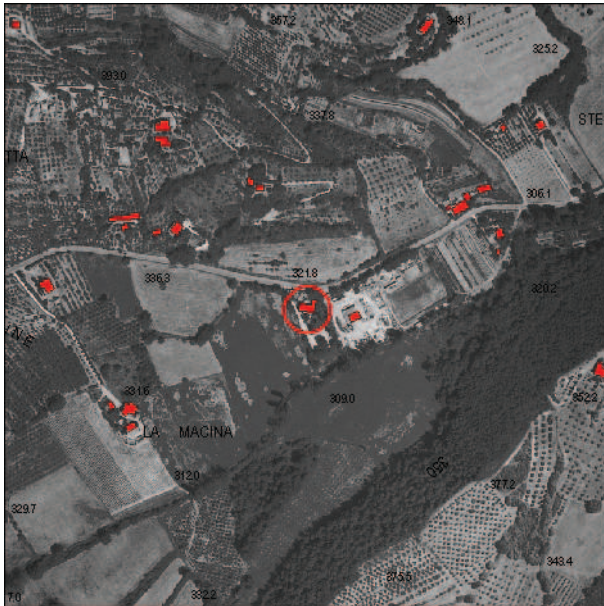

Ortofoto 2005

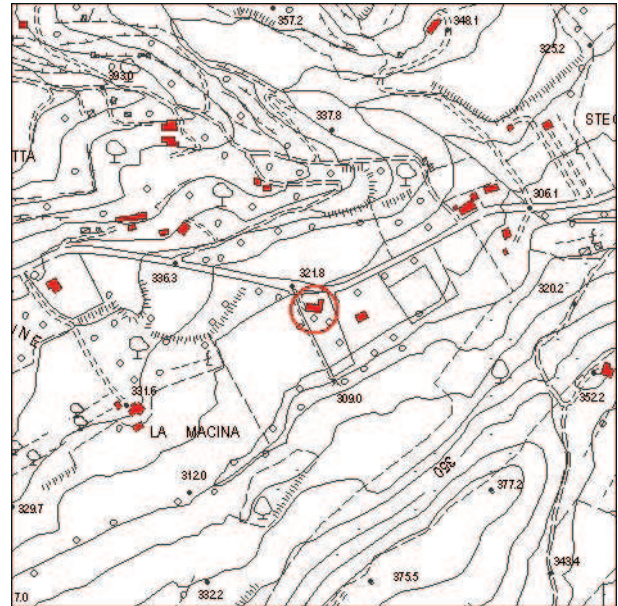

Carta Tecnica Regionale

Impianto tipologico

Podere, casa colonica, annesso

Elenco annessi:

Rimessa

Destinazione d'uso:

Attività commerciale

Posizione e intorno

Pendio

Recinzioni:

Cancello, rete metallica

Alterazioni:

Assenti

Sistema Verde:

Parco

Stato di Conservazione:

Buono

Valore architettonico:

Buono

Note:

Elementi tipologici:

Alberi di pregio:

Accessibilità:

Strada asfaltata

Valore paesaggistico:

Medio



COMUNE DI
CHIANCIANO TERME

REGIONE TOSCANA



PROVINCIA DI SIENA



Censimento Beni Storici Architettonici del Territorio aperto

Scheda n°: 291





Scheda n° 292
Toponimo Cavine
Localizzazione
Data rilievo 06/02/2009



Ortofoto 2005

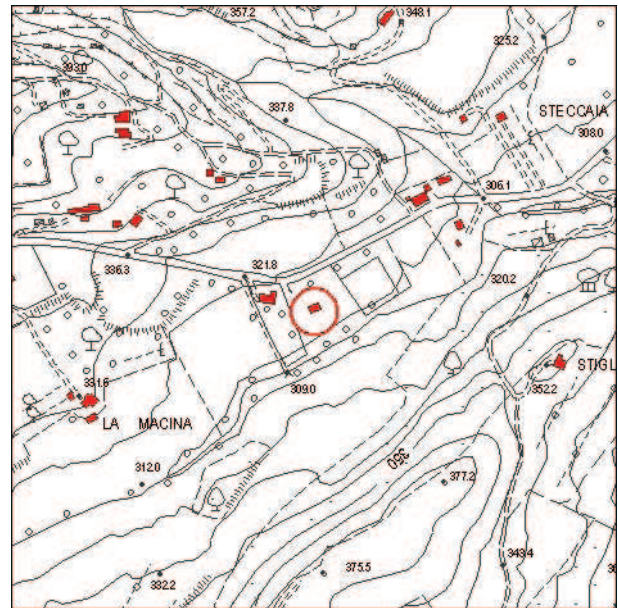

Carta Tecnica Regionale

Impianto tipologico

Edificio di nuovo impianto

Elenco annessi:

Rimesse

Destinazione d'uso:

Attività commerciale

Posizione e intorno

Pendio

Recinzioni:

Cancello, rete metallica

Alterazioni:

Sistema Verde:

Stato di Conservazione:

Buono

Valore architettonico:

Scarso

Note:

Deposito materiale da cantiere

Elementi tipologici:

Alberi di pregio:

Accessibilità:

Strada asfaltata

Valore paesaggistico:

Scarso



COMUNE DI
CHIANCIANO TERME

REGIONE TOSCANA



PROVINCIA DI SIENA



Censimento Beni Storici Architettonici del Territorio aperto

Scheda n°: 292





Scheda n° 293
Toponimo Loc. Steccaia
Localizzazione
Data rilievo 06/02/2009



Ortofoto 2005

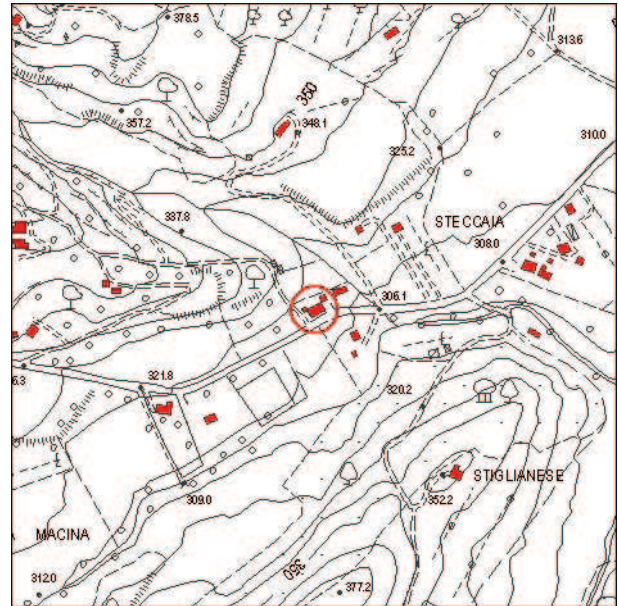

Carta Tecnica Regionale

Impianto tipologico

Edificio di nuovo impianto

Elenco annessi:

Rimesse, garage

Destinazione d'uso:

Residenza principale

Posizione e intorno

Pendio

Recinzioni:

Cancello, ringhiera, rete metallica, muro di cinta

Alterazioni:

Baracche precarie

Sistema Verde:

Orto

Stato di Conservazione:

Medio

Valore architettonico:

Scarso

Note:

Elementi tipologici:

Alberi di pregio:

Accessibilità:

Strada asfaltata

Valore paesaggistico:

Scarso



COMUNE DI
CHIANCIANO TERME

REGIONE TOSCANA



PROVINCIA DI SIENA



Censimento Beni Storici Architettonici del Territorio aperto

Scheda n°: 293





Scheda n° 294
Toponimo Loc. Steccaia
Localizzazione
Data rilievo 06/02/2009



Ortofoto 2005



Carta Tecnica Regionale

Impianto tipologico
Capanna, rimesse

Elenco annessi:
Rimesse

Destinazione d'uso:
Capanna, rimesse

Posizione e intorno
Pianura

Recinzioni:
Cancello, rete metallica

Alterazioni:
Baracche precarie

Sistema Verde:
Orto, frutteto

Stato di Conservazione:
Cattivo

Valore architettonico:
Scarso

Note:

Elementi tipologici:

Alberi di pregio:

Accessibilità:
Strada asfaltata

Valore paesaggistico:
Scarso



COMUNE DI
CHIANCIANO TERME

REGIONE TOSCANA



PROVINCIA DI SIENA



Censimento Beni Storici Architettonici del Territorio aperto

Scheda n°: 294





Scheda n° 295
Toponimo Loc. Steccaia
Localizzazione
Data rilievo 06/02/2009

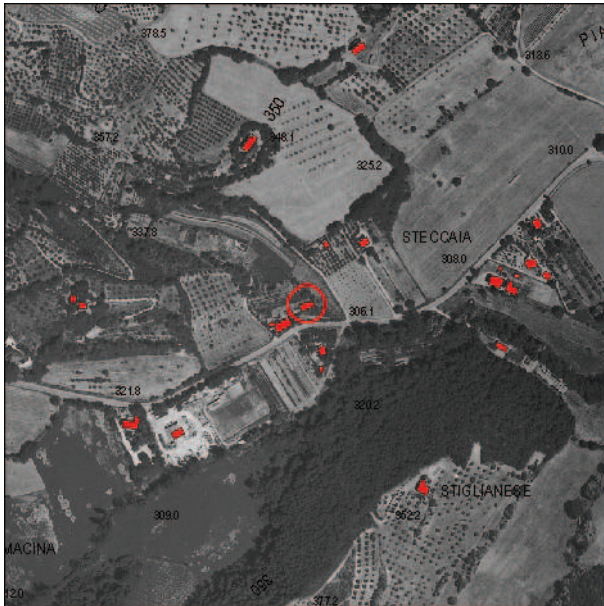

Ortofoto 2005

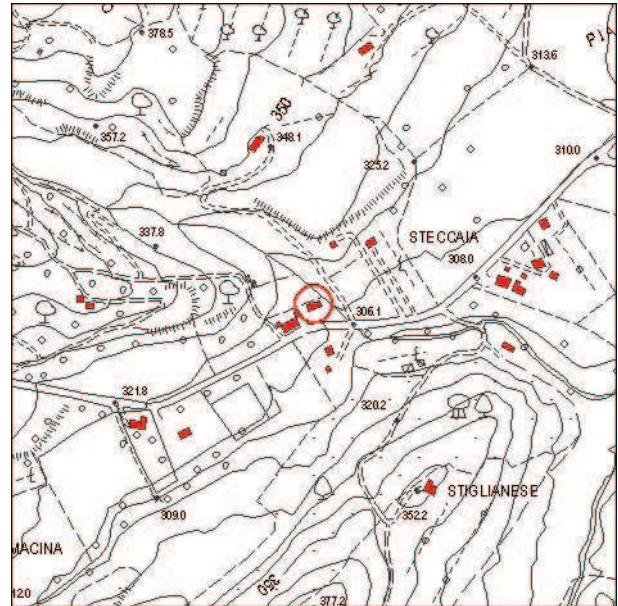

Carta Tecnica Regionale

Impianto tipologico

Edificio di nuovo impianto

Elenco annessi:

Capanna, baracche precarie

Destinazione d'uso:

Capanna

Posizione e intorno

Pendio

Recinzioni:

Cancello, rete metallica

Alterazioni:

Baracche precarie

Sistema Verde:

Giardino, bosco

Stato di Conservazione:

Buono

Valore architettonico:

Scarso

Note:

Elementi tipologici:

Alberi di pregio:

Accessibilità:

Strada sterrata

Valore paesaggistico:

Buono



**COMUNE DI
CHIANCIANO TERME**

REGIONE TOSCANA



PROVINCIA DI SIENA



Censimento Beni Storici Architettonici del Territorio aperto

Scheda n°: 295





Scheda n° 296
Toponimo Loc. Steccaia
Localizzazione
Data rilievo 06/02/2009

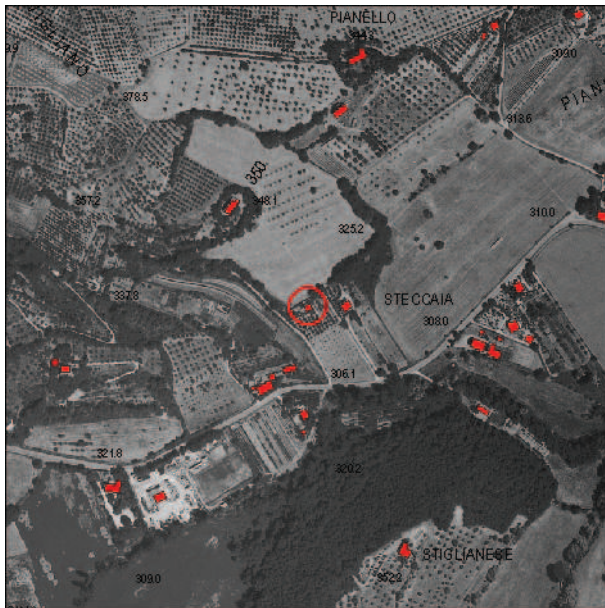

Ortofoto 2005

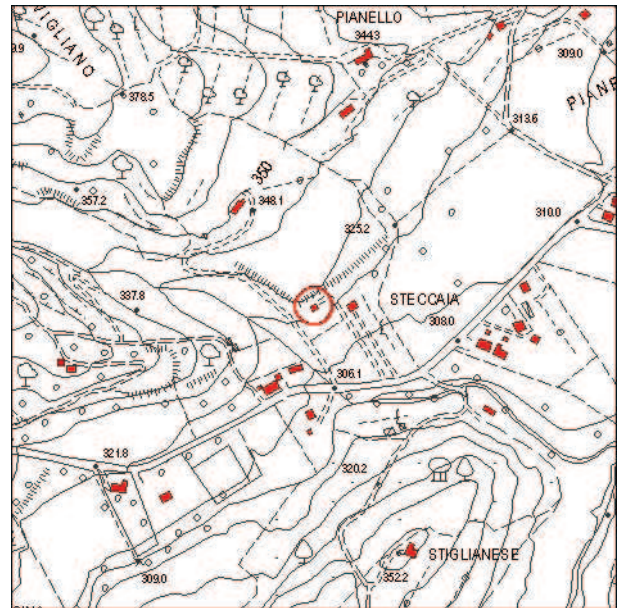

Carta Tecnica Regionale

Impianto tipologico
Capanna, rimesse

Elenco annessi:
Rimesse

Destinazione d'uso:
Capanna, rimesse

Posizione e intorno
Pendio

Recinzioni:
Rete metallica

Alterazioni:
Baracche precarie

Sistema Verde:
Orto

Stato di Conservazione:
Buono

Valore architettonico:
Scarso

Note:

Elementi tipologici:

Alberi di pregio:

Accessibilità:
Strada brecciata

Valore paesaggistico:
Medio



COMUNE DI
CHIANCIANO TERME

REGIONE TOSCANA



PROVINCIA DI SIENA



Censimento Beni Storici Architettonici del Territorio aperto

Scheda n°: 296





Scheda n° 297
Toponimo Loc. Steccaia
Localizzazione
Data rilievo 06/02/2009

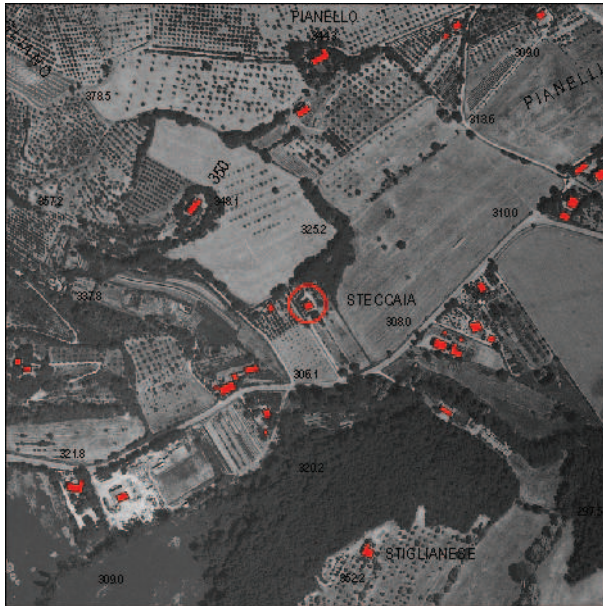

Ortofoto 2005

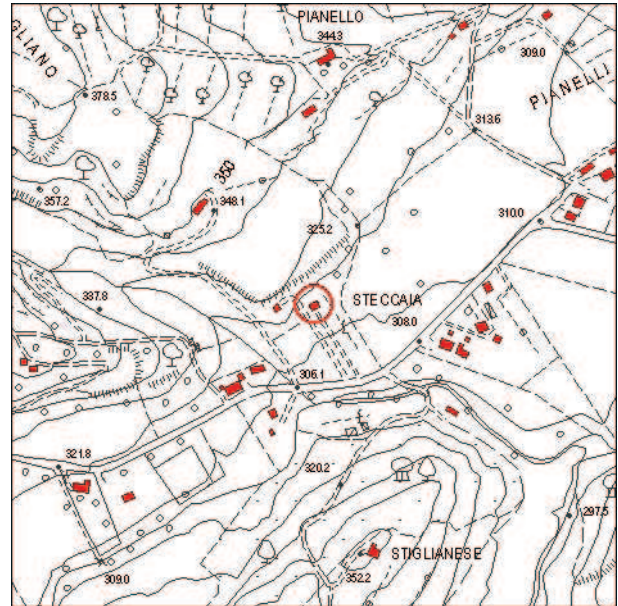

Carta Tecnica Regionale

Impianto tipologico

Edificio di nuovo impianto

Elenco annessi:

Destinazione d'uso:

Residenza principale

Posizione e intorno

Pendio

Recinzioni:

Cancello, rete metallica,

Alterazioni:

Baracca precaria

Sistema Verde:

Giardino, frutteto

Stato di Conservazione:

Buono

Valore architettonico:

Scarso

Note:

Elementi tipologici:

Alberi di pregio:

Accessibilità:

Strada brecciata

Valore paesaggistico:

Buono



COMUNE DI
CHIANCIANO TERME

REGIONE TOSCANA



PROVINCIA DI SIENA



Censimento Beni Storici Architettonici del Territorio aperto

Scheda n°: 297





Scheda n° 298
Toponimo Pod. Stiglianese
Localizzazione
Data rilievo 07/02/2009

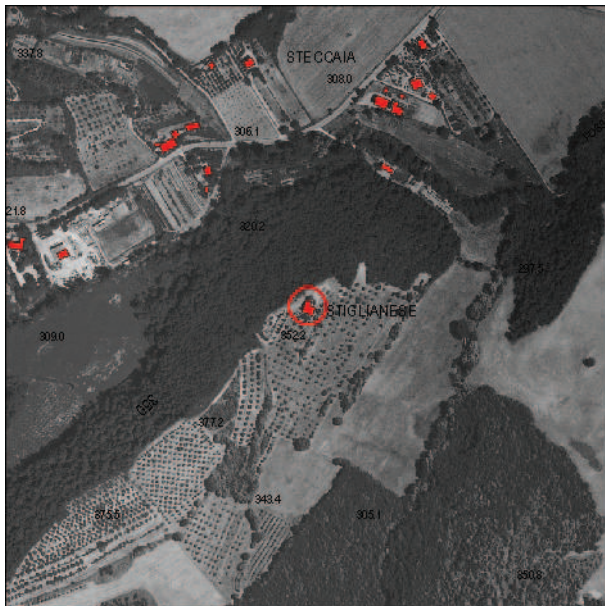

Ortofoto 2005

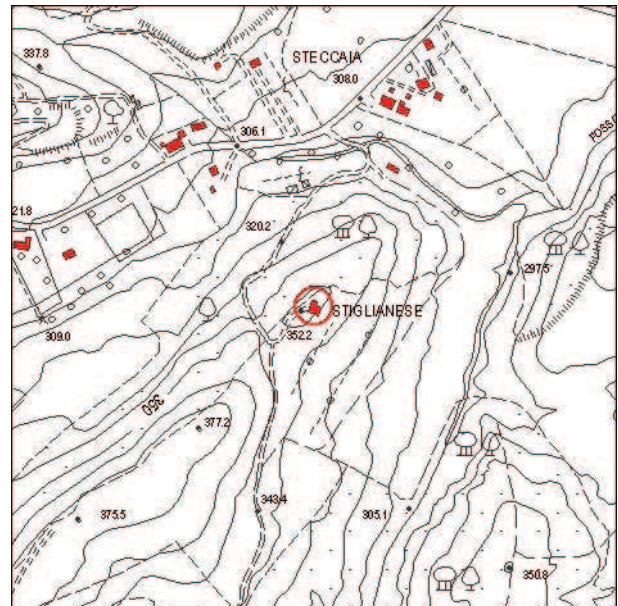

Carta Tecnica Regionale

Impianto tipologico
Podere, casa colonica

Elenco annessi:

Destinazione d'uso:
Residenza principale

Posizione e intorno
Crinale

Recinzioni:
Assenti

Alterazioni:
Piscina

Sistema Verde:
Frutteto, bosco

Stato di Conservazione:
Buono

Valore architettonico:
Buono

Note:

Elementi tipologici:
Aia

Alberi di pregio:

Accessibilità:
Strada sterrata

Valore paesaggistico:
Buono



**COMUNE DI
CHIANCIANO TERME**

REGIONE TOSCANA



PROVINCIA DI SIENA



Censimento Beni Storici Architettonici del Territorio aperto

Scheda n°: 298





Scheda n° 299
Toponimo Pod. Pianello
Localizzazione
Data rilievo 06/02/2009



Ortofoto 2005

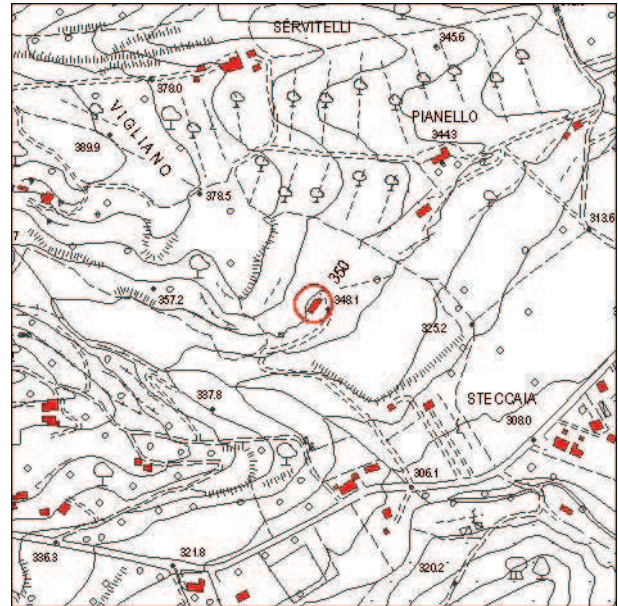

Carta Tecnica Regionale

Impianto tipologico

Podere, casa colonica e annessi, rimessa

Elenco annessi:

Rimessa, forno

Destinazione d'uso:

Residenza principale

Posizione e intorno

Pendio

Recinzioni:

Cancello, siepe viva

Alterazioni:

Assenti

Sistema Verde:

Giardino, parco

Stato di Conservazione:

Buono

Valore architettonico:

Buono

Note:

Presenza di un vano nell'arenaria, possibile tomba etrusca

Elementi tipologici:

Aia, forno

Alberi di pregio:

Accessibilità:

Strada sterrata

Valore paesaggistico:

Buono



COMUNE DI
CHIANCIANO TERME

REGIONE TOSCANA



PROVINCIA DI SIENA



Censimento Beni Storici Architettonici del Territorio aperto

Scheda n°: 299

