

**PIANO STRUTTURALE**  
(ai sensi L.R. 1/05)  
Febbraio 2013

**TAV. G.9.1**  
**Carta delle frequenze fondamentali dei depositi**  
Scala 1:10,000

**Sindaco**  
Gabriella Ferranti

**Assessore all'Urbanistica**  
Marco Rossi

**Responsabile Servizio Urbanistica, Edilizia privata, Mobilità**  
**Responsabile del procedimento**  
Arch. Anna Maria Ottaviani

**Ufficio Garante della Comunicazione**  
Giovanna Poggiani  
Patrizia Mari

**Pianificazione Urbanistica**  
Arch. Mauro Ciampa  
Collaboratori:  
Arch. Giovanni Ciasti  
Arch. Chiara Ciampa  
Geogr. Laura Caros  
Arch. Elisa De Ranieri

**Economia Territoriale**  
Prof. Nicola Bellini  
Collaboratori:  
Dott.ssa Anna Lettreto

**Diritto Amministrativo**  
Prof. Avv Paolo Carrozza

**Paesaggio - Territorio Rurale**  
Dott. Agr. Elisabetta Neri  
Collaboratori:  
Dott. in Agr. Nicola Cugliani  
Arch. Pao. Chiara Cardelli

**Valutazione Ambientale Strategica**  
Arch. Sonia Occhi  
Collaboratori:  
VDP-st.

**Geologia**  
Dott. Geol. Marcello Palazzi  
Collaboratori:  
Dott. Geol. Enrico Giomarelli  
Dott. Alessandro Ciali

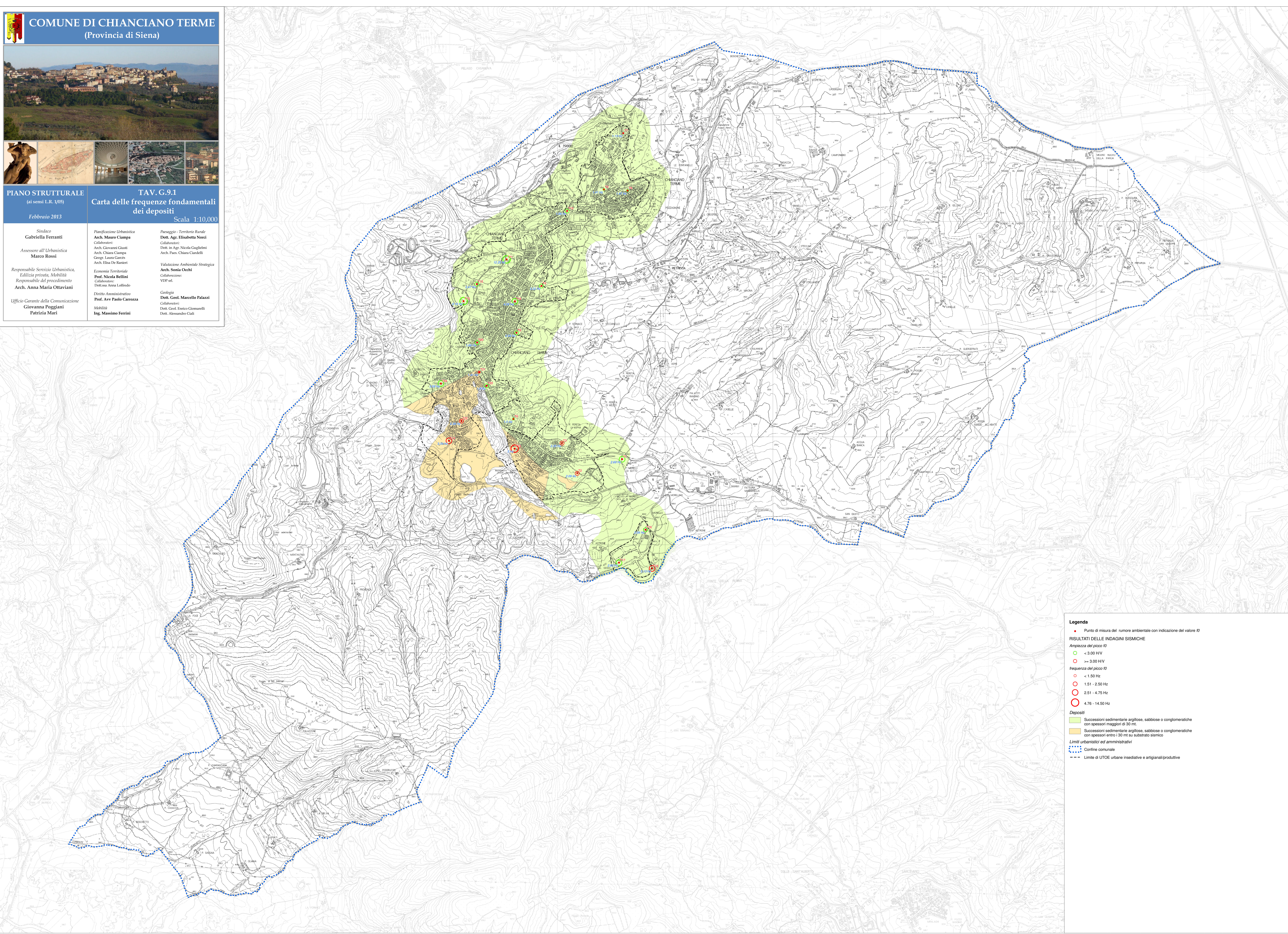

**Legenda**

- Punto di misura del rumore ambientale con indicazione del valore  $I_0$

**RISULTATI DELLE INDAGINI SISMICHE**

**Ampiezza del picco  $I_0$**

- < 3.00 HV
- ≥ 3.00 HV

**frequenza del picco  $I_0$**

- < 1.50 Hz
- 1.51 - 2.50 Hz
- 2.51 - 4.75 Hz
- 4.76 - 14.50 Hz

**Depositi**

- Successioni sedimentarie argillose, sabbiose o conglomeratiche con spessori maggiori di 30 mt.
- Successioni sedimentarie argillose, sabbiose o conglomeratiche con spessori entro i 30 mt su substrato sismico

**Limiti urbanistici ed amministrativi**

- Confine comunale
- Limite di UTCE urbane inedificate e artigianali produttive