



COMUNE DI CHIANCIANO TERME

(Provincia di Siena)



PIANO OPERATIVO

(ai sensi L.R. 65/14)

Beni sottoposti a vincolo espropriativi

Adozione
Novembre 2015

Sindaco

Andrea Marchetti

Pianificazione Urbanistica

Arch. Mauro Ciampa

(Architetti Associati
M.Ciampa-P.Lazzeroni)

Geologia

Dott. Geol. Marcello Palazzi

Collaboratori:

*Responsabile Servizio Urbanistica,
Edilizia privata, Tutela ambientale,
Responsabile del procedimento*

Arch. Anna Maria Ottaviani

Collaboratori:

Arch. Giovanni Giusti

Arch. Chiara Ciampa

Geogr. Laura Garcés

Dott. Geol. Enrico Giomarelli

Dott. Alessandro Ciali

*Garante dell'Informazione
e partecipazione*

Arch. Nadia Ciccarella

Valutazione Ambientale Strategica

Paesaggio - Territorio Rurale

Dott. Agr. Elisabetta Norci

Economia Territoriale

Prof. Nicola Bellini

*Addetto alla comunicazione
del Garante*

Dott.ssa Patrizia Mari

Collaboratori:

Dott. in Sc. Amb. Cecilia Orlandi

Eleonora Iacoponi

Diritto Amministrativo

Prof. Avv. Paolo Carrozza

PARCHEGGIO DI PREVISIONE P P2

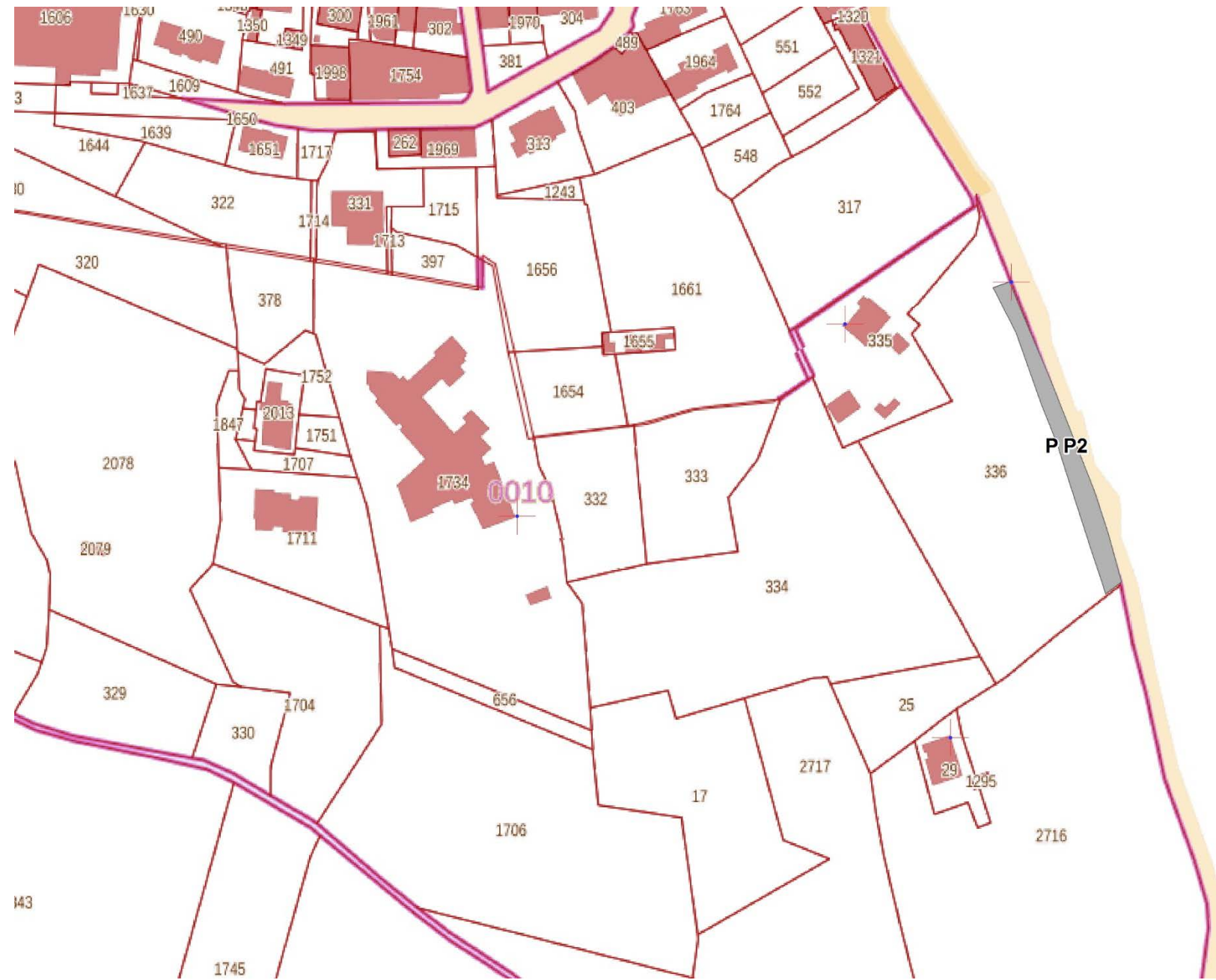

Foglio 10 Part. 336

Scala 1:2.000

PARCHEGGIO DI PREVISIONE P P3

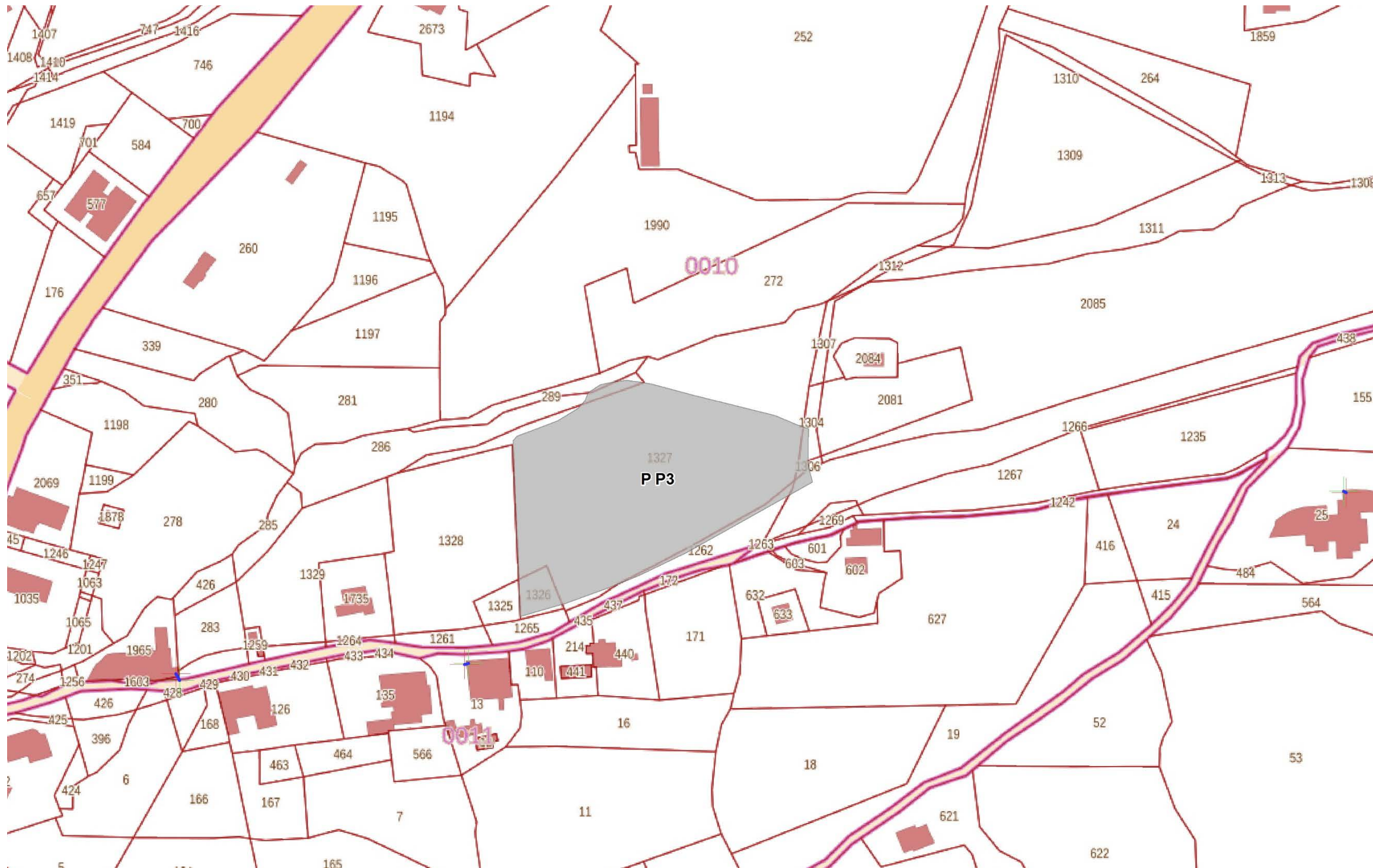

Foglio 10 Part. 1326-1327-286-1304-1306

Scala 1:2.000

PARCHEGGIO DI PREVISIONE P P4

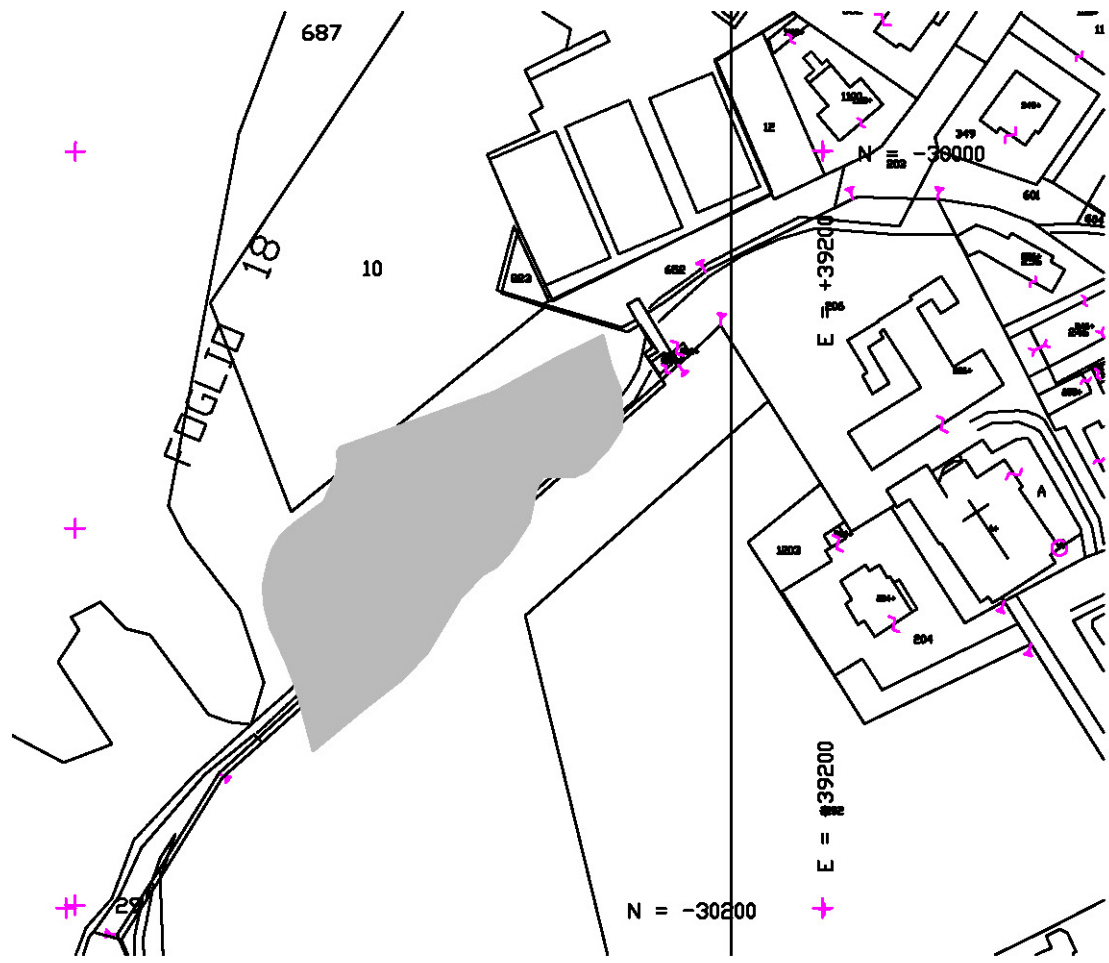

Foglio 18 Part.687-10

Scala 1:2.000

VERDE PUBBLICO 1

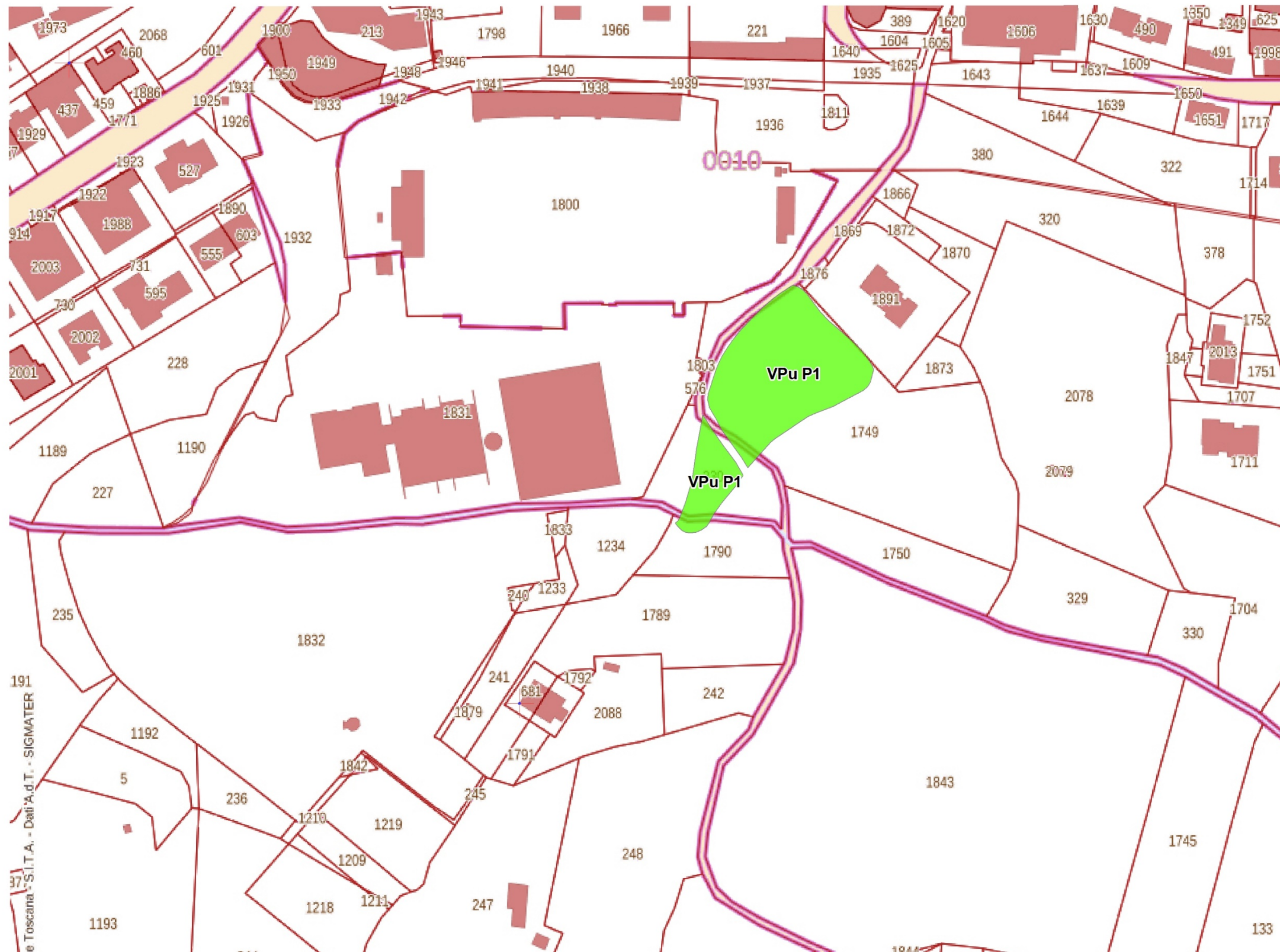

VERDE PUBBLICO 2

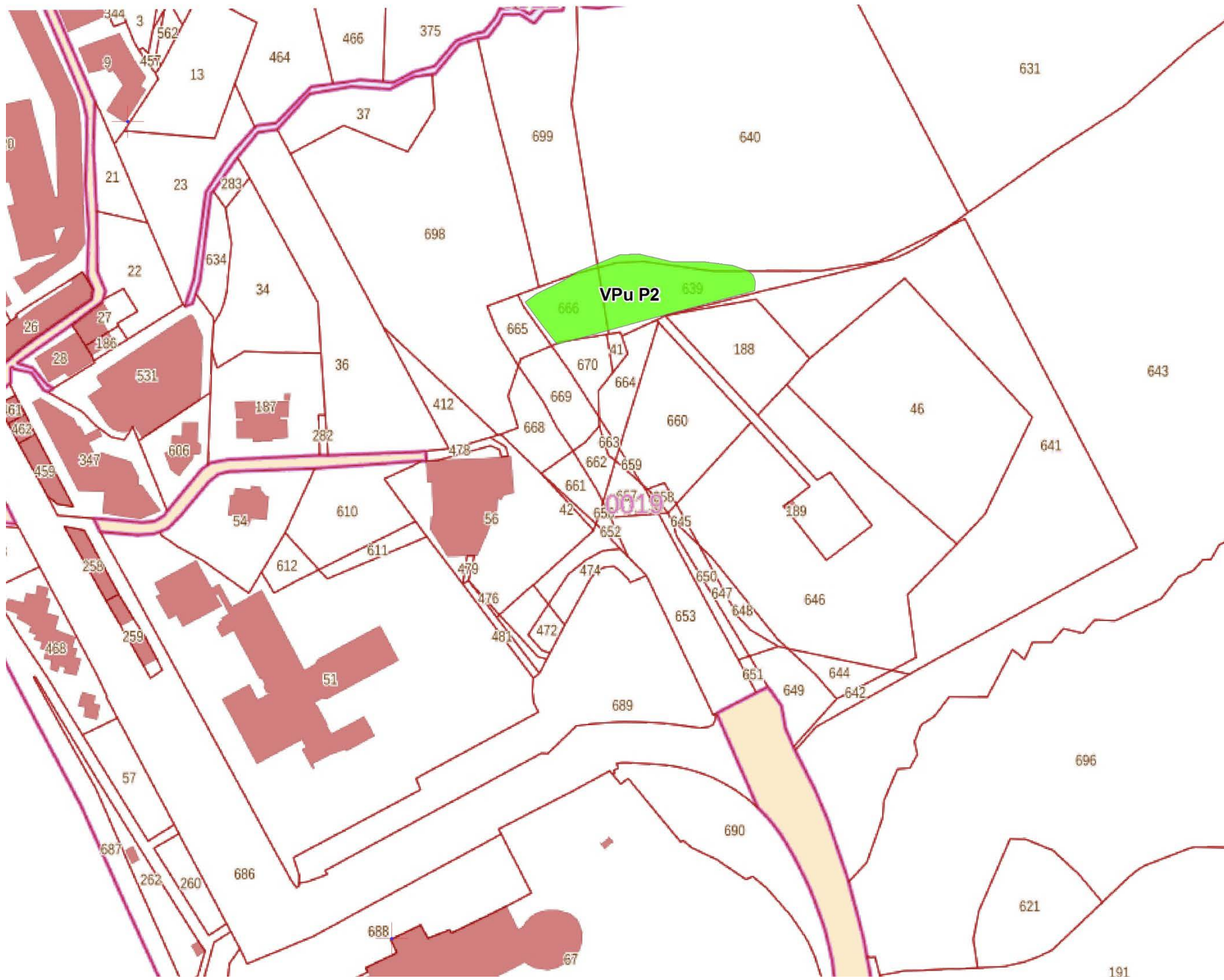

Foglio 19 Part. 666-639

Scala 1:2.000

ROTATORIA E VERDE PUBBLICO 3 RIBUSSOLAIA



N° Prog	DITTA catastale e/o proprietaria	Luogo e data di nascita	DATI CATASTALI					Dest. Urb. Pre Variante		
			Comune	Foglio	Particella	Superf. Catastale mq (1)	Superf. Presunta da espropriare mq	Qualità di coltura atto	Non Edif.	Edif.
1	COMUNE DI CHIANCIANO TERME		Chianciano Terme	11	533	316,00	47,00	fabb. Rurale	x	
					371	55,00	55,00	rel f d sub	x	
					530	18,00	18,00	rel f d sub	x	
					407	52,00	52,00	uliveto-vigneto	x	
					61	6945,00	216,00	uliveto	x	
					361	450,00	61,00	seminativo arborato	x	
					385	35,00	35,00	rel f d sub	x	
					382	20,00	20,00	uliveto-vigneto	x	
					88	5457,00	1450,00	uliveto-vigneto	x	
					103	6360,00	175,00	seminativo arborato	x	
2	BANCA CRAS - CREDITO COOPERATIVO - CHIANCIANO TERME - COSTA ESTRUSCA - SOVICILLE		Chianciano Terme	11	151 sub. 45	2098,00	50,00	e u		x
3	DEMANIO DELLO STATO	presso Provincia di Siena	Chianciano Terme	11	368	60,00	60,00	uliveto	x	
					359	770,00	770,00	seminativo arborato	x	
					370	670,00	670,00	rel f d sub	x	
					369	550,00	369,00	ulivet vigneto	x	