



**COMUNE DI
CHIANCIANO TERME**

REGIONE TOSCANA



PROVINCIA DI SIENA



Censimento Beni Storici Architettonici del Territorio aperto

Scheda n°: 199





Scheda n° 200
Toponimo Pod. Piano
Localizzazione
Data rilievo 15/02/2009

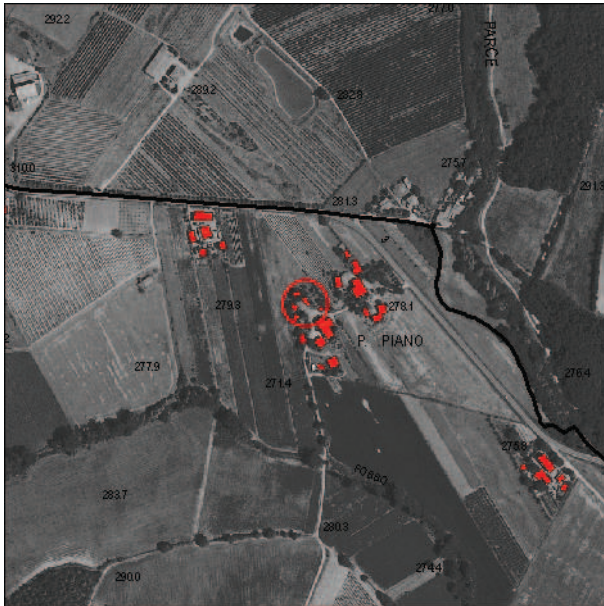

Ortofoto 2005

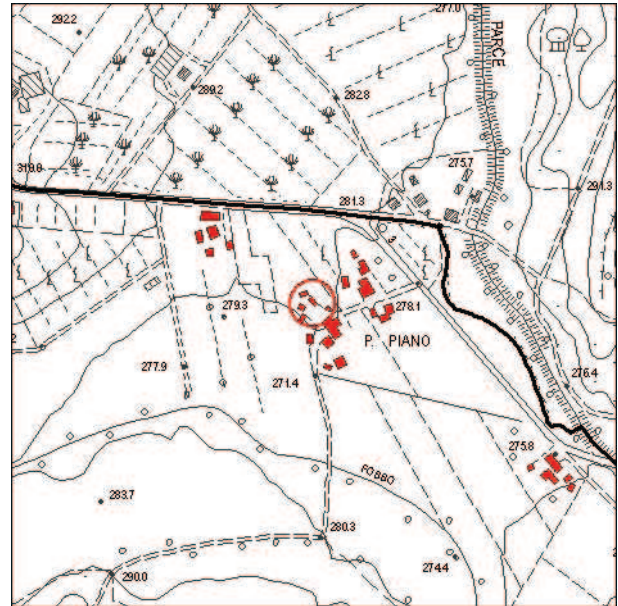

Carta Tecnica Regionale

Impianto tipologico

Podere, casa colonica, edificio di nuovo impianto

Elenco annessi:

Rimesse, porcilaia, fienile

Destinazione d'uso:

Residenza principale, residenza agricola

Posizione e intorno

Pianura

Recinzioni:

Rete metallica, siepe viva

Alterazioni:

Baracche precarie, materiali incongrui

Sistema Verde:

Giardino, orto

Stato di Conservazione:

Medio

Valore architettonico:

Scarso

Note:

Elementi tipologici:

Aia

Alberi di pregio:

Accessibilità:

Strada sterrata

Valore paesaggistico:

Medio



COMUNE DI
CHIANCIANO TERME

REGIONE TOSCANA



PROVINCIA DI SIENA



Censimento Beni Storici Architettonici del Territorio aperto

Scheda n°: 200





Scheda n° 201
Toponimo Pod. Caggiolo
Localizzazione
Data rilievo 15/02/2009

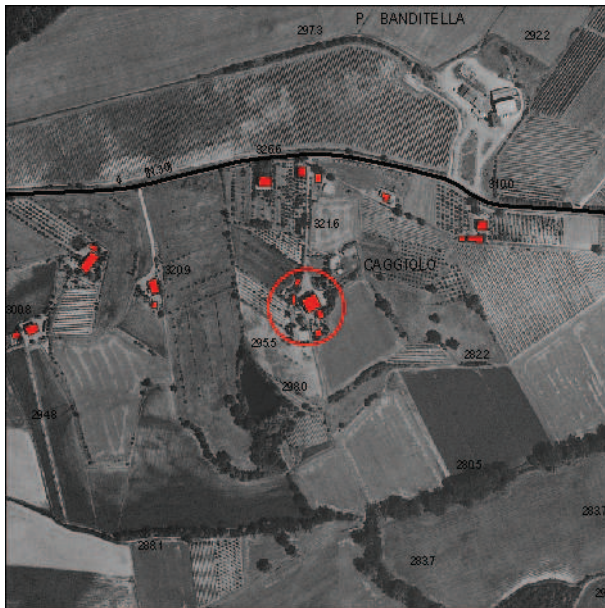

Ortofoto 2005

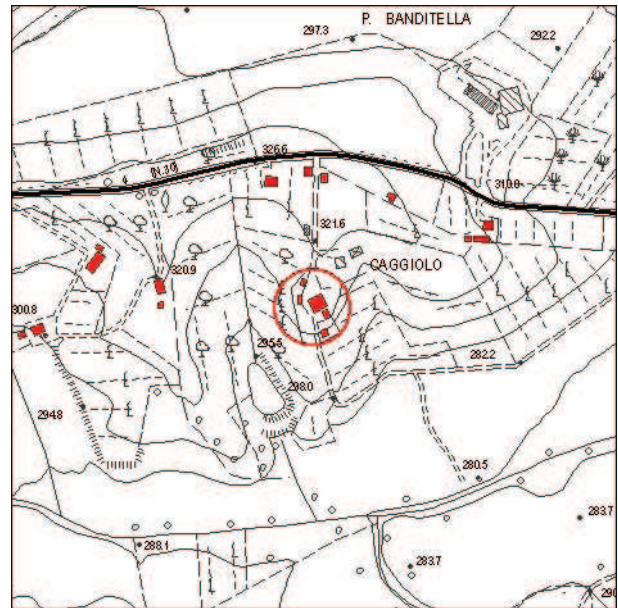

Carta Tecnica Regionale

Impianto tipologico

Podere, casa colonica, edificio di nuovo impianto

Elenco annessi:

Rimesse, porcilaia

Destinazione d'uso:

Residenza principale, residenza agricola

Posizione e intorno

Pendio

Recinzioni:

Assenti

Alterazioni:

Baracche precarie, materiali incongrui, muri in cemento

Sistema Verde:

Giardino, orto

Stato di Conservazione:

Medio

Valore architettonico:

Medio

Note:

Elementi tipologici:

Aia

Alberi di pregio:

Cipressi

Accessibilità:

Strada sterrata

Valore paesaggistico:

Buono



COMUNE DI
CHIANCIANO TERME

REGIONE TOSCANA



PROVINCIA DI SIENA



Censimento Beni Storici Architettonici del Territorio aperto

Scheda n°: 201





Scheda n° 202
Toponimo Pod. Caggiolino
Localizzazione
Data rilievo 15/02/2009



Ortofoto 2005

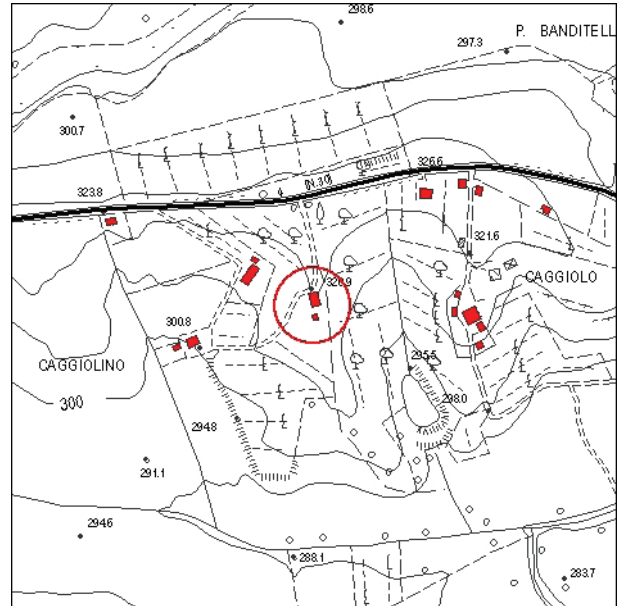

Carta Tecnica Regionale

Impianto tipologico

Podere, casa colonica e annessi

Elenco annessi:

Rimesse

Destinazione d'uso:

Residenza principale

Posizione e intorno

Pendio

Recinzioni:

Rete metallica, siepe viva

Alterazioni:

Baracche precarie, materiali incongrui

Sistema Verde:

Orto

Stato di Conservazione:

Medio

Valore architettonico:

Buono

Note:

Elementi tipologici:

Aia

Alberi di pregio:

Accessibilità:

Strada sterrata

Valore paesaggistico:

Buono



COMUNE DI
CHIANCIANO TERME

REGIONE TOSCANA



PROVINCIA DI SIENA



Censimento Beni Storici Architettonici del Territorio aperto

Scheda n°: 202





Scheda n° 203
Toponimo Pod. C.Civitelli
Localizzazione
Data rilievo 15/02/2009



Ortofoto 2005

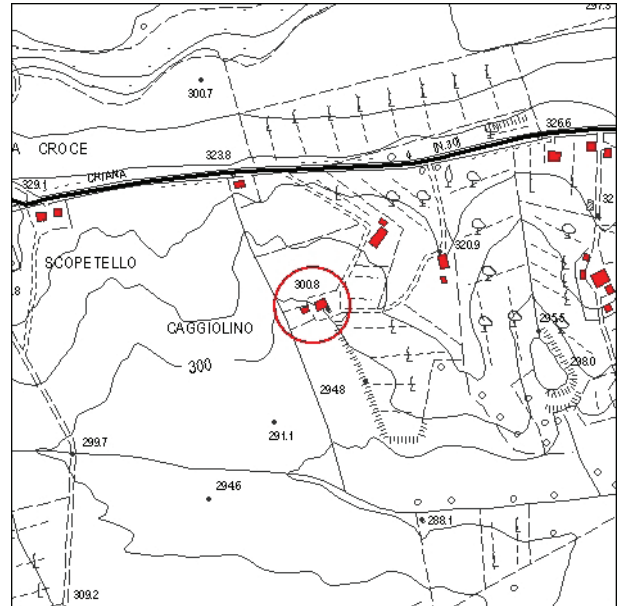

Carta Tecnica Regionale

Impianto tipologico
Podere, casa colonica

Elenco annessi:

Destinazione d'uso:
Residenza principale

Posizione e intorno
Pendio

Recinzioni:
Assenti

Alterazioni:
Baracche precarie, materiali incongrui

Sistema Verde:
Orto

Stato di Conservazione:
Medio

Valore architettonico:
Medio

Note:

Elementi tipologici:
Aia, pozzo, forno

Alberi di pregio:

Accessibilità:
Strada sterrata

Valore paesaggistico:
Buono



COMUNE DI
CHIANCIANO TERME

REGIONE TOSCANA



PROVINCIA DI SIENA



Censimento Beni Storici Architettonici del Territorio aperto

Scheda n°: 203





Scheda n° 204
Toponimo Loc. La Croce
Localizzazione
Data rilievo 28/02/2009

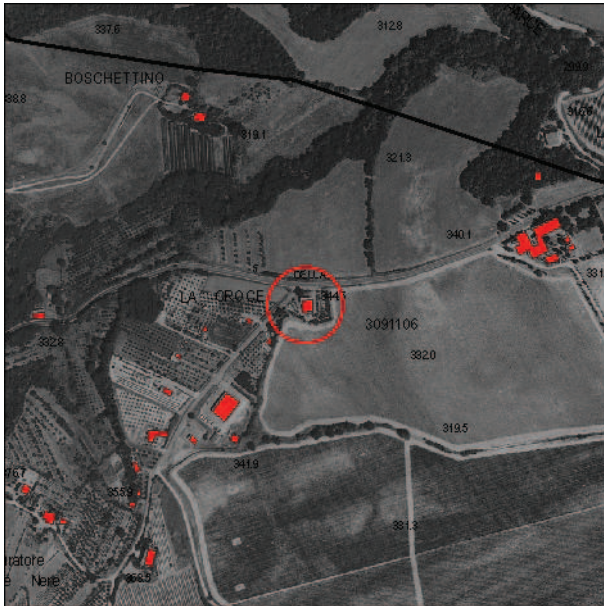

Ortofoto 2005

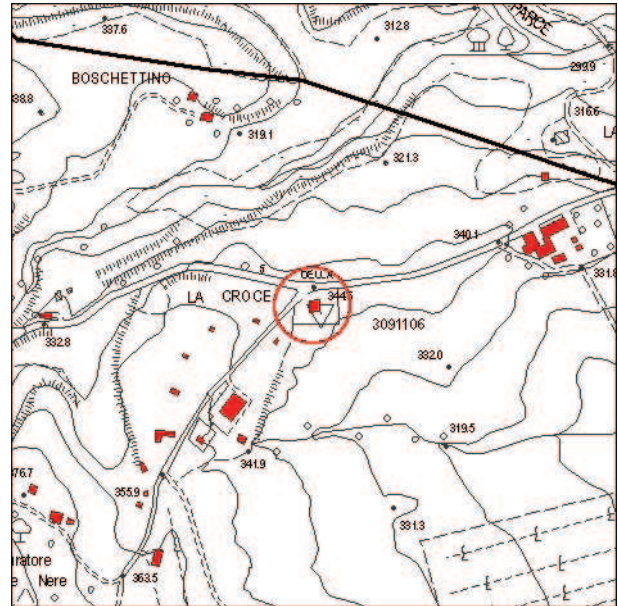

Carta Tecnica Regionale

Impianto tipologico

Edificio di nuovo impianto

Elenco annessi:

Destinazione d'uso:

Residenza principale

Posizione e intorno

Pensio

Recinzioni:

Cancello, ringhiera

Alterazioni:

Sistema Verde:

Giardino

Stato di Conservazione:

Buono

Valore architettonico:

Scarso

Note:

Elementi tipologici:

Alberi di pregio:

Accessibilità:

Strada asfaltata

Valore paesaggistico:

Buono



**COMUNE DI
CHIANCIANO TERME**

REGIONE TOSCANA



PROVINCIA DI SIENA



Censimento Beni Storici Architettonici del Territorio aperto

Scheda n°: 204





Scheda n° 205
Toponimo Loc. La Croce
Localizzazione
Data rilievo 28/02/2009

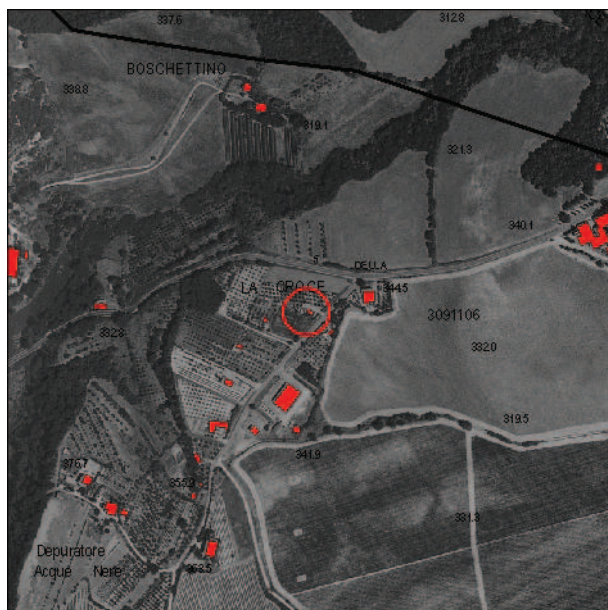

Ortofoto 2005

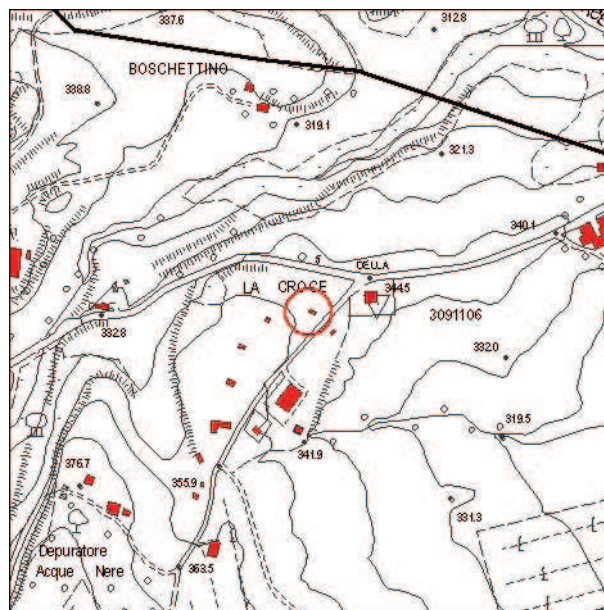

Carta Tecnica Regionale

Impianto tipologico
Capanna

Elenco annessi:

Destinazione d'uso:
Capanna

Posizione e intorno
Pendio

Recinzioni:
Rete metallica

Alterazioni:

Sistema Verde:
Orto

Stato di Conservazione:
Buono

Valore architettonico:
Scarso

Note:

Elementi tipologici:

Alberi di pregio:

Accessibilità:
Strada sterrata

Valore paesaggistico:
Medio



**COMUNE DI
CHIANCIANO TERME**

REGIONE TOSCANA



PROVINCIA DI SIENA



Censimento Beni Storici Architettonici del Territorio aperto

Scheda n°: 205





Scheda n° 206
Toponimo Loc. La Croce
Localizzazione
Data rilievo 28/02/2009



Ortofoto 2005

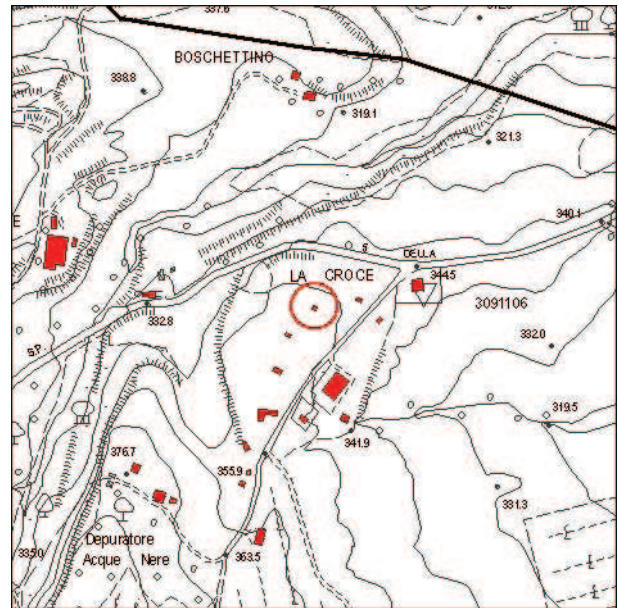

Carta Tecnica Regionale

Impianto tipologico
Capanna

Elenco annessi:
Rimessa

Destinazione d'uso:
Capanna

Posizione e intorno
Pendio

Recinzioni:
Rete metallica

Alterazioni:

Sistema Verde:

Stato di Conservazione:
Buono

Valore architettonico:
Scarso

Note:

Elementi tipologici:

Alberi di pregio:

Accessibilità:
Strada sterrata

Valore paesaggistico:
Medio



**COMUNE DI
CHIANCIANO TERME**

REGIONE TOSCANA



PROVINCIA DI SIENA



Censimento Beni Storici Architettonici del Territorio aperto

Scheda n°: 206





Scheda n° 207
Toponimo Loc. La Croce
Localizzazione
Data rilievo 28/02/2009



Ortofoto 2005

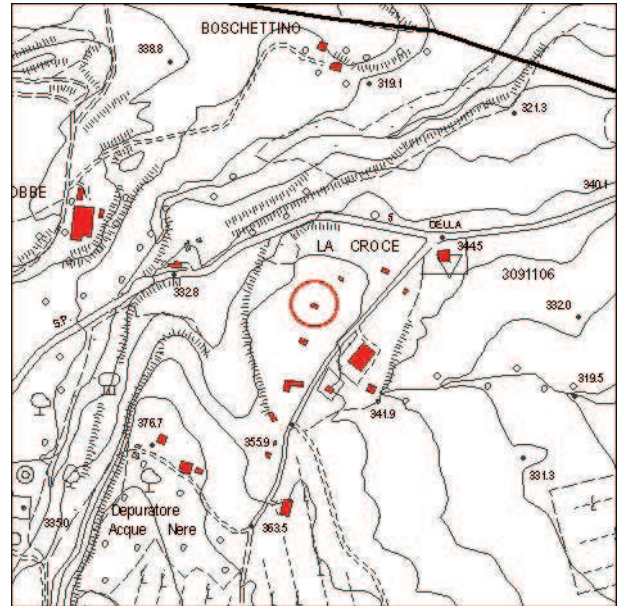

Carta Tecnica Regionale

Impianto tipologico
Capanna

Elenco annessi:

Destinazione d'uso:
Capanna

Posizione e intorno
Pendio

Recinzioni:
Rete metallica, siepe viva

Alterazioni:

Sistema Verde:

Stato di Conservazione:
Buono

Valore architettonico:
Scarso

Note:

Elementi tipologici:

Alberi di pregio:

Accessibilità:
Strada sterrata

Valore paesaggistico:
Medio



**COMUNE DI
CHIANCIANO TERME**

REGIONE TOSCANA



PROVINCIA DI SIENA



Censimento Beni Storici Architettonici del Territorio aperto

Scheda n°: 207





Scheda n° 208
Toponimo Loc. La Croce
Localizzazione
Data rilievo 28/02/2009



Ortofoto 2005

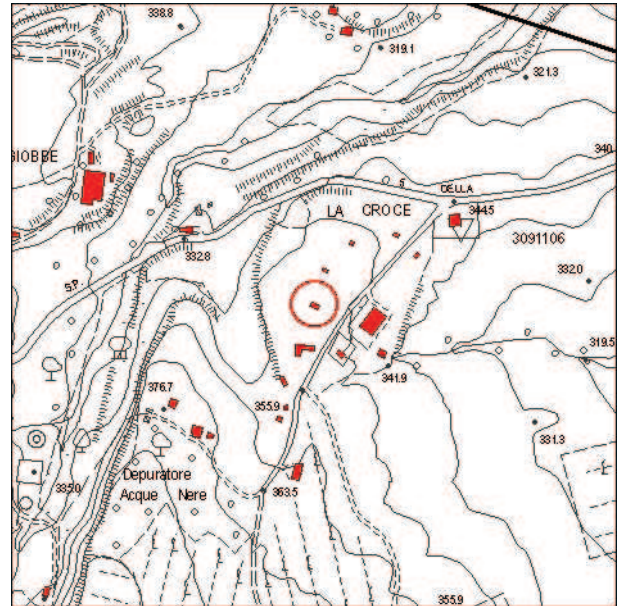

Carta Tecnica Regionale

Impianto tipologico
Capanna

Elenco annessi:

Destinazione d'uso:
Capanna

Posizione e intorno
Pendio

Recinzioni:
Cancello, rete metallica

Alterazioni:

Sistema Verde:

Stato di Conservazione:
Buono

Valore architettonico:
Scarso

Note:

Elementi tipologici:

Alberi di pregio:

Accessibilità:
Strada sterrata

Valore paesaggistico:
Medio



**COMUNE DI
CHIANCIANO TERME**

REGIONE TOSCANA



PROVINCIA DI SIENA



Censimento Beni Storici Architettonici del Territorio aperto

Scheda n°: 208





Scheda n° 209
Toponimo Loc. La Croce
Localizzazione
Data rilievo 28/02/2009

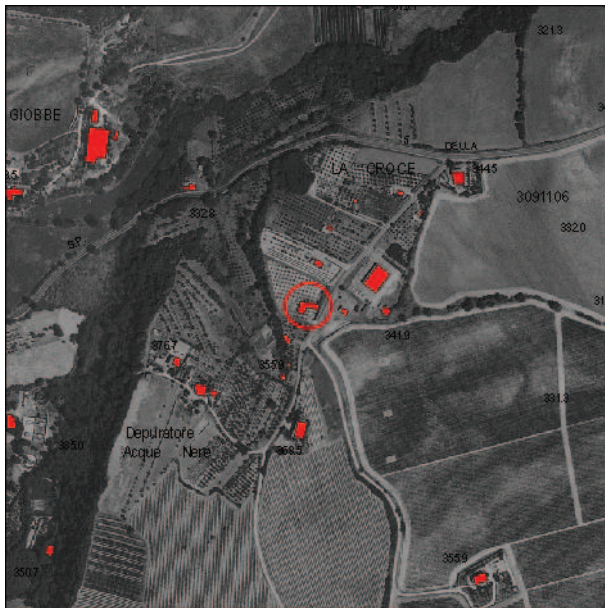

Ortofoto 2005

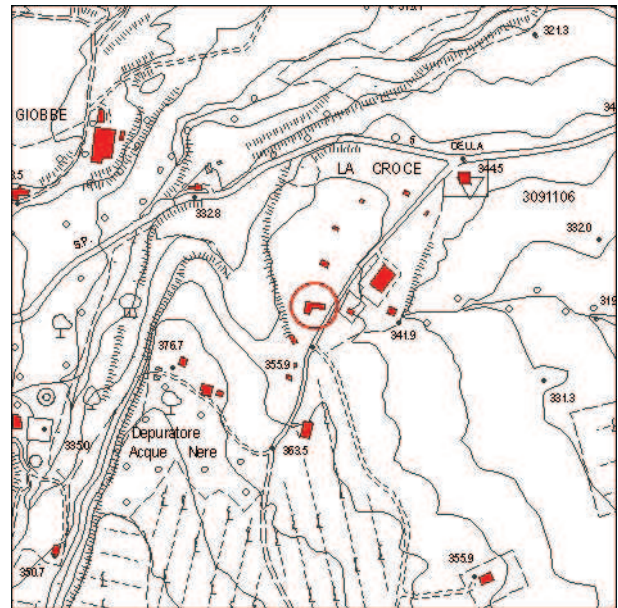

Carta Tecnica Regionale

Impianto tipologico
Capanna

Elenco annessi:

Destinazione d'uso:
Capanna

Posizione e intorno
Pendio

Recinzioni:
Cancello, rete metallica

Alterazioni:

Sistema Verde:

Stato di Conservazione:
Buono

Valore architettonico:
Scarso

Note:

Elementi tipologici:

Alberi di pregio:

Accessibilità:
Strada sterrata

Valore paesaggistico:
Medio



**COMUNE DI
CHIANCIANO TERME**

REGIONE TOSCANA



PROVINCIA DI SIENA



Censimento Beni Storici Architettonici del Territorio aperto

Scheda n°: 209





Scheda n° 210
Toponimo Loc. La Croce
Localizzazione
Data rilievo 28/02/2009



Ortofoto 2005

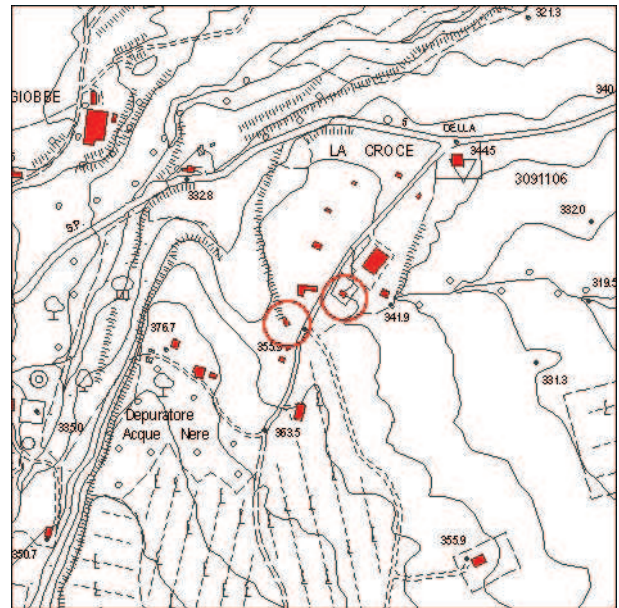

Carta Tecnica Regionale

Impianto tipologico
Capanna

Elenco annessi:

Destinazione d'uso:
Capanna

Posizione e intorno
Pendio

Recinzioni:
Cancello, rete metallica

Alterazioni:

Sistema Verde:

Stato di Conservazione:
Buono

Valore architettonico:
Scarso

Note:

Elementi tipologici:

Alberi di pregio:

Accessibilità:
Strada sterrata

Valore paesaggistico:
Medio



COMUNE DI
CHIANCIANO TERME

REGIONE TOSCANA



PROVINCIA DI SIENA



Censimento Beni Storici Architettonici del Territorio aperto

Scheda n°: 210





Scheda n° 211
Toponimo Loc. La Croce
Localizzazione
Data rilievo 28/02/2009



Ortofoto 2005

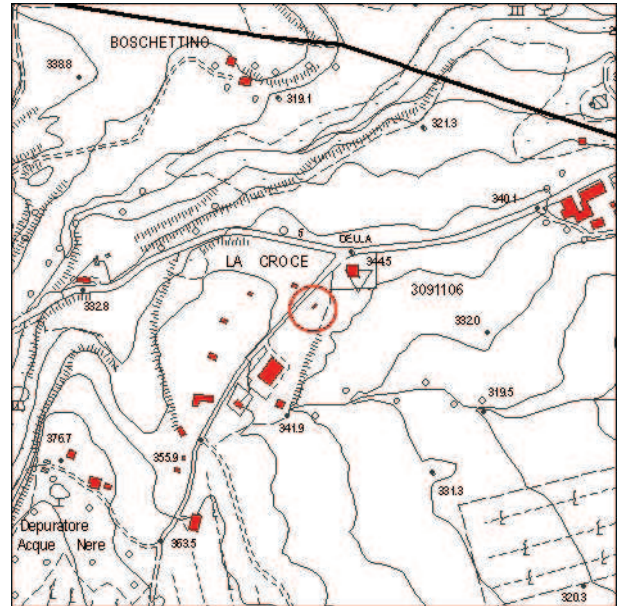

Carta Tecnica Regionale

Impianto tipologico
Capanna

Elenco annessi:

Destinazione d'uso:
Capanna

Posizione e intorno
Pendio

Recinzioni:
Cancello, rete metallica

Alterazioni:

Sistema Verde:

Stato di Conservazione:
Buono

Valore architettonico:
Scarso

Note:

Elementi tipologici:

Alberi di pregio:

Accessibilità:
Strada sterrata

Valore paesaggistico:
Medio



COMUNE DI
CHIANCIANO TERME

REGIONE TOSCANA



PROVINCIA DI SIENA



Censimento Beni Storici Architettonici del Territorio aperto

Scheda n°: 211





Scheda n° 212
Toponimo Loc. Volpaie
Localizzazione
Data rilievo 28/02/2009



Ortofoto 2005

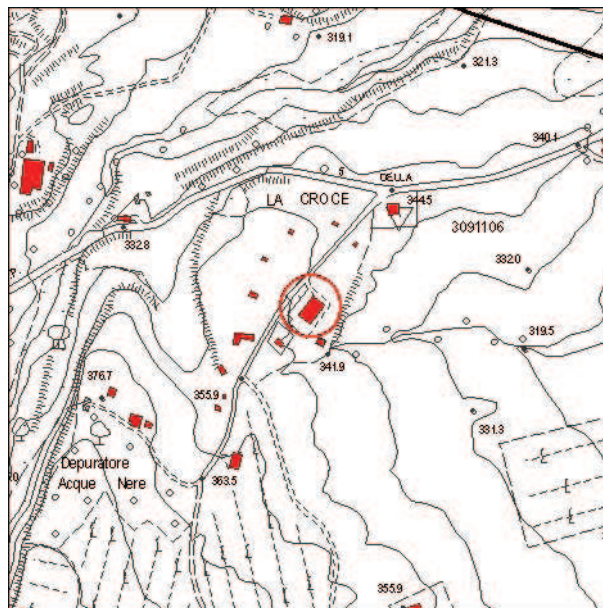

Carta Tecnica Regionale

Impianto tipologico

Edificio di nuovo impianto

Elenco annessi:

Rimesse

Destinazione d'uso:

Servizi pubblici (deposito comunale)

Posizione e intorno

Pendio

Recinzioni:

Cancello, rete metallica

Alterazioni:

Sistema Verde:

Stato di Conservazione:

Buono

Valore architettonico:

Scarso

Note:

Elementi tipologici:

Alberi di pregio:

Accessibilità:

Strada sterrata

Valore paesaggistico:

Medio



**COMUNE DI
CHIANCIANO TERME**

REGIONE TOSCANA



PROVINCIA DI SIENA



Censimento Beni Storici Architettonici del Territorio aperto

Scheda n°: 212





Scheda n° 213
Toponimo Loc. Volpaie
Localizzazione
Data rilievo 28/02/2009

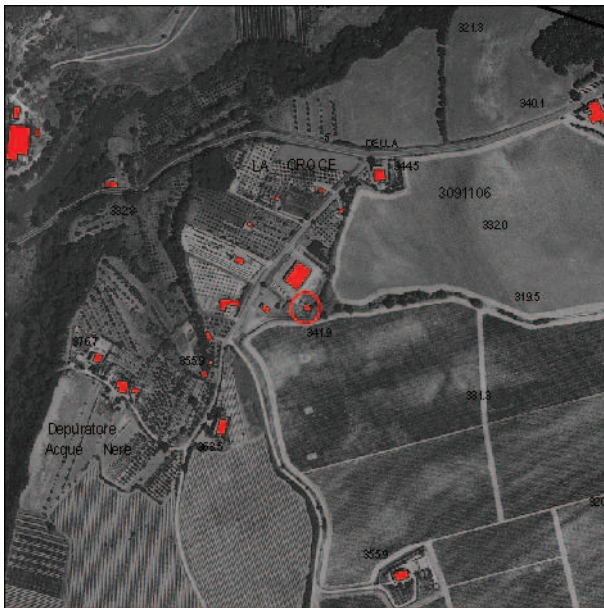

Ortofoto 2005

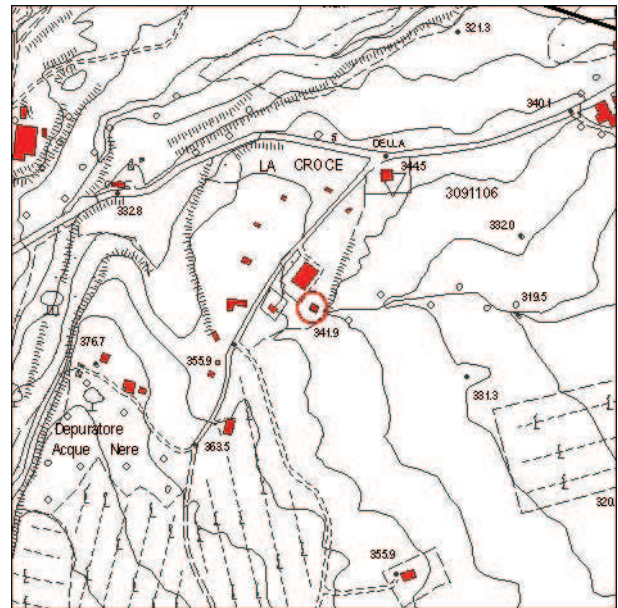

Carta Tecnica Regionale

Impianto tipologico

Edificio di nuovo impianto

Elenco annessi:

Destinazione d'uso:

Servizi pubblici (cabina metano)

Posizione e intorno

Pendio

Recinzioni:

Cancello, rete metallica

Alterazioni:

Sistema Verde:

Stato di Conservazione:

Buono

Valore architettonico:

Scarso

Note:

Elementi tipologici:

Alberi di pregio:

Accessibilità:

Strada sterrata

Valore paesaggistico:

Medio



**COMUNE DI
CHIANCIANO TERME**

REGIONE TOSCANA



PROVINCIA DI SIENA



Censimento Beni Storici Architettonici del Territorio aperto

Scheda n°: 213





Scheda n° 214
Toponimo Loc. La Croce
Localizzazione
Data rilievo 28/02/2009



Ortofoto 2005

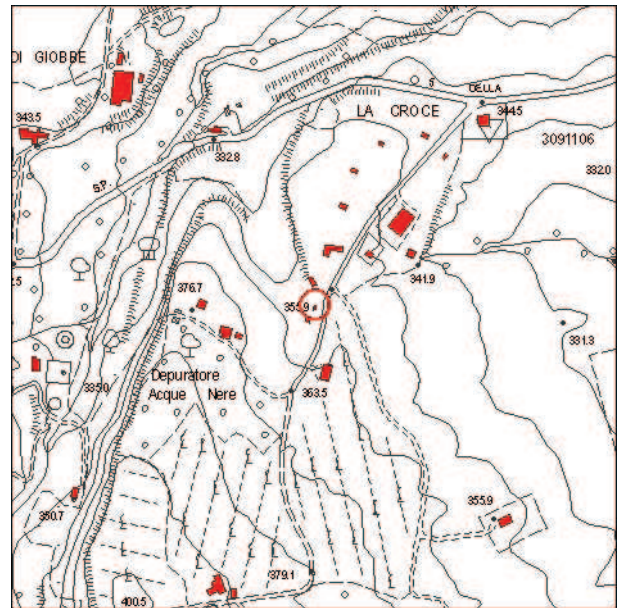

Carta Tecnica Regionale

Impianto tipologico
Capanna

Elenco annessi:

Destinazione d'uso:
Capanna

Posizione e intorno
Pendio

Recinzioni:
Cancello, rete metallica

Alterazioni:

Sistema Verde:

Stato di Conservazione:
Buono

Valore architettonico:
Scarso

Note:

Elementi tipologici:

Alberi di pregio:

Accessibilità:
Strada sterrata

Valore paesaggistico:
Medio



**COMUNE DI
CHIANCIANO TERME**

REGIONE TOSCANA



PROVINCIA DI SIENA



Censimento Beni Storici Architettonici del Territorio aperto

Scheda n°: 214





Scheda n° 215
Toponimo Loc. La Croce
Localizzazione
Data rilievo 28/02/2009



Ortofoto 2005

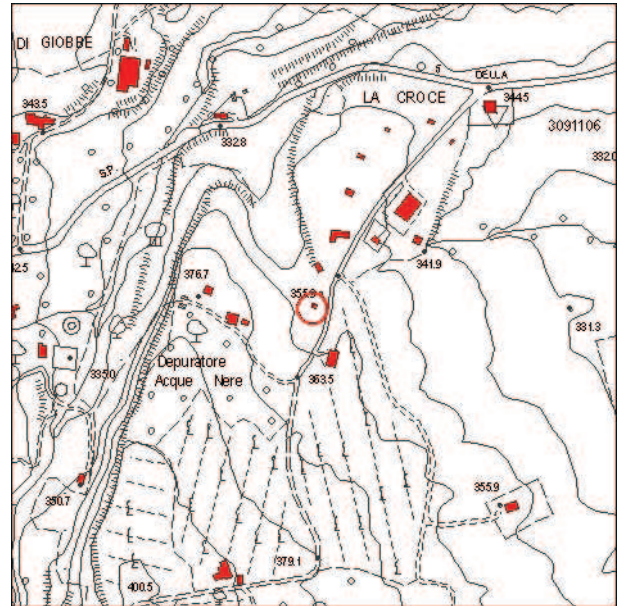

Carta Tecnica Regionale

Impianto tipologico
Capanna

Elenco annessi:

Destinazione d'uso:
Capanna

Posizione e intorno
Pendio

Recinzioni:
Cancello, rete metallica

Alterazioni:

Sistema Verde:
Oliveto, giardino

Stato di Conservazione:
Buono

Valore architettonico:
Scarso

Note:

Elementi tipologici:

Alberi di pregio:

Accessibilità:
Strada sterrata

Valore paesaggistico:
Medio



**COMUNE DI
CHIANCIANO TERME**

REGIONE TOSCANA



PROVINCIA DI SIENA



Censimento Beni Storici Architettonici del Territorio aperto

Scheda n°: 215





Scheda n° 216
Toponimo Loc. Volpaia
Localizzazione
Data rilievo 28/02/2009



Ortofoto 2005

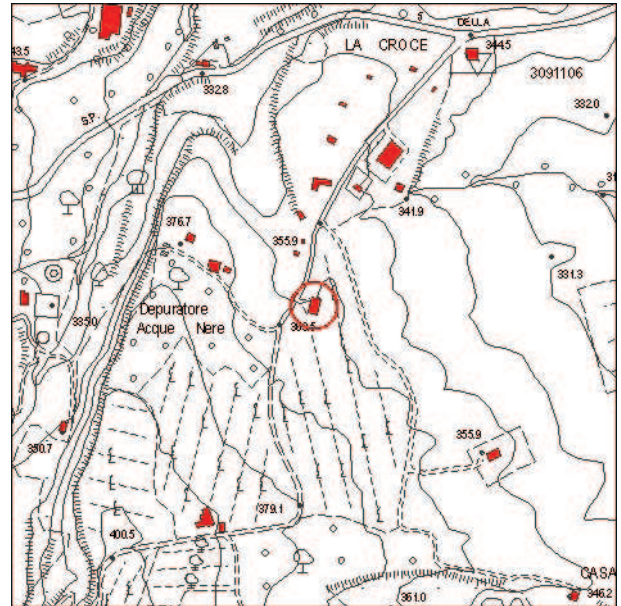

Carta Tecnica Regionale

Impianto tipologico

Edificio di nuovo impianto

Elenco annessi:

Destinazione d'uso:

Residenza principale

Posizione e intorno

Pendio

Recinzioni:

Rete metallica, siepe viva

Alterazioni:

Sistema Verde:

Giardino, orto

Stato di Conservazione:

Buono

Valore architettonico:

Scarso

Note:

Elementi tipologici:

Alberi di pregio:

Accessibilità:

Strada sterrata

Valore paesaggistico:

Medio



**COMUNE DI
CHIANCIANO TERME**

REGIONE TOSCANA



PROVINCIA DI SIENA



Censimento Beni Storici Architettonici del Territorio aperto

Scheda n°: 216





Scheda n° 217
Toponimo Loc. Volpaie
Localizzazione
Data rilievo 28/02/2009

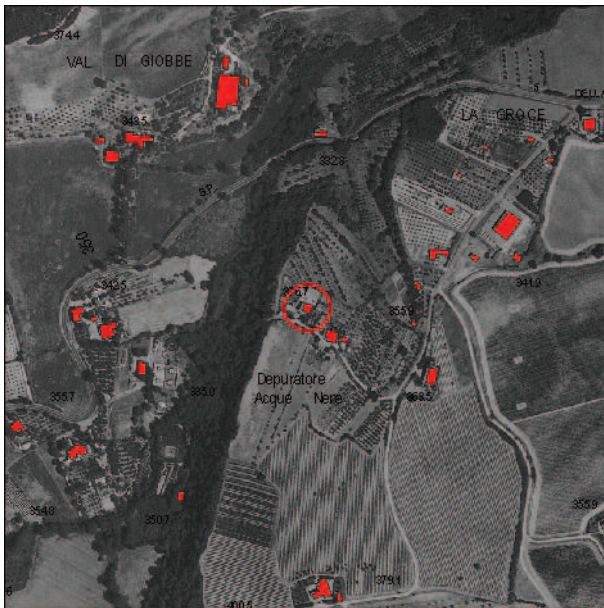

Ortofoto 2005

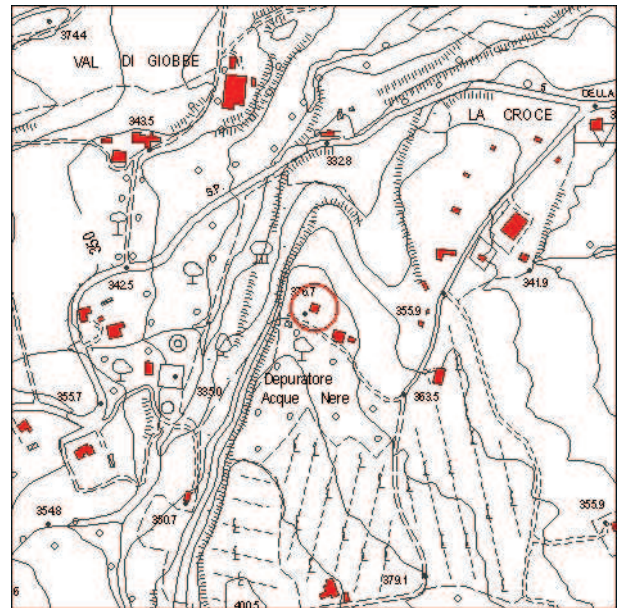

Carta Tecnica Regionale

Impianto tipologico

Edificio di nuovo impianto

Elenco annessi:

Capanna, rimessa

Destinazione d'uso:

Residenza principale

Posizione e intorno

Pendio

Recinzioni:

Cancello, ringhiera

Alterazioni:

Sistema Verde:

Giardino

Stato di Conservazione:

Buono

Valore architettonico:

Scarso

Note:

Elementi tipologici:

Alberi di pregio:

Accessibilità:

Strada sterrata

Valore paesaggistico:

Buono



**COMUNE DI
CHIANCIANO TERME**

REGIONE TOSCANA



PROVINCIA DI SIENA



Censimento Beni Storici Architettonici del Territorio aperto

Scheda n°: 217





Scheda n° 218
Toponimo Loc. Volpaie
Localizzazione
Data rilievo 28/02/2009



Ortofoto 2005

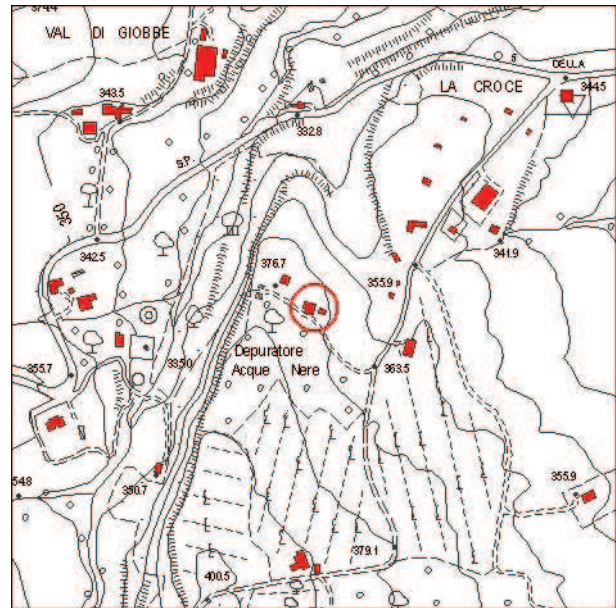

Carta Tecnica Regionale

Impianto tipologico

Podere, casa colonica, edificio di nuovo impianto

Elenco annessi:

Garage, rimesse, pollaio, porcaiaia

Destinazione d'uso:

Residenza principale

Posizione e intorno

Pendio

Recinzioni:

Assenti

Alterazioni:

Baracche precarie, muri in cemento, materiali incongrui

Sistema Verde:

Stato di Conservazione:

Medio

Valore architettonico:

Medio

Note:

Elementi tipologici:

Aia

Alberi di pregio:

Accessibilità:

Strada sterrata

Valore paesaggistico:

Buono



COMUNE DI
CHIANCIANO TERME

REGIONE TOSCANA



PROVINCIA DI SIENA



Censimento Beni Storici Architettonici del Territorio aperto

Scheda n°: 218





Scheda n° 219
Toponimo Pod. C. Nuova Simoneschi
Localizzazione
Data rilievo 28/02/2009



Ortofoto 2005

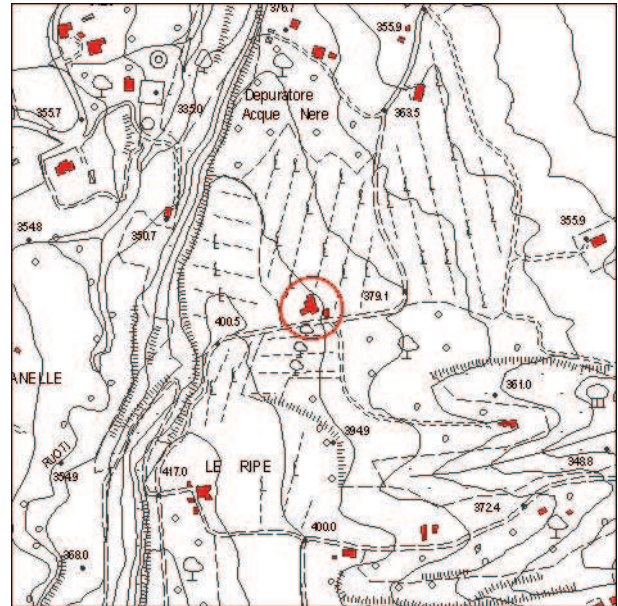

Carta Tecnica Regionale

Impianto tipologico

Podere, casa colonica e annessi

Elenco annessi:

Porcilaia

Destinazione d'uso:

Residenza principale

Posizione e intorno

Pendio

Recinzioni:

Cancello, ringhiera

Alterazioni:

Sistema Verde:

Giardino

Stato di Conservazione:

Buono

Valore architettonico:

Buono

Note:

Elementi tipologici:

Forno

Alberi di pregio:

Accessibilità:

Strada sterrata

Valore paesaggistico:

Buono



**COMUNE DI
CHIANCIANO TERME**

REGIONE TOSCANA



PROVINCIA DI SIENA



Censimento Beni Storici Architettonici del Territorio aperto

Scheda n°: 219





Scheda n° 220
Toponimo Loc. Le Ripe
Localizzazione
Data rilievo 28/02/2009

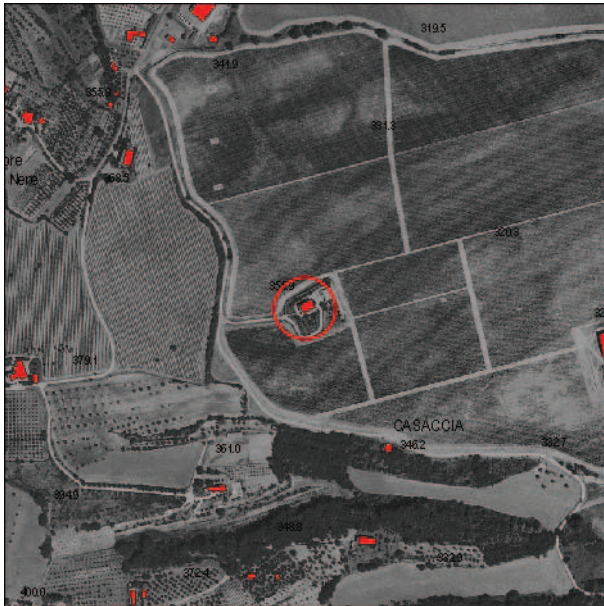

Ortofoto 2005

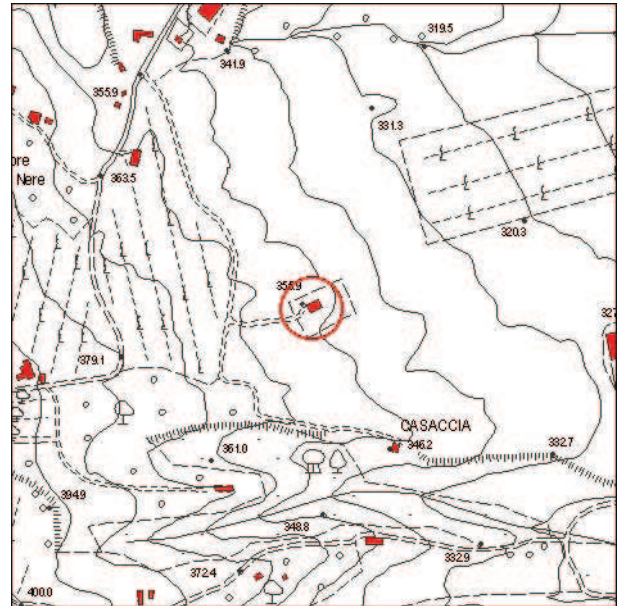

Carta Tecnica Regionale

Impianto tipologico

Edificio di nuovo impianto

Elenco annessi:

Destinazione d'uso:

Residenza principale

Posizione e intorno

Pendio

Recinzioni:

Cancello, rete metallica, siepe viva

Alterazioni:

Sistema Verde:

Giardino

Stato di Conservazione:

Buono

Valore architettonico:

Scarso

Note:

Elementi tipologici:

Alberi di pregio:

Accessibilità:

Strada sterrata

Valore paesaggistico:

Buono



**COMUNE DI
CHIANCIANO TERME**

REGIONE TOSCANA



PROVINCIA DI SIENA



Censimento Beni Storici Architettonici del Territorio aperto

Scheda n°: 220





Scheda n° 221
Toponimo Pod. Camponibbio
Localizzazione
Data rilievo 28/02/2009



Ortofoto 2005

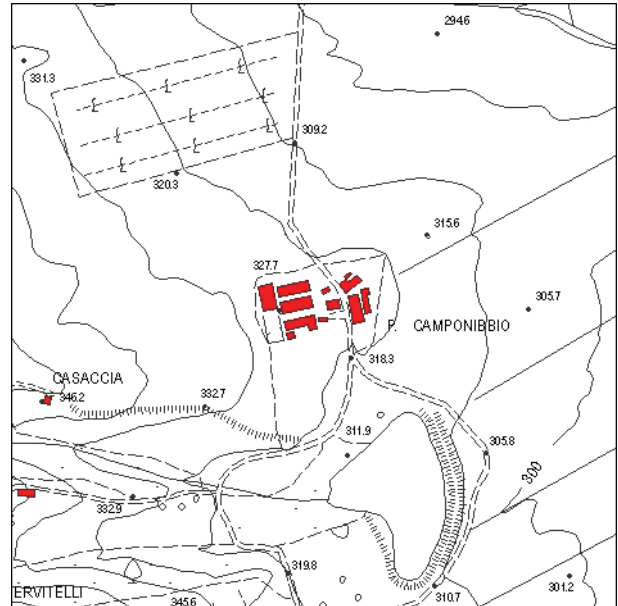

Carta Tecnica Regionale

Impianto tipologico

Podere, casa colonica e annessi, lavori in corso

Elenco annessi:

Rimesse, lavori in corso

Destinazione d'uso:

Residenza principale, azienda agricola

Posizione e intorno

Crinale

Recinzioni:

Sbarra

Alterazioni:

Sistema Verde:

Stato di Conservazione:

Buono

Valore architettonico:

Medio

Note:

Elementi tipologici:

Aia

Alberi di pregio:

Accessibilità:

Strada sterrata

Valore paesaggistico:

Buono



COMUNE DI
CHIANCIANO TERME

REGIONE TOSCANA



PROVINCIA DI SIENA



Censimento Beni Storici Architettonici del Territorio aperto

Scheda n°: 221





Scheda n° 222
Toponimo Pod. Casaccia
Localizzazione
Data rilievo 28/02/2009



Ortofoto 2005

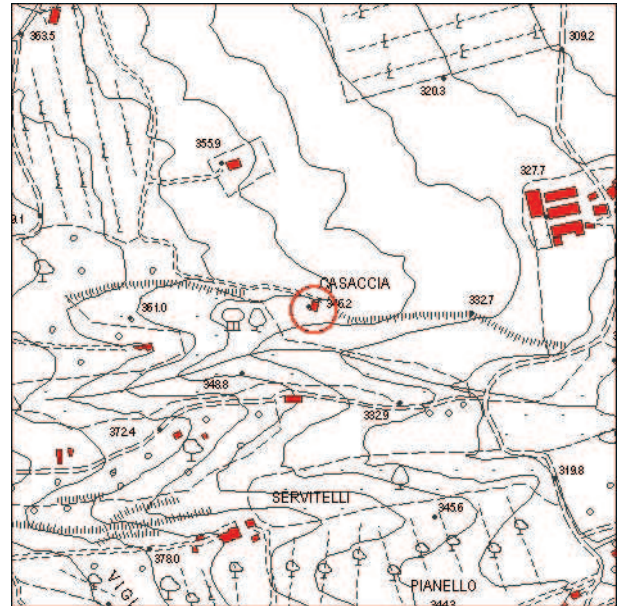

Carta Tecnica Regionale

Impianto tipologico
Podere, casa colonica

Elenco annessi:

Destinazione d'uso:
Abbandono

Posizione e intorno
Pendio

Recinzioni:
Di cantiere

Alterazioni:

Sistema Verde:

Stato di Conservazione:
Medio

Valore architettonico:
Medio

Note:

Elementi tipologici:

Alberi di pregio:

Accessibilità:
Strada sterrata

Valore paesaggistico:
Buono



COMUNE DI
CHIANCIANO TERME

REGIONE TOSCANA



PROVINCIA DI SIENA



Censimento Beni Storici Architettonici del Territorio aperto

Scheda n°: 222





Scheda n° 223
Toponimo Pod. Palazzuolo
Localizzazione
Data rilievo 28/02/2009



Ortofoto 2005

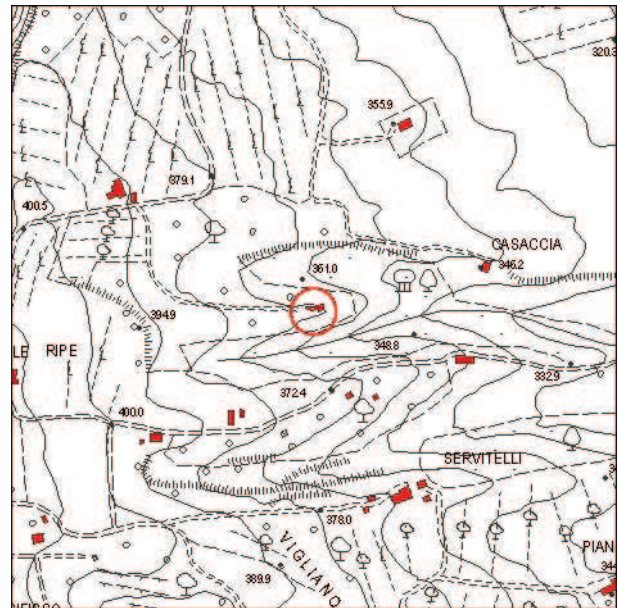

Carta Tecnica Regionale

Impianto tipologico
Podere, casa colonica

Elenco annessi:

Destinazione d'uso:
Residenza principale

Posizione e intorno
Pendio

Recinzioni:
Sbarra, palizzate

Alterazioni:
Vegetazione incongrua (palme), ambienti interrati

Sistema Verde:
Giardino

Stato di Conservazione:
Buono

Valore architettonico:
Buono

Note:

Elementi tipologici:

Alberi di pregio:

Accessibilità:
Strada sterrata

Valore paesaggistico:
Buono



COMUNE DI
CHIANCIANO TERME

REGIONE TOSCANA



PROVINCIA DI SIENA



Censimento Beni Storici Architettonici del Territorio aperto

Scheda n°: 223





Scheda n° 224
Toponimo Pod. Simbarde
Localizzazione
Data rilievo 28/02/2009



Ortofoto 2005

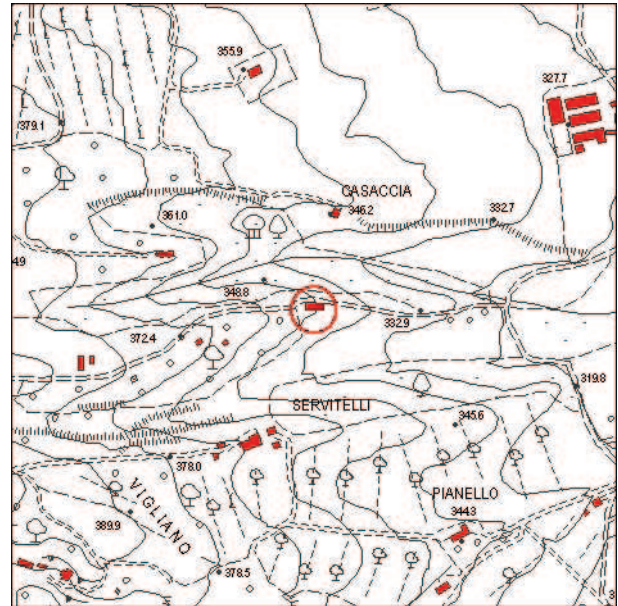

Carta Tecnica Regionale

Impianto tipologico
Podere, casa colonica

Elenco annessi:

Destinazione d'uso:
Residenza principale

Posizione e intorno
Pendio

Recinzioni:
Cancello, rete metallica

Alterazioni:

Sistema Verde:

Stato di Conservazione:
Buono

Valore architettonico:
Buono

Note:

Elementi tipologici:
Aia

Alberi di pregio:

Accessibilità:
Strada sterrata

Valore paesaggistico:
Buono



COMUNE DI
CHIANCIANO TERME

REGIONE TOSCANA



PROVINCIA DI SIENA



Censimento Beni Storici Architettonici del Territorio aperto

Scheda n°: 224

