

Sezione S-01

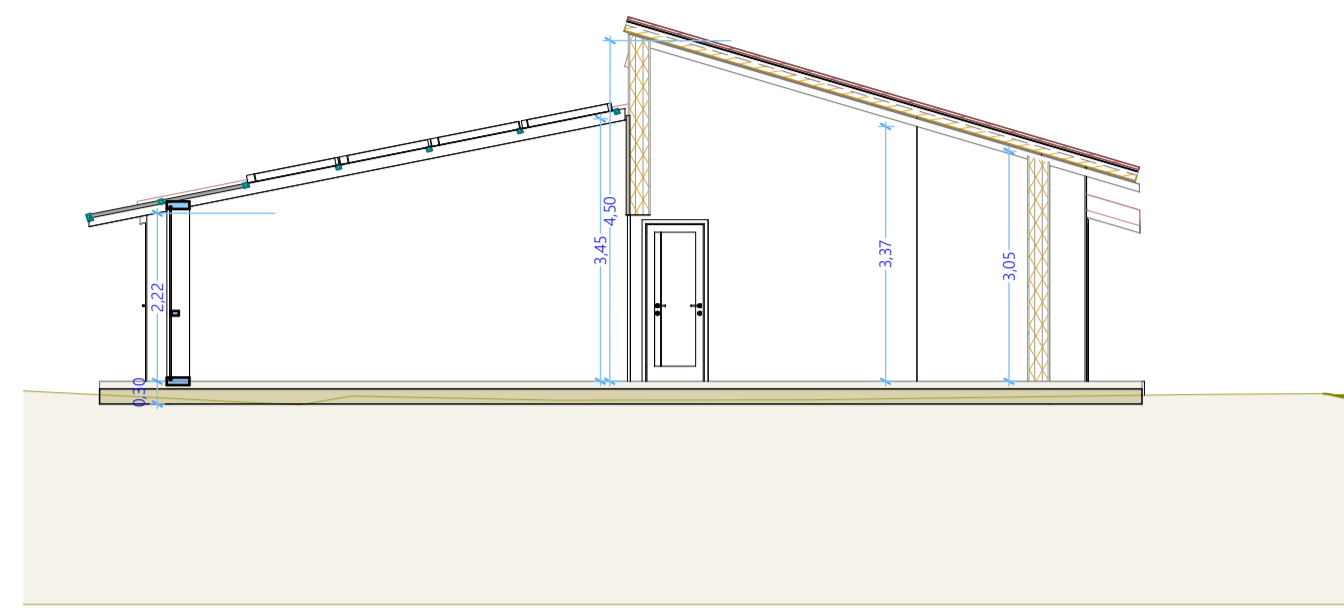

Sezione S-02

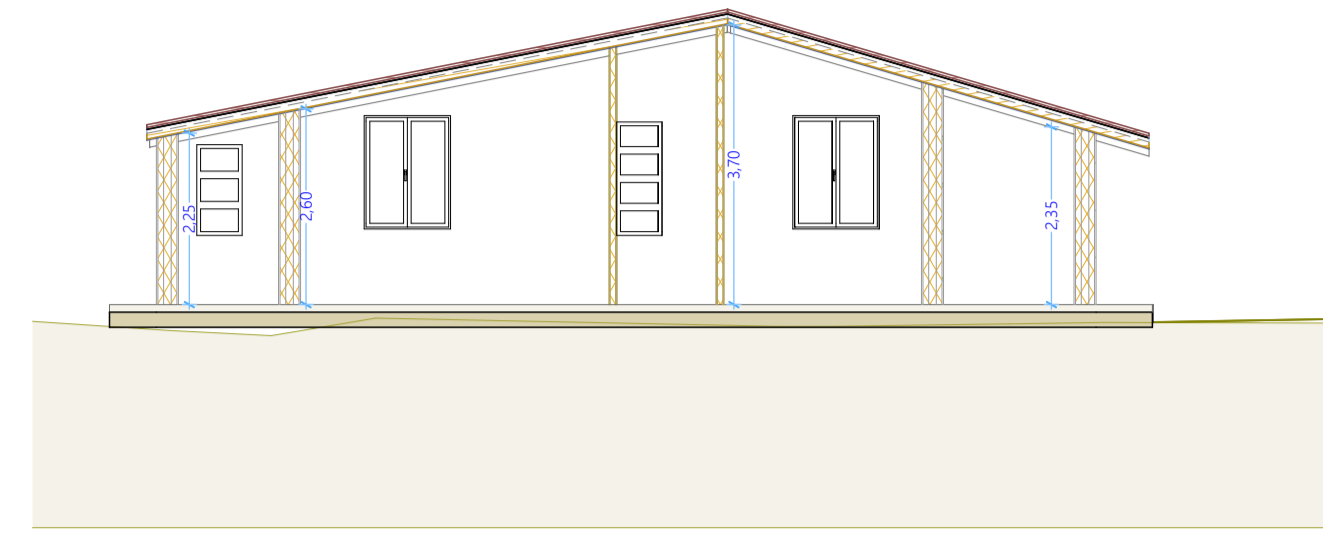

Sezione S-03

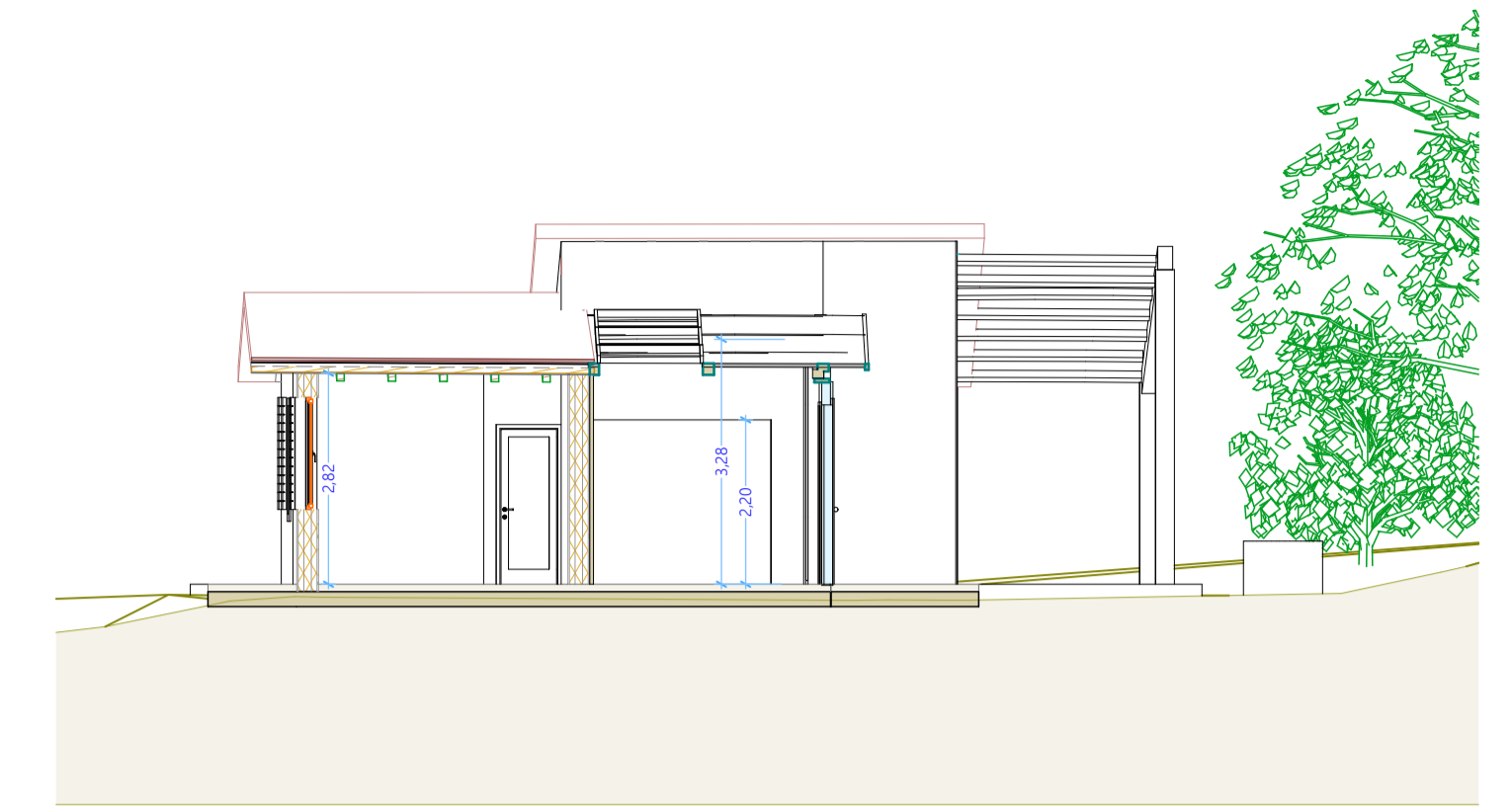

Sezione S-04

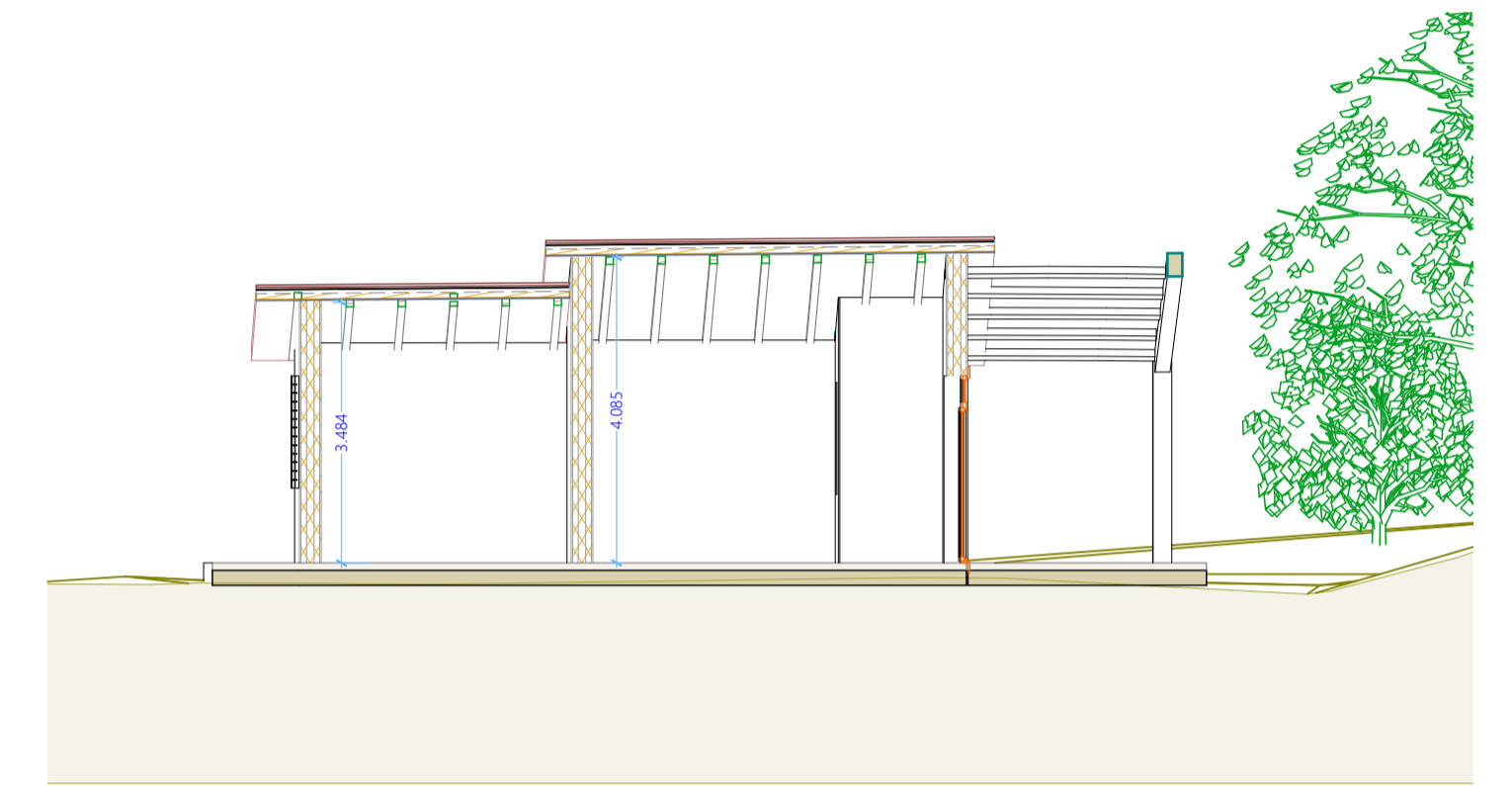

Sezione S-05

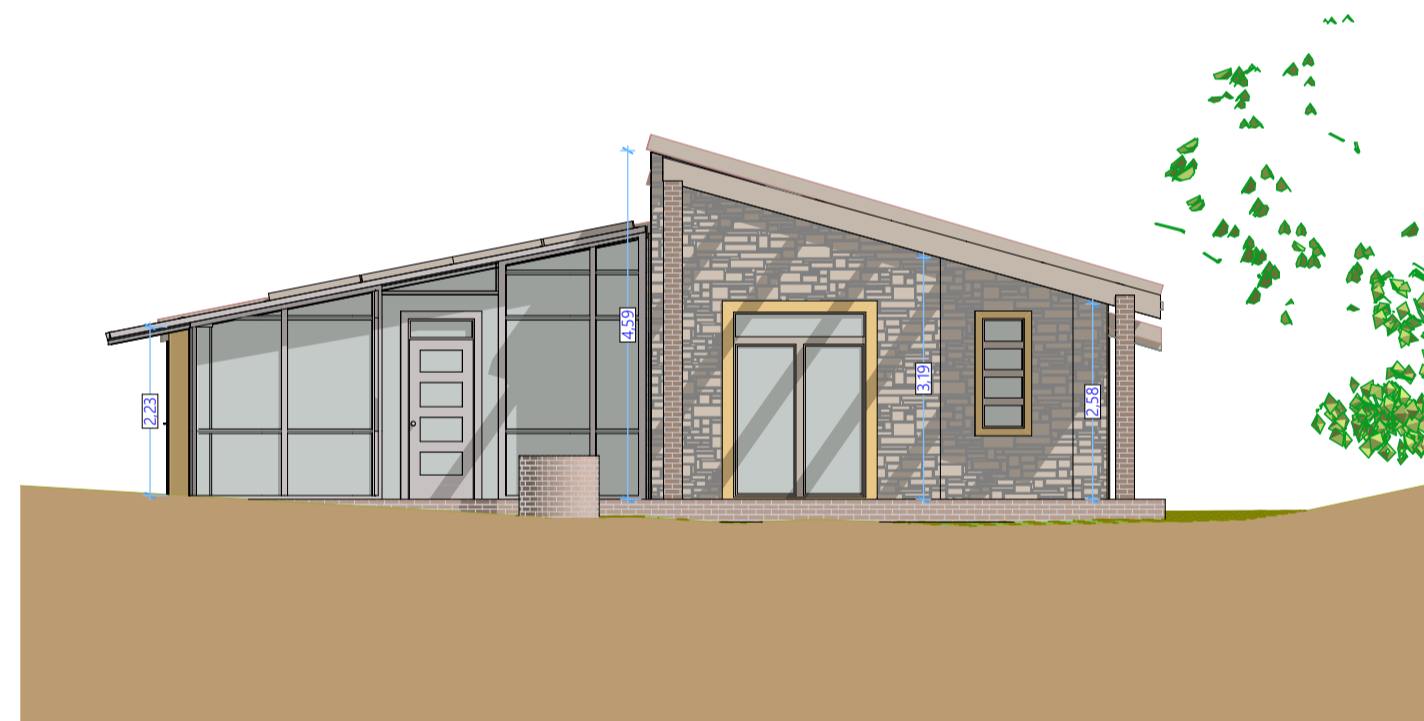

Prospetto Sud



Prospetto Ovest



Prospetto Est

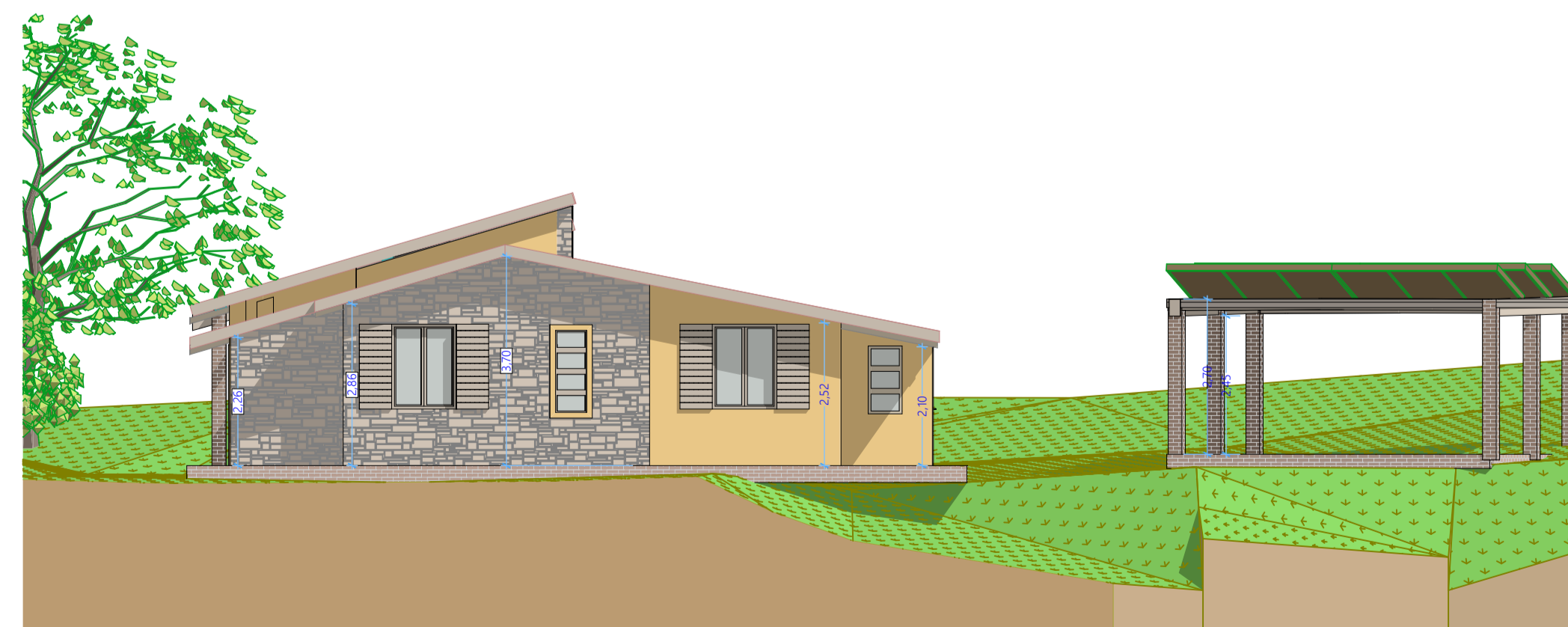

Prospetto Nord

 COMUNE di CHIANCIANO TERME	(N° PROTOCOLLO) (TIMBRO COMUNE)	In collaborazione con:  General Plan PROGETTAZIONE EDILIZIA ESTIMO - TOPOGRAFIA di Giolucca e Giampiero Palazzi
	RICHIESTA PIANO DI RECUPERO <small>(ai sensi dell'art.119 della L.R.65/2014) art.40 delle NTA del POC - art.134, 135 L.R. 65/2014</small> FINALIZZATO ALLA RIGENERAZIONE DI IMMOBILE ADIBITO A CIVILE ABITAZIONE	
PROGETTO: RISTRUTTURAZIONE URBANISTICA CON DEMOLIZIONE E RICOSTRUZIONE D'IMMOBILE AD USO CIVILE ABITAZIONE		
 		
PROPRIETA': Sig. Lammardo Giuseppe		
LOCALITA': Strada della Chiana s.n.c - Chianciano Terme (SI)		
RIFERIMENTO TAVOLA: PROSPETTI E SEZIONI STATO MODIFICATO		TAVOLA 10
DATA:	SCALA:	
PROGETTISTA:		COMMITTENTE: 