



**COMUNE DI
CHIANCIANO TERME**

REGIONE TOSCANA



PROVINCIA DI SIENA



Censimento Beni Storici Architettonici del Territorio aperto

Scheda n°: 249





Scheda n° 250
Toponimo Loc. Pietriccia
Localizzazione
Data rilievo 02/05/2009

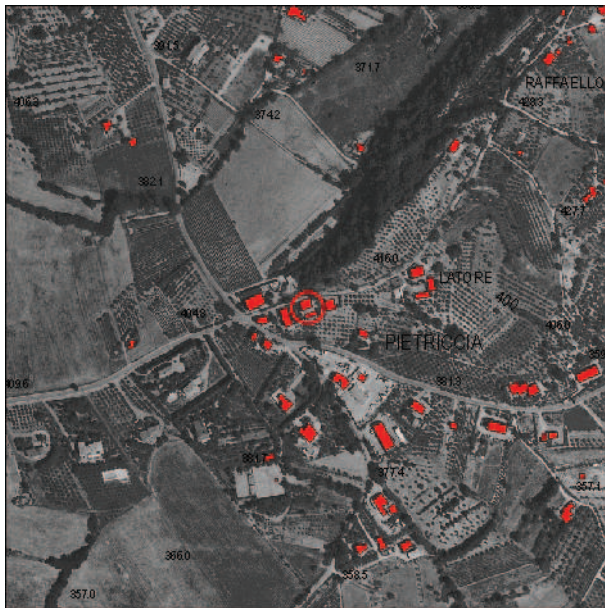

Ortofoto 2005

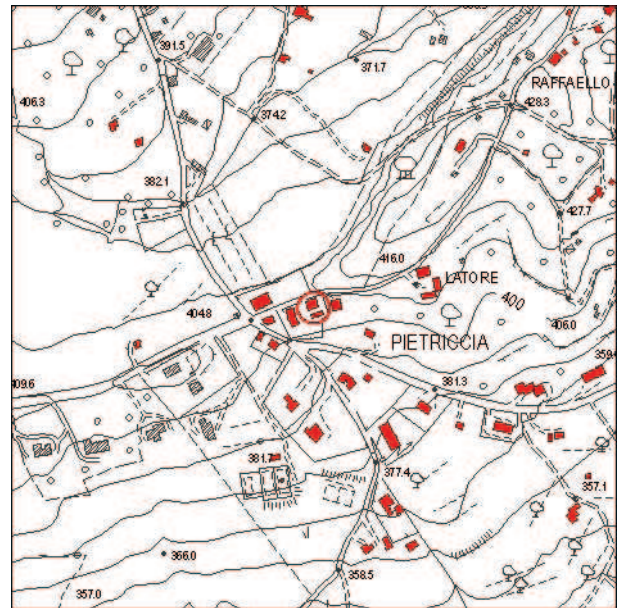

Carta Tecnica Regionale

Impianto tipologico

Edificio di nuovo impianto

Elenco annessi:

Garage

Destinazione d'uso:

Residenza principale

Posizione e intorno

Pendio

Recinzioni:

Rete metallica, cancello, siepe viva

Alterazioni:

Sistema Verde:

Giardino

Stato di Conservazione:

Buono

Valore architettonico:

Scarso

Note:

Elementi tipologici:

Alberi di pregio:

Accessibilità:
Strada asfaltata

Valore paesaggistico:
Medio



COMUNE DI
CHIANCIANO TERME

REGIONE TOSCANA



PROVINCIA DI SIENA



Censimento Beni Storici Architettonici del Territorio aperto

Scheda n°: 250





Scheda n° 251
Toponimo Loc. Pietriccia
Localizzazione
Data rilievo 02/05/2009



Ortofoto 2005

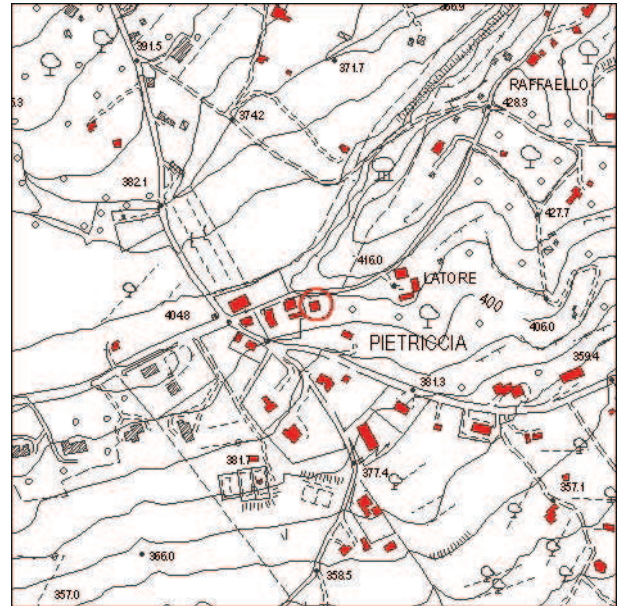

Carta Tecnica Regionale

Impianto tipologico

Edificio di nuovo impianto

Elenco annessi:

Destinazione d'uso:

Residenza principale

Posizione e intorno

Pendio

Recinzioni:

Rete metallica, cancello

Alterazioni:

Sistema Verde:

Giardino

Stato di Conservazione:

Buono

Valore architettonico:

Scarso

Note:

Elementi tipologici:

Alberi di pregio:

Accessibilità:

Strada asfaltata

Valore paesaggistico:

Medio



**COMUNE DI
CHIANCIANO TERME**

REGIONE TOSCANA



PROVINCIA DI SIENA



Censimento Beni Storici Architettonici del Territorio aperto

Scheda n°: 251





Scheda n° 252
Toponimo Loc. Pietriccia
Localizzazione
Data rilievo 02/05/2009

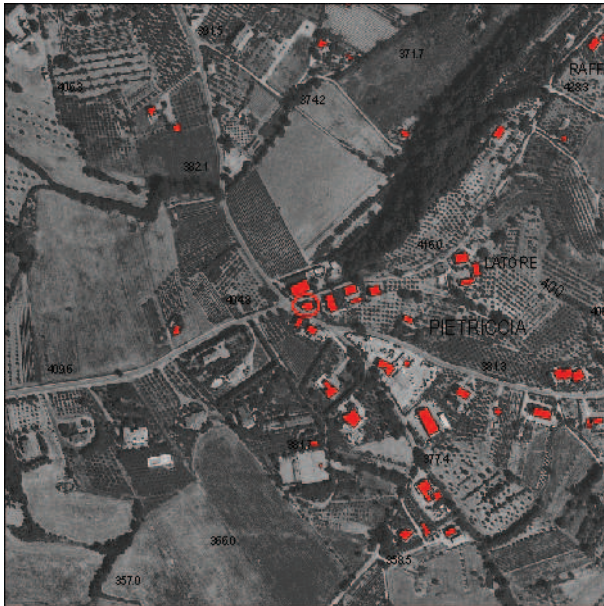

Ortofoto 2005

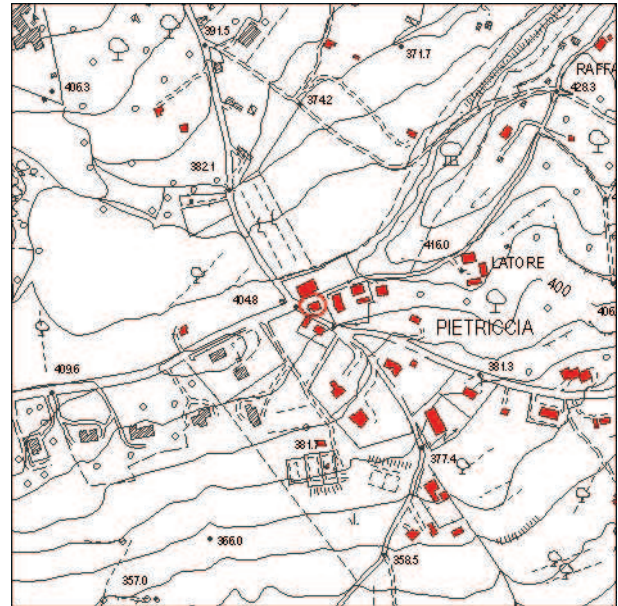

Carta Tecnica Regionale

Impianto tipologico

Edificio di nuovo impianto

Elenco annessi:

Garage

Destinazione d'uso:

Residenza principale

Posizione e intorno

Pendio

Recinzioni:

Ringhiera

Alterazioni:

Sistema Verde:

Stato di Conservazione:

Buono

Valore architettonico:

Scarso

Note:

Elementi tipologici:

Alberi di pregio:

Accessibilità:

Strada asfaltata

Valore paesaggistico:

Medio



COMUNE DI
CHIANCIANO TERME

REGIONE TOSCANA



PROVINCIA DI SIENA



Censimento Beni Storici Architettonici del Territorio aperto

Scheda n°: 252





Scheda n° 253
Toponimo Loc. Pietriccia
Localizzazione
Data rilievo 05/02/2009



Ortofoto 2005

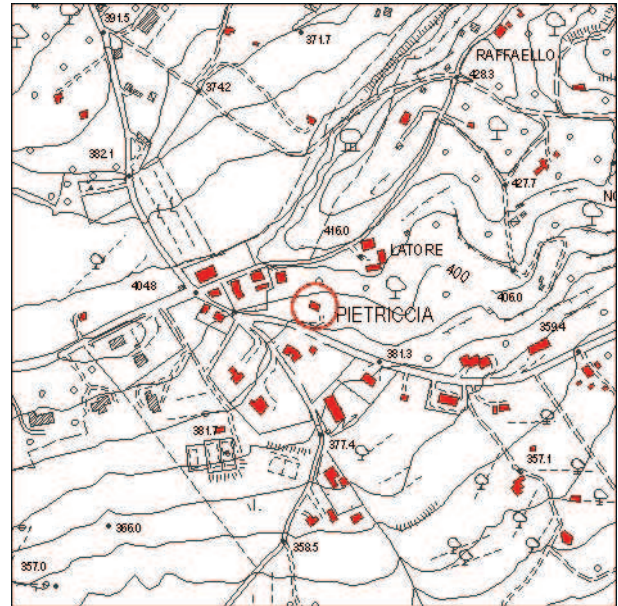

Carta Tecnica Regionale

Impianto tipologico

Edificio di nuovo impianto

Elenco annessi:

Rimessa, baracche

Destinazione d'uso:

Residenza principale, rimessa

Posizione e intorno

Pendio

Recinzioni:

Rete metallica, siepe viva

Alterazioni:

Baracche precarie

Sistema Verde:

Orto, vegetazione spontanea/incolto

Stato di Conservazione:

Medio

Valore architettonico:

Scarso

Note:

Elementi tipologici:

Aia

Alberi di pregio:

Accessibilità:

Strada aperta, cementata

Valore paesaggistico:

Scarso



**COMUNE DI
CHIANCIANO TERME**

REGIONE TOSCANA



PROVINCIA DI SIENA



Censimento Beni Storici Architettonici del Territorio aperto

Scheda n°: 253





Scheda n° 254
Toponimo
Localizzazione Via della Valle
Data rilievo 03/05/2009



Ortofoto 2005

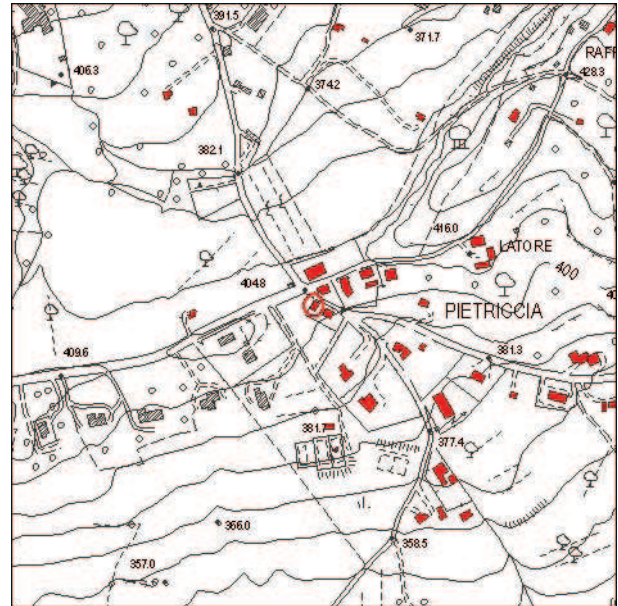

Carta Tecnica Regionale

Impianto tipologico
Edificio singolo

Elenco annessi:

Destinazione d'uso:
Residenza principale

Posizione e intorno
Pendio

Recinzioni:
Rete metallica

Alterazioni:
Assenti

Sistema Verde:
Orto

Stato di Conservazione:
Buono

Valore architettonico:
Scarso

Note:
Impianto originale 1967

Elementi tipologici:

Alberi di pregio:

Accessibilità:
Strada asfaltata

Valore paesaggistico:
Scarso



COMUNE DI
CHIANCIANO TERME

REGIONE TOSCANA



PROVINCIA DI SIENA



Censimento Beni Storici Architettonici del Territorio aperto

Scheda n°: 254





Scheda n° 255
Toponimo
Localizzazione **Via della Valle**
Data rilievo **03/05/2009**



Ortofoto 2005

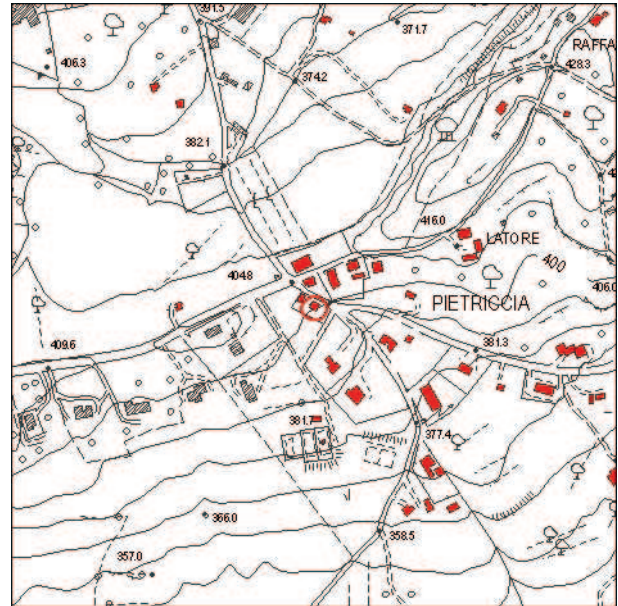

Carta Tecnica Regionale

Impianto tipologico

Edificio singolo

Elenco annessi:

1 Rimessa, Pergolato auto

Destinazione d'uso:

Residenza principale/Attività commerciale

Posizione e intorno

Pendio

Recinzioni:

Inferriate

Alterazioni:

Rimessa

Sistema Verde:

Orto/Giardino

Stato di Conservazione:

Buono

Valore architettonico:

Scarso

Note:

Impianto originale 1935/Ampliamento 1984

Elementi tipologici:

Piazzale

Alberi di pregio:

Accessibilità:

Strada asfaltata

Valore paesaggistico:

Scarso



COMUNE DI
CHIANCIANO TERME

REGIONE TOSCANA



PROVINCIA DI SIENA



Censimento Beni Storici Architettonici del Territorio aperto

Scheda n°: 255







Scheda n° 256
Toponimo
Localizzazione Str. dei Vepri
Data rilievo 03/05/2009



Ortofoto 2005

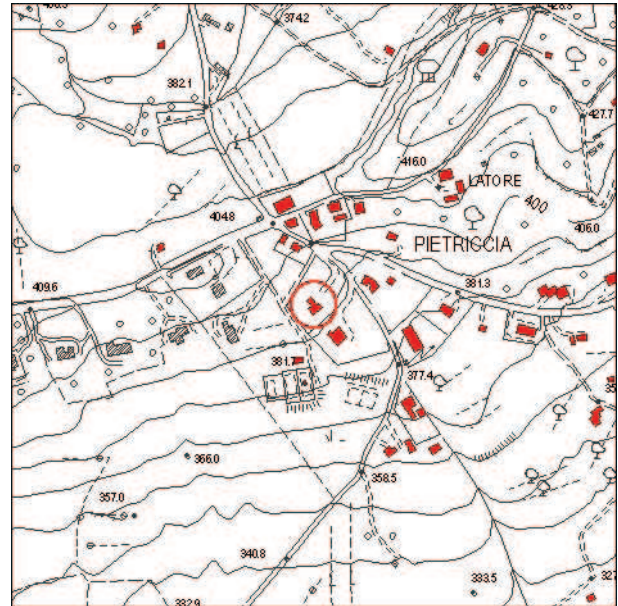

Carta Tecnica Regionale

Impianto tipologico
Villa

Elenco annessi:

Destinazione d'uso:
Residenza principale

Posizione e intorno
Pianura

Recinzioni:
Siepe viva/Rete metallica/Cancello

Alterazioni:
Assenti

Sistema Verde:
Prato/Giardino/Parco

Stato di Conservazione:
Buono

Valore architettonico:
Buono

Note:
Impianto originale 1976

Elementi tipologici:
Pozzo

Alberi di pregio:
Ciliegio, Cipressi, Olivi

Accessibilità:
Strada asfaltata

Valore paesaggistico:
Buono



**COMUNE DI
CHIANCIANO TERME**

REGIONE TOSCANA



PROVINCIA DI SIENA



Censimento Beni Storici Architettonici del Territorio aperto

Scheda n°: 256





Scheda n° 257
Toponimo
Localizzazione Str. dei Vepri
Data rilievo 03/05/2009



Ortofoto 2005

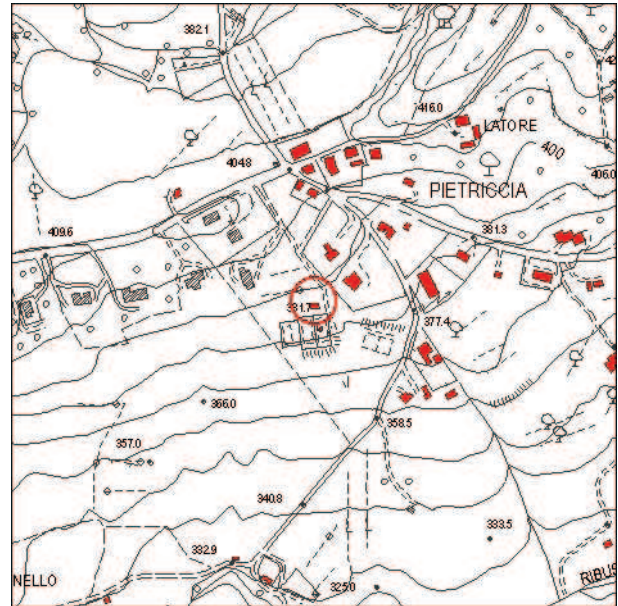

Carta Tecnica Regionale

Impianto tipologico
Pollaio

Elenco annessi:

Destinazione d'uso:
Pollaio

Posizione e intorno
Pendio

Recinzioni:
Rete metallica/Cancello

Alterazioni:
Il capanno annesso all'impianto originale non è più esistente

Sistema Verde:
Vegetazione spontanea

Stato di Conservazione:
Cattivo

Valore architettonico:
Scarso

Note:
Accessibilità difficoltosa

Elementi tipologici:

Alberi di pregio:

Accessibilità:
Strada chiusa/asfaltata

Valore paesaggistico:
Scarso



COMUNE DI
CHIANCIANO TERME

REGIONE TOSCANA



PROVINCIA DI SIENA



Censimento Beni Storici Architettonici del Territorio aperto

Scheda n°: 257





Scheda n° 258
Toponimo
Localizzazione Str. dei Vepri
Data rilievo 03/05/2009



Ortofoto 2005

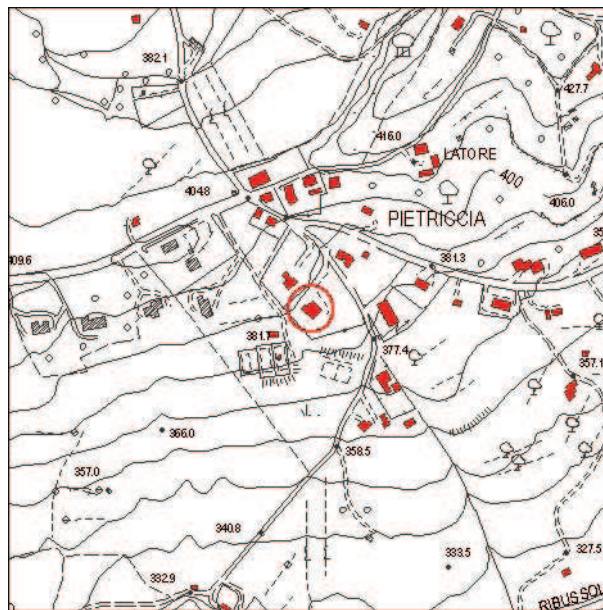

Carta Tecnica Regionale

Impianto tipologico

Villa

Elenco annessi:

Gazebo

Destinazione d'uso:

Residenza principale

Posizione e intorno

Pendio

Recinzioni:

Siepe viva/Rete metallica/Cancello

Alterazioni:

Aggiunto un piano sopra il garage

Sistema Verde:

Prato/Giardino/Parco

Stato di Conservazione:

Buono

Valore architettonico:

Buono

Note:

Impianto originale 1971/72

Elementi tipologici:

Alberi di pregio:

Palme, Olivi, Quercia

Accessibilità:

Strada asfaltata

Valore paesaggistico:

Buono



COMUNE DI
CHIANCIANO TERME

REGIONE TOSCANA



PROVINCIA DI SIENA



Censimento Beni Storici Architettonici del Territorio aperto

Scheda n°: 258





Scheda n° 259
Toponimo
Localizzazione Str. dei Vepri
Data rilievo 03/05/2009



Ortofoto 2005

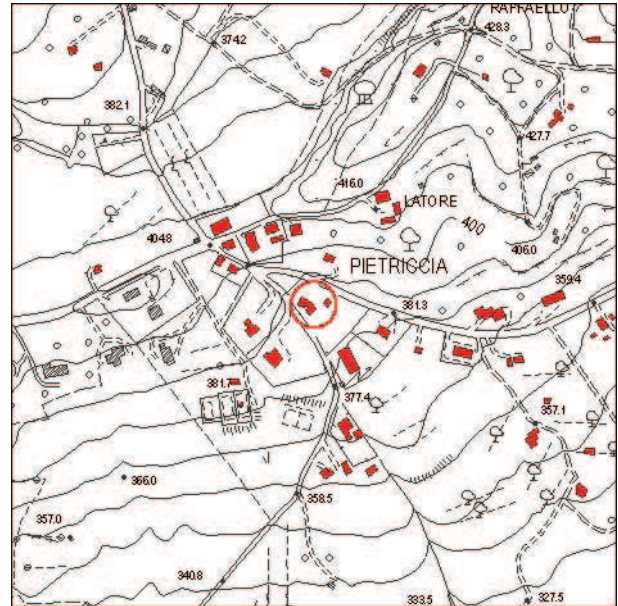

Carta Tecnica Regionale

Impianto tipologico

Edificio singolo

Elenco annessi:

2 Rimesse

Destinazione d'uso:

Residenza principale/Attività commerciale

Posizione e intorno

Pendio

Recinzioni:

Siepe viva/Rete metallica/Cancello

Alterazioni:

E' stato realizzato un nuovo fabbricato destinato a magazzino per la giacenza dei materiali edilizi ed è stata rifatta la facciata dell'abitazione

Sistema Verde:

Vegetazione spontanea

Stato di Conservazione:

Buono

Valore architettonico:

Scarso

Note:

Elementi tipologici:

Piazzale per deposito materiale edilizio

Alberi di pregio:

Accessibilità:

Strada asfaltata

Valore paesaggistico:

Scarso



COMUNE DI
CHIANCIANO TERME

REGIONE TOSCANA



PROVINCIA DI SIENA



Censimento Beni Storici Architettonici del Territorio aperto

Scheda n°: 259







Scheda n° 260
Toponimo Ex Falegnameria-Autofficina Toppi
Localizzazione Str. dei Vepri
Data rilievo 03/05/2009



Ortofoto 2005

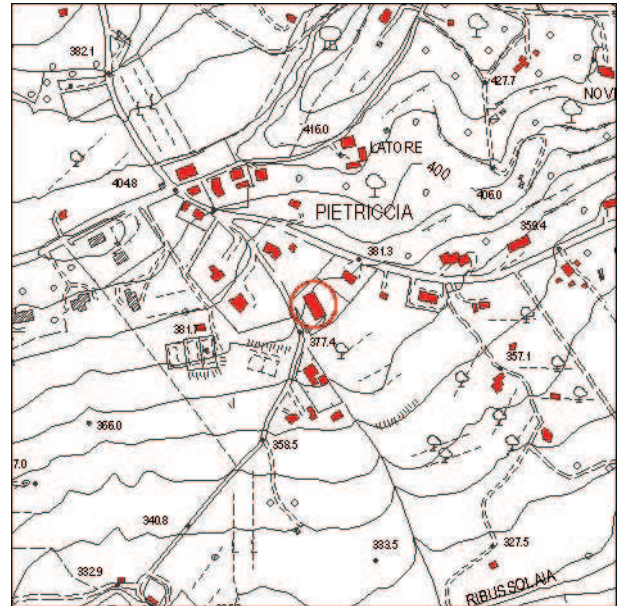

Carta Tecnica Regionale

Impianto tipologico
Edificio singolo

Elenco annessi:

Destinazione d'uso:
Attività commerciale

Posizione e intorno
Pendio

Recinzioni:
Rete metallica/Cancello

Alterazioni:
Ampliamento della struttura precedente sul retro attualmente destinata ad autosalone

Sistema Verde:
Vegetazione spontanea

Stato di Conservazione:
Buono

Valore architettonico:
Scarso

Note:

Elementi tipologici:
Piazzale

Alberi di pregio:

Accessibilità:
Strada asfaltata

Valore paesaggistico:
Scarso



COMUNE DI
CHIANCIANO TERME

REGIONE TOSCANA



PROVINCIA DI SIENA



Censimento Beni Storici Architettonici del Territorio aperto

Scheda n°: 260





Scheda n° 261
Toponimo Centro Sportivo Ambasciatori
Localizzazione Str. dei Vepri
Data rilievo 03/05/2009



Ortofoto 2005

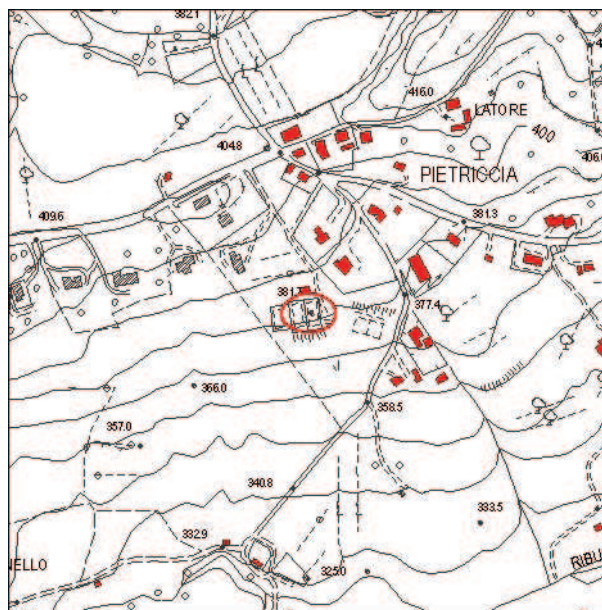

Carta Tecnica Regionale

Impianto tipologico

Campi da Tennis e da Calcetto

Elenco annessi:

1 Annesso prefabbricato, Spogliatoi, Bar, 1 Rimessa

Destinazione d'uso:

Attività ricettiva

Posizione e intorno

Pendio

Recinzioni:

Rete metallica

Alterazioni:

E' stata modificata la struttura destinata a bar

Sistema Verde:

Parco

Stato di Conservazione:

Cattivo

Valore architettonico:

Medio

Note:

Elementi tipologici:

Alberi di pregio:

Accessibilità:

Strada chiusa/asfaltata

Valore paesaggistico:

Medio



**COMUNE DI
CHIANCIANO TERME**

REGIONE TOSCANA



PROVINCIA DI SIENA



Censimento Beni Storici Architettonici del Territorio aperto

Scheda n°: 261





Scheda n° 262
Toponimo
Localizzazione Str. dei Vepri
Data rilievo 03/05/2009

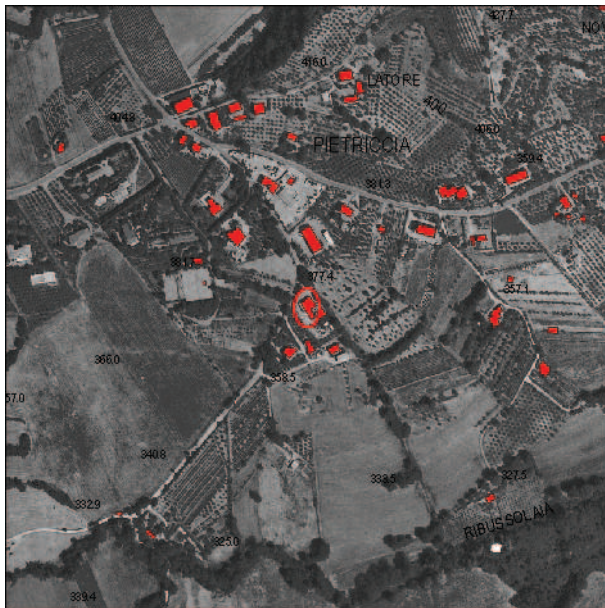

Ortofoto 2005

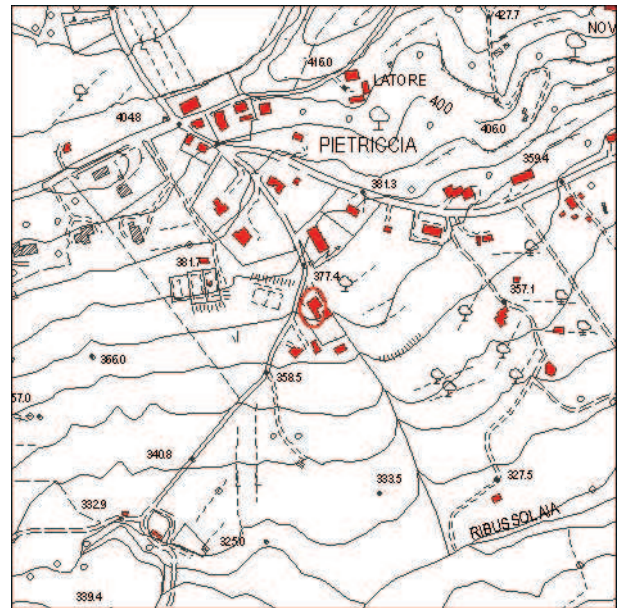

Carta Tecnica Regionale

Impianto tipologico

Villino

Elenco annessi:

Garage, Rimessa mezzi pesanti, 1 Rimessa, ex Porcilaia, Legnaia, 1 Baracca

Destinazione d'uso:

Residenza principale/Residenza agricola

Posizione e intorno

Pendio

Elementi tipologici:

Aia

Recinzioni:

Siepe viva

Alterazioni:

Rimessa mezzi pesanti di nuova costruzione, Rifacimento facciata, cambio destinazione d'uso dei garages a piano terra in quanto trasformati ad uso abitativo

Sistema Verde:

Vegetazione spontanea

Alberi di pregio:

Alberi da frutto

Stato di Conservazione:

Medio

Accessibilità:

Strada asfaltata

Valore architettonico:

Medio

Valore paesaggistico:

Medio

Note:

Impianto originale 1967



COMUNE DI
CHIANCIANO TERME

REGIONE TOSCANA



PROVINCIA DI SIENA



Censimento Beni Storici Architettonici del Territorio aperto

Scheda n°: 262





Scheda n° 263
Toponimo
Localizzazione Str. dei Vepri
Data rilievo 03/05/2009

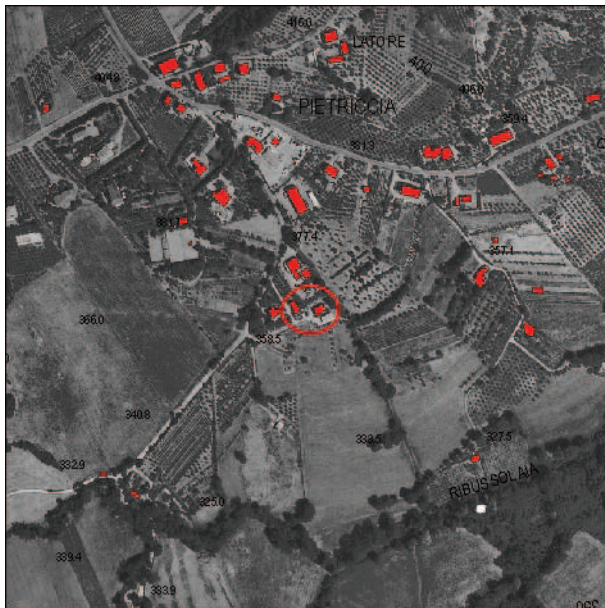

Ortofoto 2005

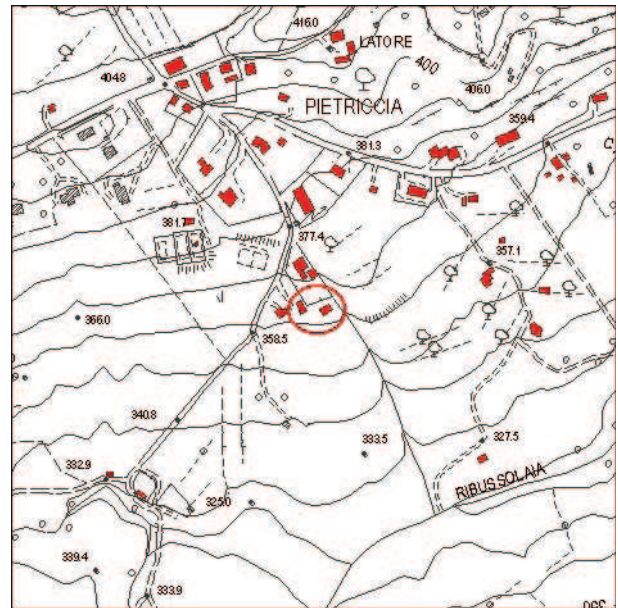

Carta Tecnica Regionale

Impianto tipologico

Edificio singolo

Elenco annessi:

2 Rimesse

Destinazione d'uso:

Attività commerciale/Impresa Edile

Posizione e intorno

Pendio

Recinzioni:

Rete metallica/Cancello

Alterazioni:

Trasformati i due precedenti edifici in un'unica struttura, rifacimento facciata e realizzazione della terrazza laterale

Sistema Verde:

Vegetazione spontanea

Stato di Conservazione:

Medio

Valore architettonico:

Scarso

Note:

Elementi tipologici:

Pozzo, Piazzale

Alberi di pregio:

Accessibilità:

Strada asfaltata

Valore paesaggistico:

Scarso



COMUNE DI
CHIANCIANO TERME

REGIONE TOSCANA



PROVINCIA DI SIENA



Censimento Beni Storici Architettonici del Territorio aperto

Scheda n°: 263

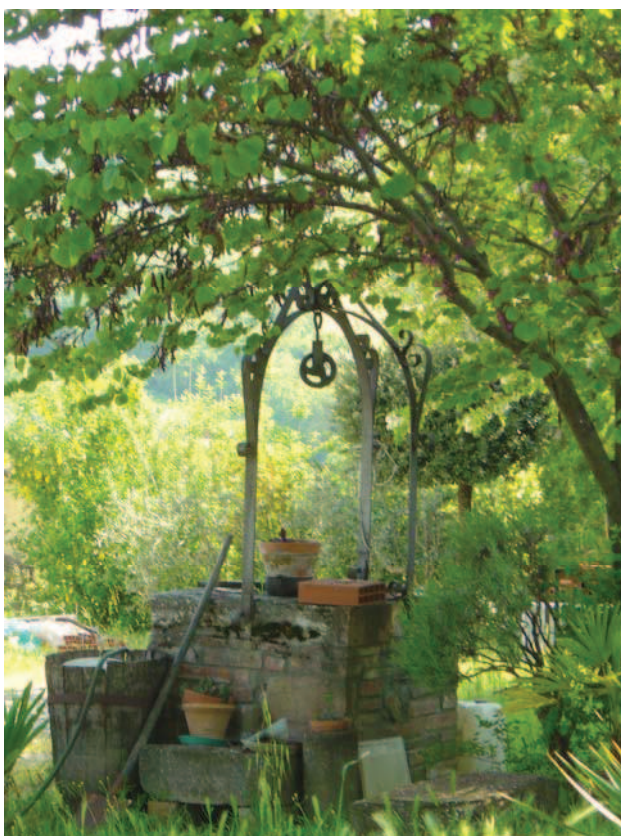





Scheda n° 264
Toponimo
Localizzazione Str. dei Vepri
Data rilievo 03/05/2009



Ortofoto 2005

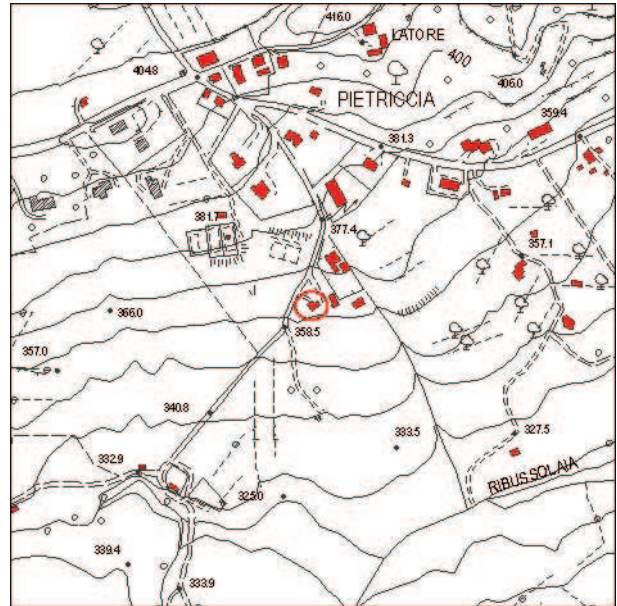

Carta Tecnica Regionale

Impianto tipologico

Colonna Enel (SCHEDA VECCHIA 119 b)

Elenco annessi:

1 Rimessa

Destinazione d'uso:

Servizi pubblici

Posizione e intorno

Pendio

Recinzioni:

Rete metallica/Cancello

Alterazioni:

Fienile con copertura in lamiera adiacente alla rimessa

Sistema Verde:

Vegetazione spontanea

Stato di Conservazione:

Medio

Valore architettonico:

Scarso

Note:

Elementi tipologici:

Alberi di pregio:

Accessibilità:

Strada asfaltata

Valore paesaggistico:

Scarso



COMUNE DI
CHIANCIANO TERME

REGIONE TOSCANA



PROVINCIA DI SIENA



Censimento Beni Storici Architettonici del Territorio aperto

Scheda n°: 264





Scheda n° 265
Toponimo Loc. Pietriccia
Localizzazione
Data rilievo 05/02/2009

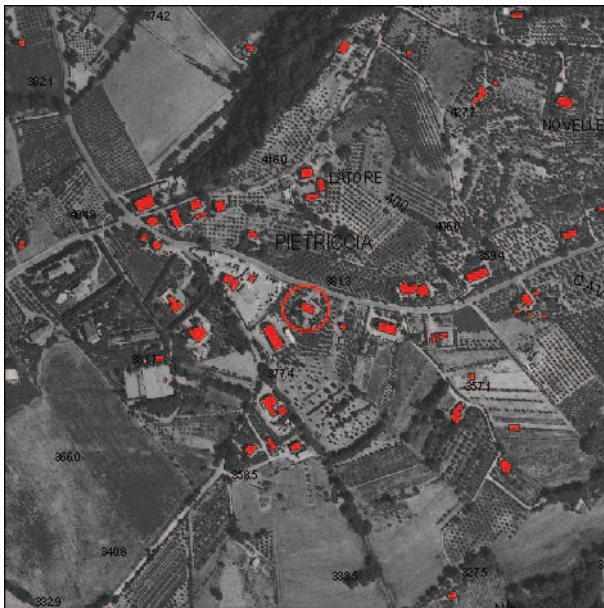

Ortofoto 2005

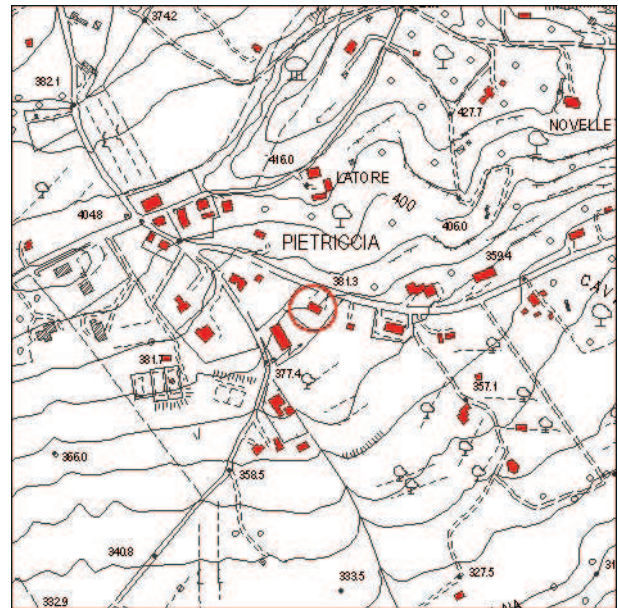

Carta Tecnica Regionale

Impianto tipologico

Edificio di nuovo impianto

Elenco annessi:

Rimessa, garage

Destinazione d'uso:

Residenza frazionata, Annesso, rimessa, garage

Posizione e intorno

Pendio

Recinzioni:

Cancello, rete metallica

Alterazioni:

Assenti

Sistema Verde:

Giardino

Stato di Conservazione:

Buono

Valore architettonico:

Scarso

Note:

Elementi tipologici:

Alberi di pregio:

Accessibilità:
Strada asfaltata

Valore paesaggistico:
Scarso



COMUNE DI
CHIANCIANO TERME

REGIONE TOSCANA



PROVINCIA DI SIENA



Censimento Beni Storici Architettonici del Territorio aperto

Scheda n°: 265





Scheda n° 266
Toponimo Loc. Pietriccia
Localizzazione
Data rilievo 05/02/2009



Ortofoto 2005

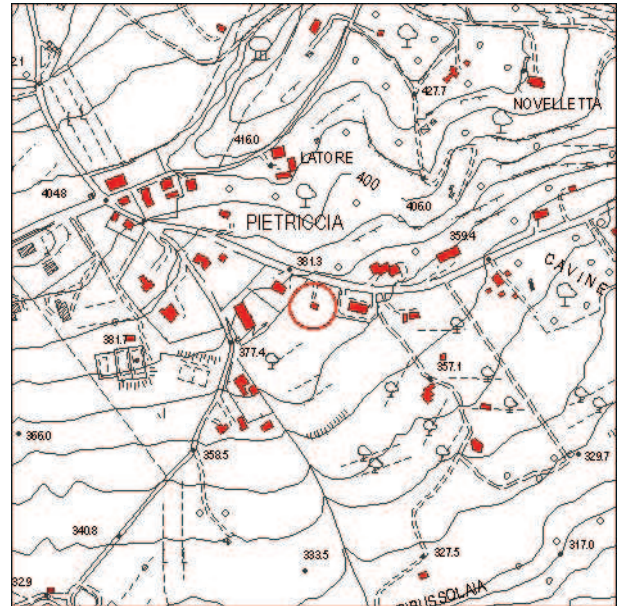

Carta Tecnica Regionale

Impianto tipologico

Edificio di nuovo impianto

Elenco annessi:

Baracche

Destinazione d'uso:

Capanna, rimesse

Posizione e intorno

Pendio

Recinzioni:

Assenti

Alterazioni:

Garage interrato

Sistema Verde:

Stato di Conservazione:

Medio

Valore architettonico:

Scarso

Note:

Elementi tipologici:

Alberi di pregio:

Accessibilità:

Strada sterrata

Valore paesaggistico:

Medio



COMUNE DI
CHIANCIANO TERME

REGIONE TOSCANA



PROVINCIA DI SIENA



Censimento Beni Storici Architettonici del Territorio aperto

Scheda n°: 266





Scheda n° 267
Toponimo Loc. Cavine
Localizzazione
Data rilievo 05/02/2009



Ortofoto 2005

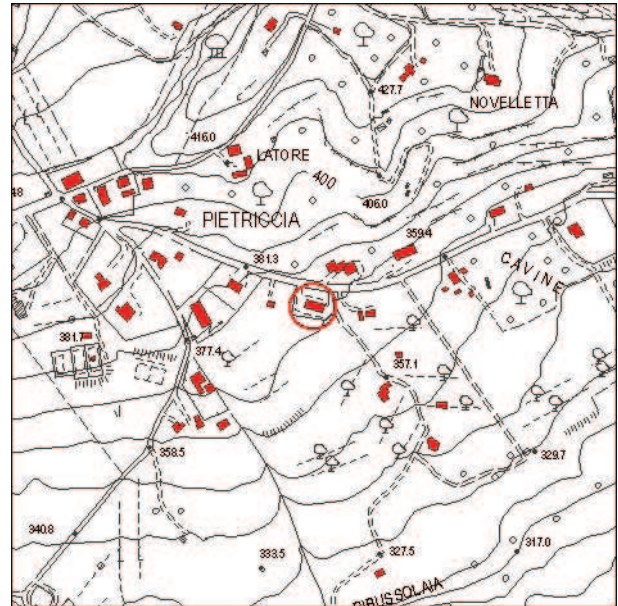

Carta Tecnica Regionale

Impianto tipologico

Edificio di nuovo impianto

Elenco annessi:

Baracche

Destinazione d'uso:

Residenza frazionata

Posizione e intorno

Pendio

Recinzioni:

Siepe viva

Alterazioni:

Baracche precarie

Sistema Verde:

Giardino

Stato di Conservazione:

Buono

Valore architettonico:

Scarso

Note:

Elementi tipologici:

Pozzo

Alberi di pregio:

Accessibilità:

Strada asfaltata

Valore paesaggistico:

Medio



COMUNE DI
CHIANCIANO TERME

REGIONE TOSCANA



PROVINCIA DI SIENA



Censimento Beni Storici Architettonici del Territorio aperto

Scheda n°: 267





Scheda n° 268
Toponimo Loc. Cavine
Localizzazione
Data rilievo 06/02/2009



Ortofoto 2005

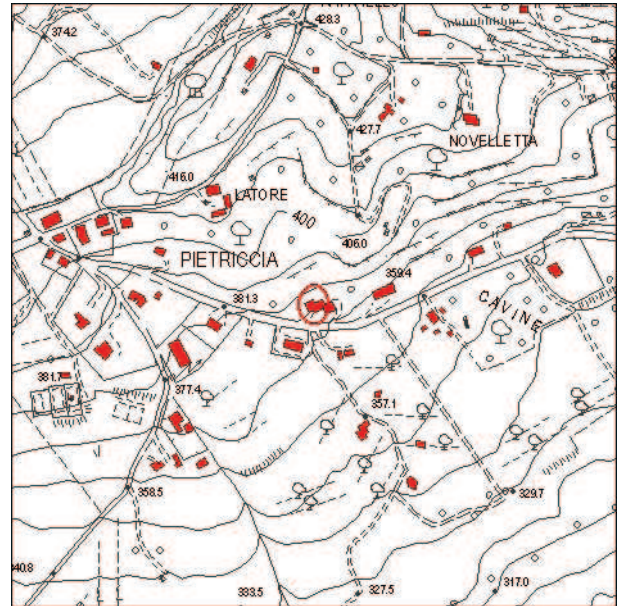

Carta Tecnica Regionale

Impianto tipologico

Edificio di nuovo impianto

Elenco annessi:

Garage

Destinazione d'uso:

Residenza principale

Posizione e intorno

Pendio

Recinzioni:

Muro di cinta, siepe viva

Alterazioni:

Assenti

Sistema Verde:

Giardino

Stato di Conservazione:

Buono

Valore architettonico:

Scarso

Note:

Elementi tipologici:

Alberi di pregio:

Accessibilità:
Strada asfaltata

Valore paesaggistico:
Scarso



COMUNE DI
CHIANCIANO TERME

REGIONE TOSCANA



PROVINCIA DI SIENA



Censimento Beni Storici Architettonici del Territorio aperto

Scheda n°: 268





Scheda n° 269
Toponimo Loc. Cavine
Localizzazione
Data rilievo 05/02/2009

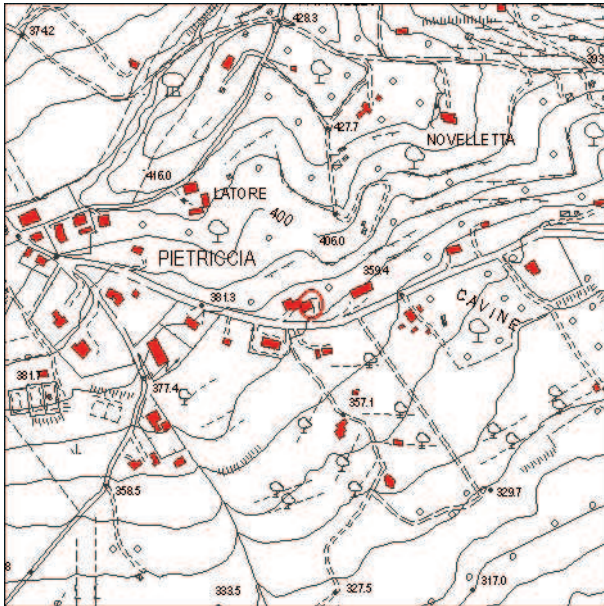

Ortofoto 2005

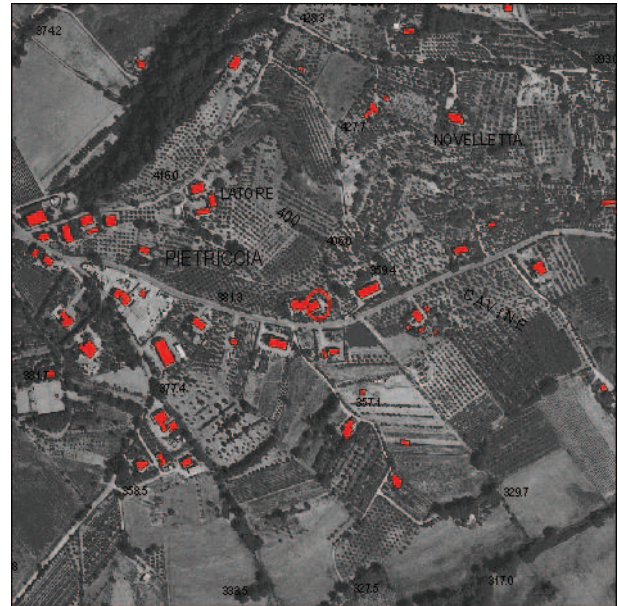

Carta Tecnica Regionale

Impianto tipologico

Edificio di nuovo impianto

Elenco annessi:

Capanna, garage, baracche precarie

Destinazione d'uso:

Residenza principale

Posizione e intorno

Pendio

Recinzioni:

Assente, rete metallica

Alterazioni:

Baracche precarie

Sistema Verde:

Orto, vegetazione spontanea/incolto

Stato di Conservazione:

Medio

Valore architettonico:

Scarso

Note:

Elementi tipologici:

Alberi di pregio:

Accessibilità:

Strada brecciata

Valore paesaggistico:

Scarso



COMUNE DI
CHIANCIANO TERME

REGIONE TOSCANA



PROVINCIA DI SIENA



Censimento Beni Storici Architettonici del Territorio aperto

Scheda n°: 269





Scheda n° 270
Toponimo Loc. Cavine
Localizzazione
Data rilievo 06/02/2009

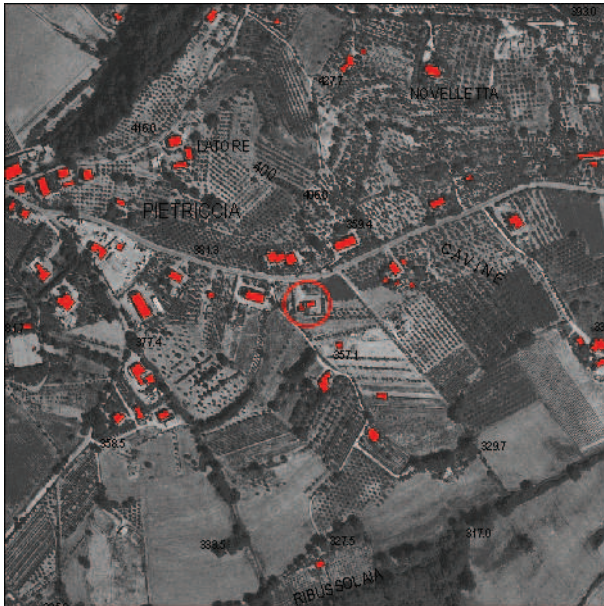

Ortofoto 2005

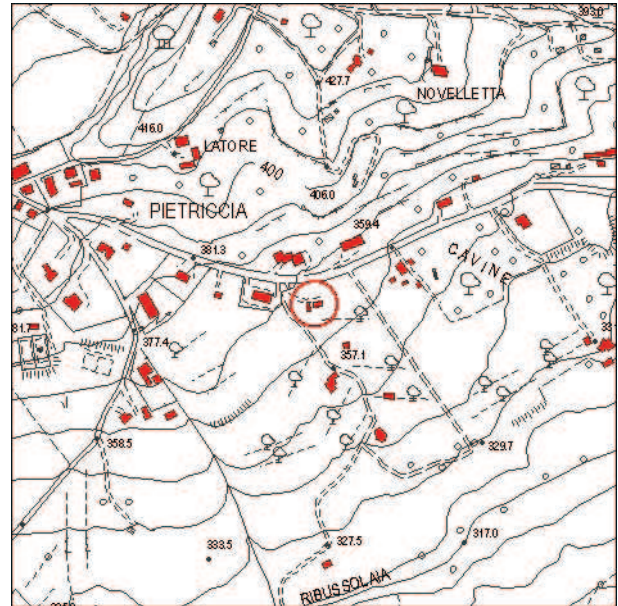

Carta Tecnica Regionale

Impianto tipologico

Edificio di nuovo impianto

Elenco annessi:

Garage

Destinazione d'uso:

Residenza principale

Posizione e intorno

Pendio

Recinzioni:

Cancello, ringhiera, siepe viva

Alterazioni:

Assenti

Sistema Verde:

Giardino

Stato di Conservazione:

Buono

Valore architettonico:

Scarso

Note:

Elementi tipologici:

Alberi di pregio:

Accessibilità:

Strada asfaltata

Valore paesaggistico:

Medio



COMUNE DI
CHIANCIANO TERME

REGIONE TOSCANA



PROVINCIA DI SIENA



Censimento Beni Storici Architettonici del Territorio aperto

Scheda n°: 270





Scheda n° 271
Toponimo Cavine
Localizzazione
Data rilievo 06/02/2009

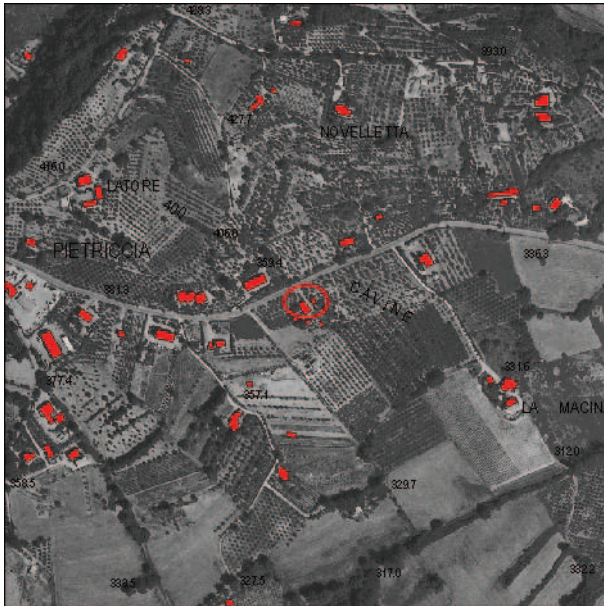

Ortofoto 2005

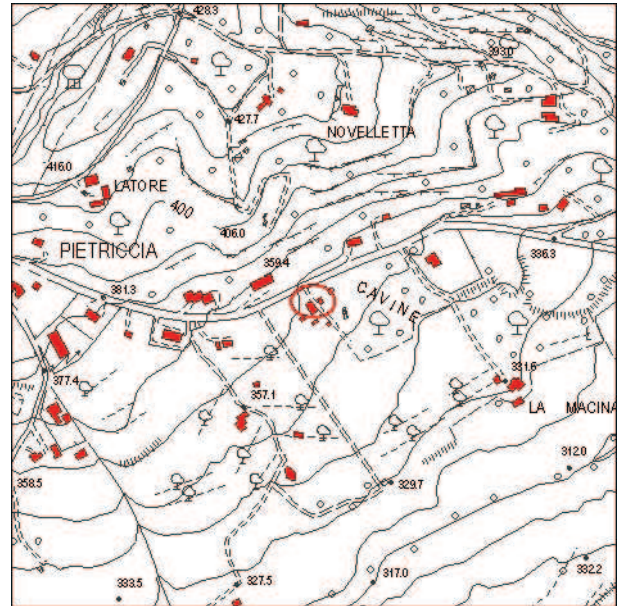

Carta Tecnica Regionale

Impianto tipologico

Podere, annesso agricolo, rimessa

Elenco annessi:

Rimessa

Destinazione d'uso:

Annesso, rimessa

Posizione e intorno

Pendio

Recinzioni:

Assenti

Alterazioni:

Baracche precarie

Sistema Verde:

Orto

Stato di Conservazione:

Buono

Valore architettonico:

Medio

Note:

Elementi tipologici:

Aia

Alberi di pregio:

Accessibilità:

Strada sterrata

Valore paesaggistico:

Medio



**COMUNE DI
CHIANCIANO TERME**

REGIONE TOSCANA



PROVINCIA DI SIENA



Censimento Beni Storici Architettonici del Territorio aperto

Scheda n°: 271





Scheda n° **272**
Toponimo **Cavine**
Localizzazione
Data rilievo **06/02/2009**

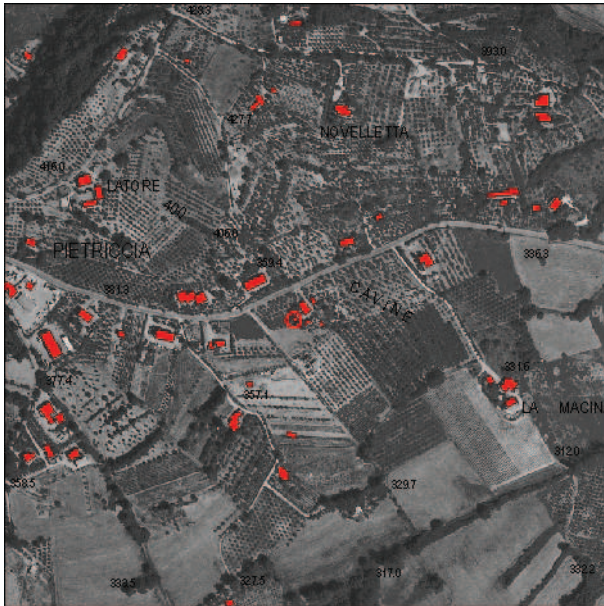

Ortofoto 2005

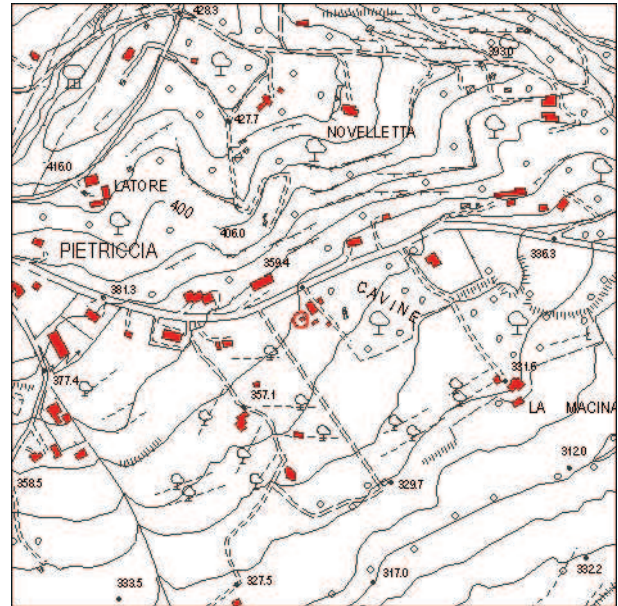

Carta Tecnica Regionale

Impianto tipologico

Podere, casa colonica e annessi

Elenco annessi:

Rimesse, porcilaia, pollaio

Destinazione d'uso:

Residenza frazionata

Posizione e intorno

Pendio

Recinzioni:

Assenti

Alterazioni:

Baracche precarie, pavimentazione incongruente, muri in cemento, materiali incongruenti

Sistema Verde:

Orto

Stato di Conservazione:

Buono

Valore architettonico:

Medio

Note:

Vegetazione incongrua, palma

Elementi tipologici:

Aia, forno

Alberi di pregio:

Accessibilità:

Strada sterrata

Valore paesaggistico:

Medio



COMUNE DI
CHIANCIANO TERME

REGIONE TOSCANA



PROVINCIA DI SIENA



Censimento Beni Storici Architettonici del Territorio aperto

Scheda n°: 272

