



COMUNE DI
CHIANCIANO TERME

REGIONE TOSCANA



PROVINCIA DI SIENA



Censimento Beni Storici Architettonici del Territorio aperto

Scheda n°: 023





Scheda n° 24
Toponimo **Astrone**
Localizzazione **Str. di Sarteano**
Data rilievo **02/05/2009**



Ortofoto 2005

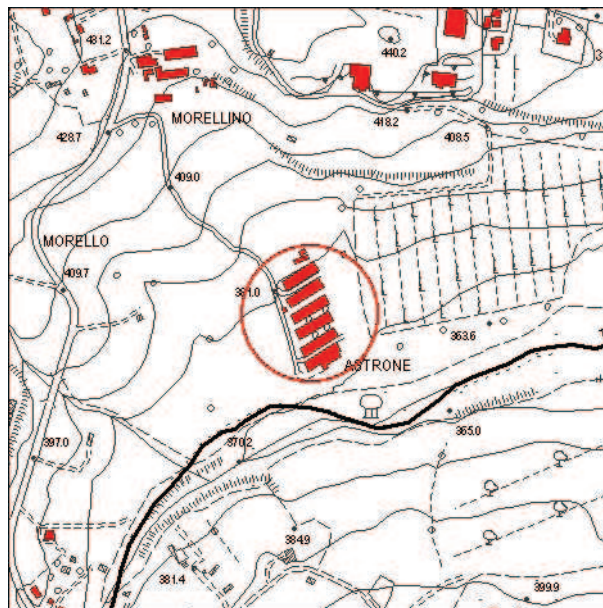

Carta Tecnica Regionale

Impianto tipologico

Capannoni

Elenco annessi:

Destinazione d'uso:

Disuso/Abbandono

Posizione e intorno

Pendio

Recinzioni:

Rete metallica/Cancello

Alterazioni:

Assenti

Sistema Verde:

Vegetazione spontanea

Stato di Conservazione:

Cattivo

Valore architettonico:

Scarso

Note:

Solo un capannone è attualmente utilizzato

Elementi tipologici:

Alberi di pregio:

Accessibilità:

Strada sterrata

Valore paesaggistico:

Scarso



COMUNE DI
CHIANCIANO TERME

REGIONE TOSCANA



PROVINCIA DI SIENA



Censimento Beni Storici Architettonici del Territorio aperto

Scheda n°: 024





Scheda n° 25
Toponimo
Localizzazione S. S. di Chianciano
Data rilievo 10/05/2009



Ortofoto 2005

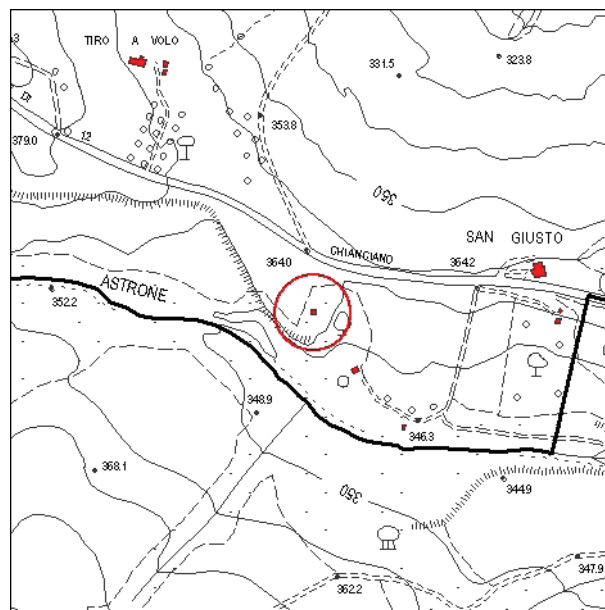

Carta Tecnica Regionale

Impianto tipologico
Capanno

Elenco annessi:

Destinazione d'uso:
Annesso agricolo/Rimessa/Lavori in corso

Posizione e intorno
Pianura

Recinzioni:
Assenti

Alterazioni:
Non visibili perché non presente precedente documentazione fotografica

Sistema Verde:
Vegetazione spontanea

Stato di Conservazione:
Buono

Valore architettonico:
Scarso

Note:

Elementi tipologici:

Alberi di pregio:

Accessibilità:
Strada sterrata

Valore paesaggistico:
Scarso



**COMUNE DI
CHIANCIANO TERME**

REGIONE TOSCANA



PROVINCIA DI SIENA



Censimento Beni Storici Architettonici del Territorio aperto

Scheda n°: 025





Scheda n° 26
Toponimo
Localizzazione S. S. di Chianciano
Data rilievo 10/05/2009



Ortofoto 2005

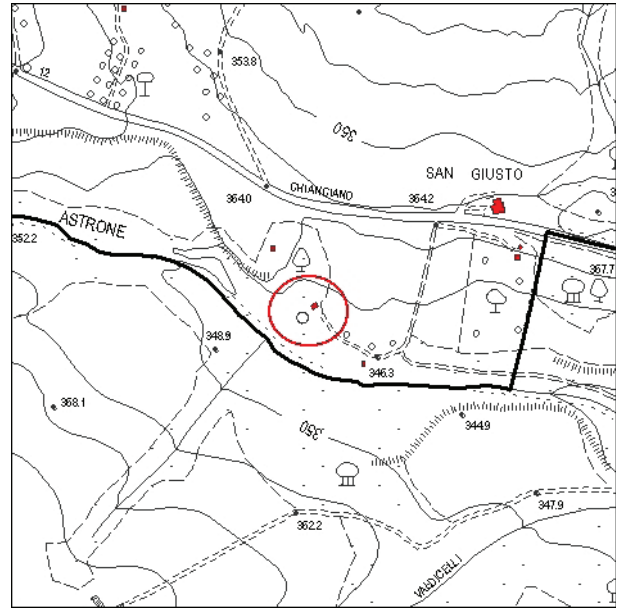

Carta Tecnica Regionale

Impianto tipologico

Capanno

Elenco annessi:

Destinazione d'uso:

Annesso agricolo/Rimessa

Posizione e intorno

Pianura

Recinzioni:

Assenti

Alterazioni:

Sistema Verde:

Vegetazione spontanea

Stato di Conservazione:

Medio

Valore architettonico:

Scarso

Note:

Elementi tipologici:

Alberi di pregio:

Accessibilità:

Strada sterrata

Valore paesaggistico:

Scarso



**COMUNE DI
CHIANCIANO TERME**

REGIONE TOSCANA



PROVINCIA DI SIENA



Censimento Beni Storici Architettonici del Territorio aperto

Scheda n°: 026





Scheda n° 27
Toponimo
Localizzazione S. S. di Chianciano
Data rilievo 10/05/2009

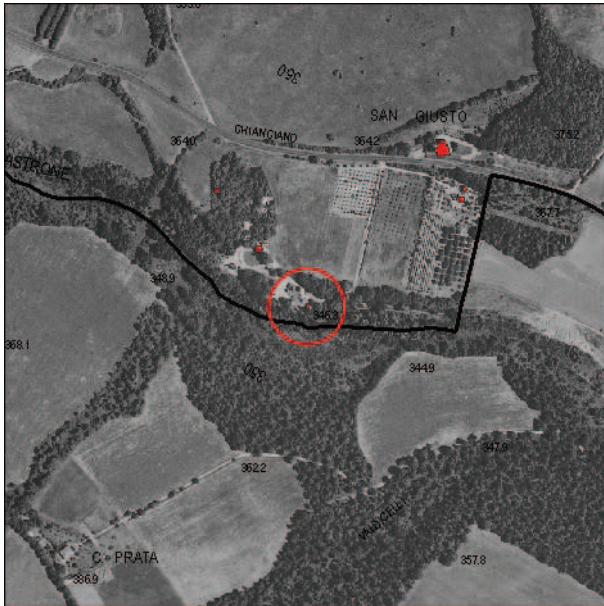

Ortofoto 2005

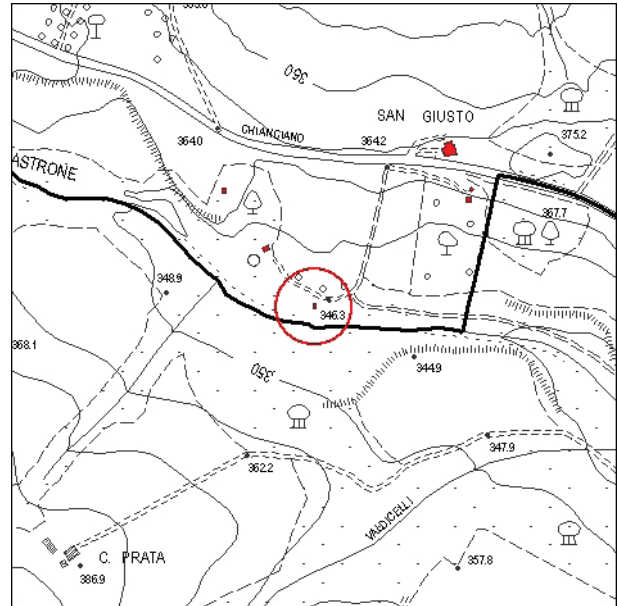

Carta Tecnica Regionale

Impianto tipologico
Capanno

Elenco annessi:

Destinazione d'uso:
Annesso agricolo/Rimessa

Posizione e intorno
Pianura

Recinzioni:
Assenti

Alterazioni:
Assenti

Sistema Verde:
Vegetazione spontanea

Stato di Conservazione:
Medio

Valore architettonico:
Scarso

Note:

Elementi tipologici:

Alberi di pregio:

Accessibilità:
Strada sterrata

Valore paesaggistico:
Scarso



**COMUNE DI
CHIANCIANO TERME**

REGIONE TOSCANA



PROVINCIA DI SIENA



Censimento Beni Storici Architettonici del Territorio aperto

Scheda n°: 027





Scheda n° 28
Toponimo
Localizzazione S. S. di Chianciano
Data rilievo 10/05/2009

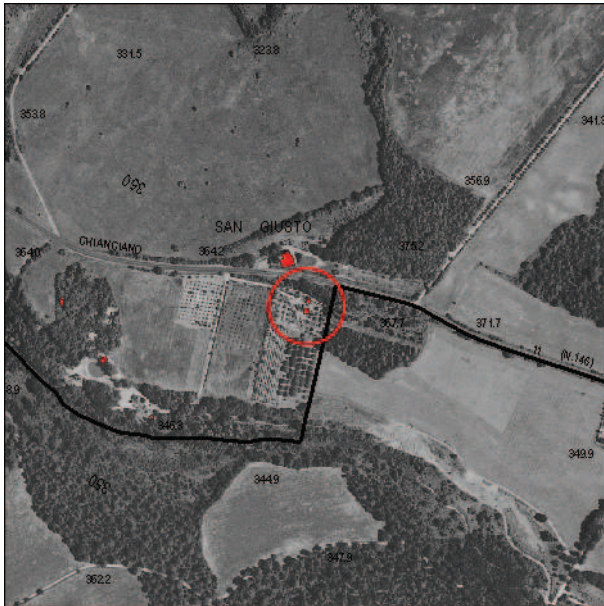

Ortofoto 2005

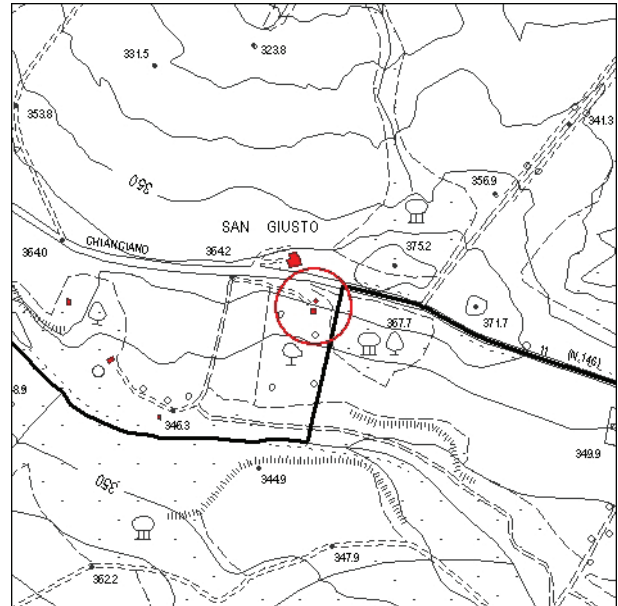

Carta Tecnica Regionale

Impianto tipologico
Edificio singolo

Elenco annessi:
Baracche

Destinazione d'uso:
Annesso agricolo

Posizione e intorno
Pendio

Recinzioni:
Rete metallica/Cancello

Alterazioni:
Muri in cemento a sostegno del terreno sovrastante, baracche

Sistema Verde:
Presenza di alberi di pregio

Stato di Conservazione:
Medio

Valore architettonico:
Scarso

Note:
Impianto originale 1985-86

Elementi tipologici:

Alberi di pregio:
Olivi

Accessibilità:
Strada sterrata

Valore paesaggistico:
Scarso



COMUNE DI
CHIANCIANO TERME

REGIONE TOSCANA



PROVINCIA DI SIENA



Censimento Beni Storici Architettonici del Territorio aperto

Scheda n°: 028





Scheda n° 29
Toponimo Podere San Giusto
Localizzazione S. S. di Chianciano
Data rilievo 10/05/2009



Ortofoto 2005

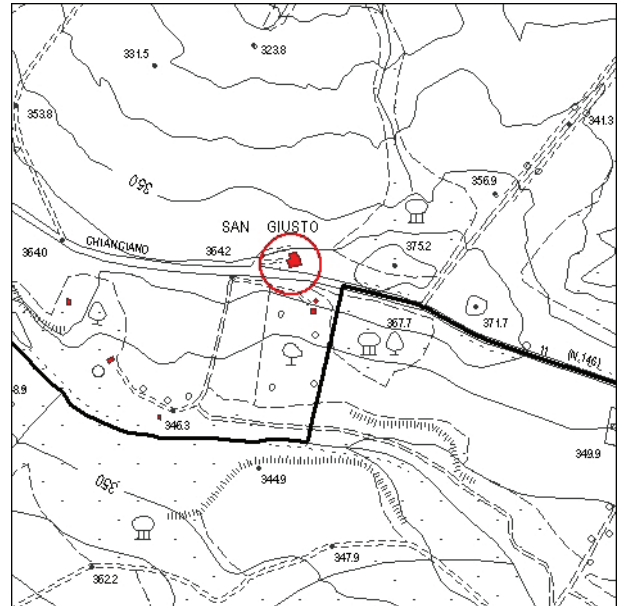

Carta Tecnica Regionale

Impianto tipologico
Villa

Elenco annessi:

Destinazione d'uso:
Residenza principale

Posizione e intorno
Pendio

Recinzioni:
Inferriate/Siepe viva/Cancello

Alterazioni:
Assenti

Sistema Verde:
Giardino/Parco

Stato di Conservazione:
Buono

Valore architettonico:
Buono

Note:
Impianto originale 1978

Elementi tipologici:

Alberi di pregio:
Abeti, Lecci, Siepi di Lauro

Accessibilità:
Strada asfaltata

Valore paesaggistico:
Buono



**COMUNE DI
CHIANCIANO TERME**

REGIONE TOSCANA



PROVINCIA DI SIENA



Censimento Beni Storici Architettonici del Territorio aperto

Scheda n°: 29





Scheda n° 30
Toponimo Casa Pereta di Sopra
Localizzazione Str. Vecchia Senese
Data rilievo 02/05/2009



Ortofoto 2005

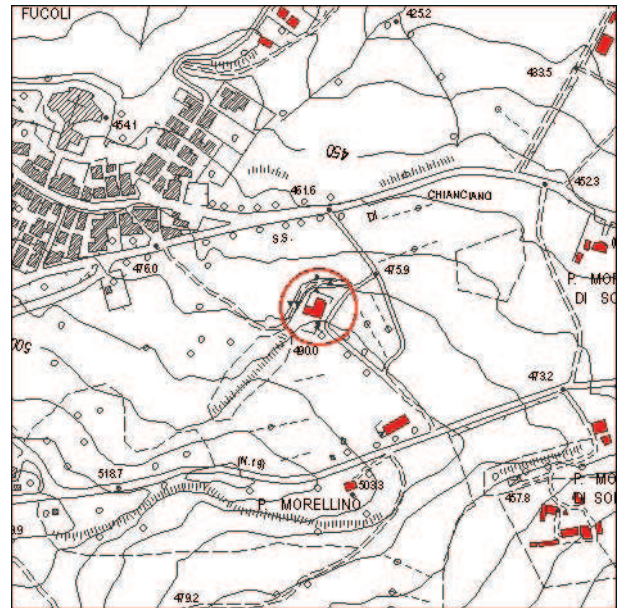

Carta Tecnica Regionale

Impianto tipologico
Villa

Elenco annessi:

Destinazione d'uso:
Residenza secondaria

Posizione e intorno
Pianura

Recinzioni:
Assenti

Alterazioni:
Assenti

Sistema Verde:
Prato/Giardino/Parco

Stato di Conservazione:
Buono

Valore architettonico:
Buono

Note:

Elementi tipologici:
Cortile

Alberi di pregio:
Abeti, Cipressi, Pini, Siepi di Lauro, Glicine

Accessibilità:
Strada brecciata

Valore paesaggistico:
Buono



**COMUNE DI
CHIANCIANO TERME**

REGIONE TOSCANA



PROVINCIA DI SIENA



Censimento Beni Storici Architettonici del Territorio aperto

Scheda n°: 030





Scheda n° 31
Toponimo Casa Morellino
Localizzazione Str. Vecchia Senese
Data rilievo 02/05/2009



Ortofoto 2005

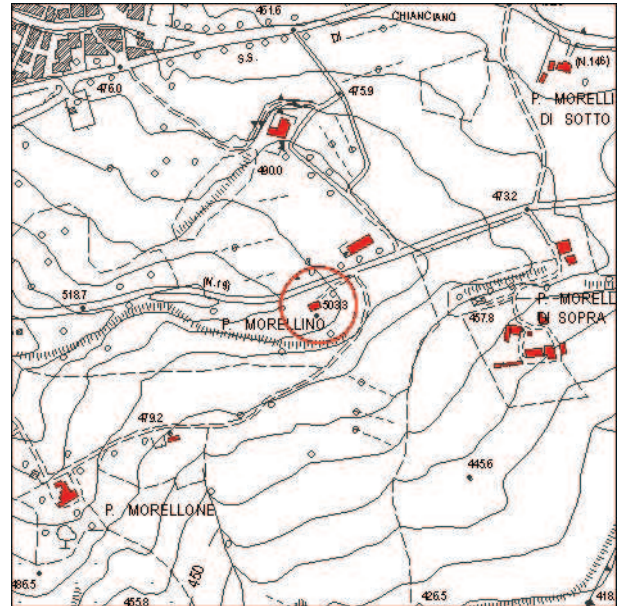

Carta Tecnica Regionale

Impianto tipologico
Podere

Elenco annessi:

Destinazione d'uso:
Residenza principale

Posizione e intorno
Pendio

Recinzioni:
Muro di cinta/Siepe viva/Rete metallica/Cancello

Alterazioni:
Pergolato con glicine

Sistema Verde:
Orto/Prato/Giardino

Stato di Conservazione:
Buono

Valore architettonico:
Medio

Note:

Elementi tipologici:

Alberi di pregio:
Quercia, Glicine

Accessibilità:
Strada sterrata

Valore paesaggistico:
Medio



COMUNE DI
CHIANCIANO TERME

REGIONE TOSCANA



PROVINCIA DI SIENA



Censimento Beni Storici Architettonici del Territorio aperto

Scheda n°: 031





Scheda n° 32
Toponimo
Localizzazione **Str. Vecchia Senese**
Data rilievo 02/05/2009



Ortofoto 2005

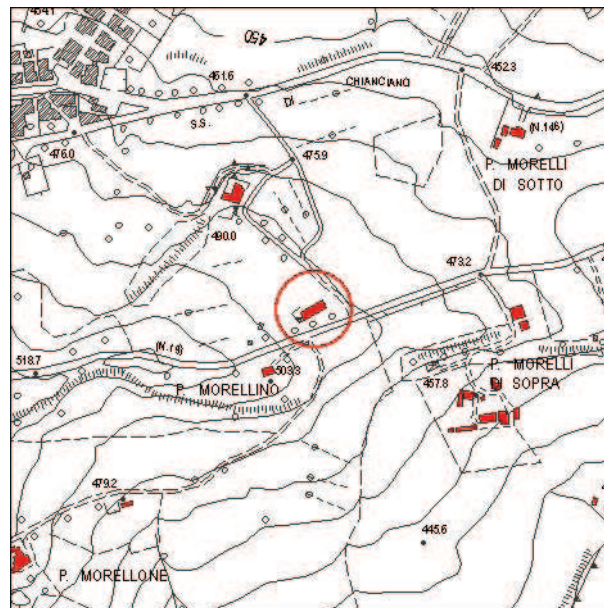

Carta Tecnica Regionale

Impianto tipologico

Condominio

Elenco annessi:

Rimessa, Forno esterno

Destinazione d'uso:

Residenza principale

Posizione e intorno

Pianura

Recinzioni:

Assenti

Alterazioni:

Assenti

Sistema Verde:

Orto/Giardino

Stato di Conservazione:

Buono

Valore architettonico:

Scarso

Note:

Impianto originale 1969/Ampliamento 1982-86

Elementi tipologici:

Alberi di pregio:

Accessibilità:

Strada asfaltata

Valore paesaggistico:

Scarso



**COMUNE DI
CHIANCIANO TERME**

REGIONE TOSCANA



PROVINCIA DI SIENA



Censimento Beni Storici Architettonici del Territorio aperto

Scheda n°: 032





Scheda n° 33
Toponimo
Localizzazione **Str. Vecchia Senese**
Data rilievo **02/05/2009**



Ortofoto 2005

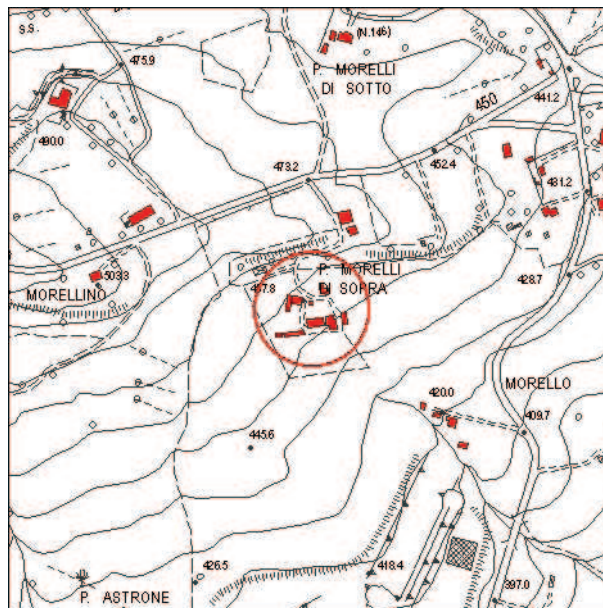

Carta Tecnica Regionale

Impianto tipologico

Edificio singolo

Elenco annessi:

2 ex Porcilaie, Garage in lamiera

Destinazione d'uso:

Residenza principale

Posizione e intorno

Pendio

Recinzioni:

Assenti

Alterazioni:

ex Porcilaie intonacate

Sistema Verde:

Orto/Vegetazione spontanea

Stato di Conservazione:

Medio

Valore architettonico:

Scarso

Note:

Impianto originale 1959

Elementi tipologici:

Serra

Alberi di pregio:

Alberi da frutto, Viti, Olivi, Abeti, Cipressi

Accessibilità:

Strada sterrata

Valore paesaggistico:

Scarso



COMUNE DI
CHIANCIANO TERME

REGIONE TOSCANA



PROVINCIA DI SIENA



Censimento Beni Storici Architettonici del Territorio aperto

Scheda n°: 033





Scheda n° 34
Toponimo Morelli II
Localizzazione Str. di Chianciano
Data rilievo 02/05/2009



Ortofoto 2005

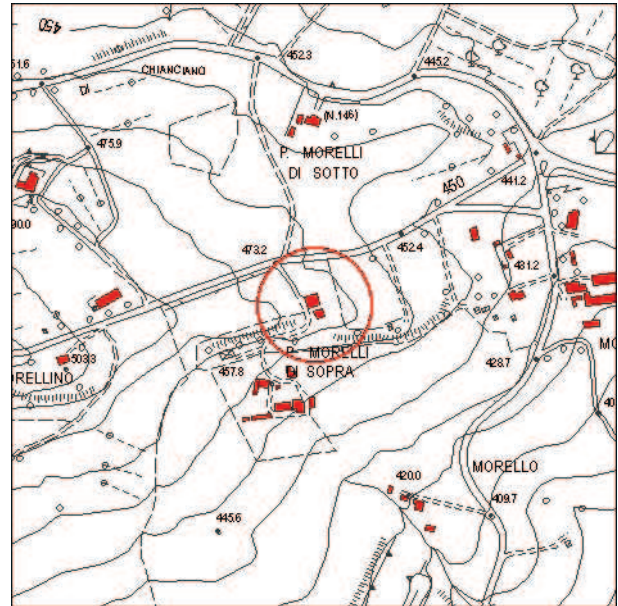

Carta Tecnica Regionale

Impianto tipologico
Podere

Elenco annessi:
ex Porcilaia

Destinazione d'uso:
Residenza principale

Posizione e intorno
Pendio

Recinzioni:
Assenti

Alterazioni:
ex Porcilaia intonacata e dipinta

Sistema Verde:
Orto/Giardino

Stato di Conservazione:
Buono

Valore architettonico:
Medio

Note:

Elementi tipologici:
Aia

Alberi di pregio:
Alberi da frutto, Viti, Olivi, Abeti

Accessibilità:
Strada brecciata

Valore paesaggistico:
Medio



COMUNE DI
CHIANCIANO TERME

REGIONE TOSCANA



PROVINCIA DI SIENA



Censimento Beni Storici Architettonici del Territorio aperto

Scheda n°: 034





Scheda n° 35
Toponimo **Morelli di Sotto**
Localizzazione **Str. di Chianciano**
Data rilievo **02/05/2009**



Ortofoto 2005

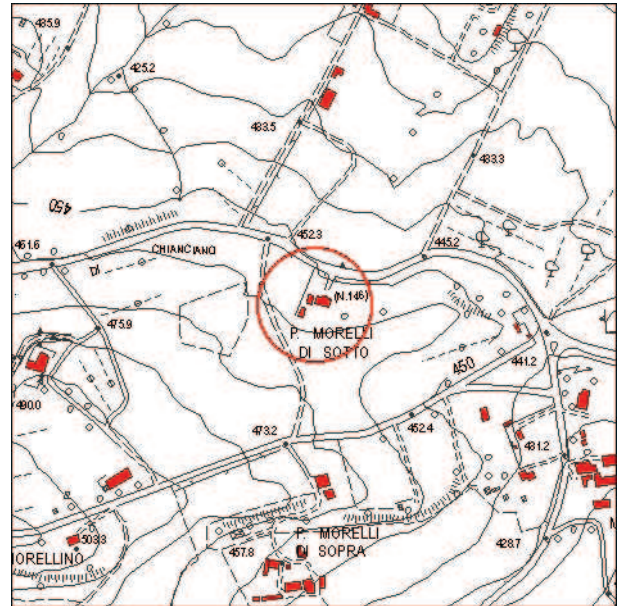

Carta Tecnica Regionale

Impianto tipologico

Villa

Elenco annessi:

2 Annessi adibiti ad uso abitativo

Destinazione d'uso:

Residenza principale

Posizione e intorno

Pendio

Recinzioni:

Muro di cinta/Siepe viva/Rete metallica/Cancello

Alterazioni:

Assenti

Sistema Verde:

Prato/Giardino/Parco

Stato di Conservazione:

Medio

Valore architettonico:

Buono

Note:

Elementi tipologici:

Alberi di pregio:

Cipressi, Olivi, Pini, Abeti, Siepi di lauro

Accessibilità:

Strada asfaltata

Valore paesaggistico:

Buono



COMUNE DI
CHIANCIANO TERME

REGIONE TOSCANA



PROVINCIA DI SIENA



Censimento Beni Storici Architettonici del Territorio aperto

Scheda n°: 035





Scheda n° 36
Toponimo Ex Centrale Enel
Localizzazione Str. di Chianciano
Data rilievo 02/05/2009

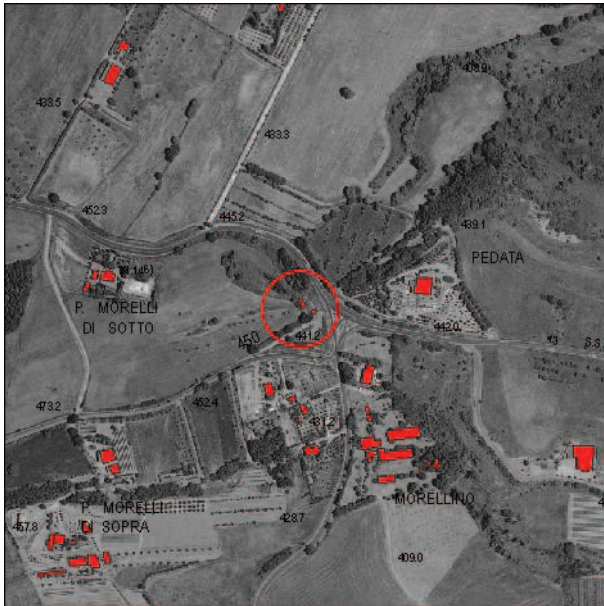

Ortofoto 2005



Carta Tecnica Regionale

Impianto tipologico
Centrale

Elenco annessi:

Destinazione d'uso:
Disuso/Abbandono

Posizione e intorno
Pendio

Recinzioni:
Rete metallica

Alterazioni:
Assenti

Sistema Verde:
Vegetazione spontanea

Stato di Conservazione:
Cattivo

Valore architettonico:
Scarso

Note:

Elementi tipologici:

Alberi di pregio:

Accessibilità:
Strada asfaltata

Valore paesaggistico:
Scarso



COMUNE DI
CHIANCIANO TERME

REGIONE TOSCANA



PROVINCIA DI SIENA



Censimento Beni Storici Architettonici del Territorio aperto

Scheda n°: 036





Scheda n° 37
Toponimo Villa Pedata
Localizzazione S. S. di Chianciano
Data rilievo 02/05/2009

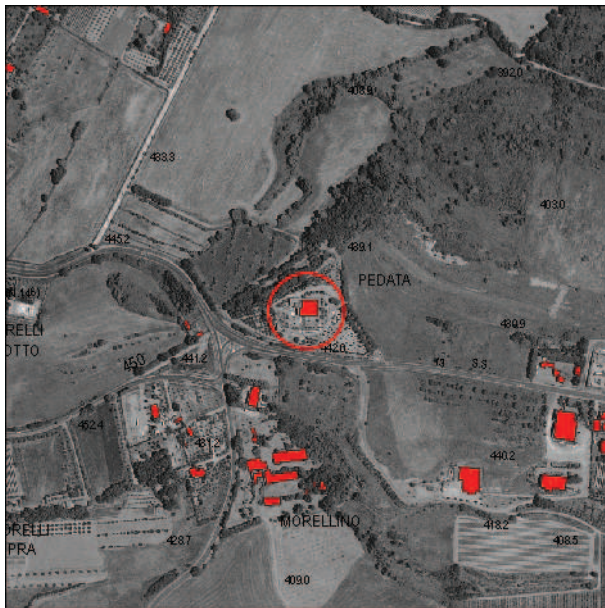

Ortofoto 2005

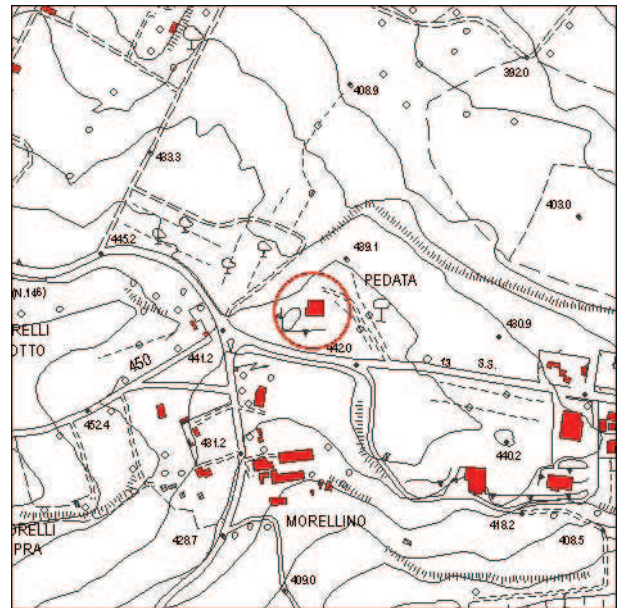

Carta Tecnica Regionale

Impianto tipologico
Villa

Elenco annessi:

Destinazione d'uso:
Residenza secondaria

Posizione e intorno
Crinale

Recinzioni:
Muro di cinta/Inferriate/Siepe viva/Rete metallica/Cancello

Alterazioni:
Nuova porzione di edificio realizzata in cemento che ne altera gravemente l'aspetto complessivo

Sistema Verde:
Prato/Giardino/Parco

Alberi di pregio:
Cipressi, Pini, Siepi di Lauro

Stato di Conservazione:
Medio

Accessibilità:
Strada asfaltata

Valore architettonico:
Buono

Valore paesaggistico:
Buono

Note:
Impianto originale 1978 circa



COMUNE DI
CHIANCIANO TERME

REGIONE TOSCANA



PROVINCIA DI SIENA



Censimento Beni Storici Architettonici del Territorio aperto

Scheda n°: 037





Scheda n° 38
Toponimo Distributore Esso
Localizzazione S. S. di Chianciano
Data rilievo 02/05/2009



Ortofoto 2005

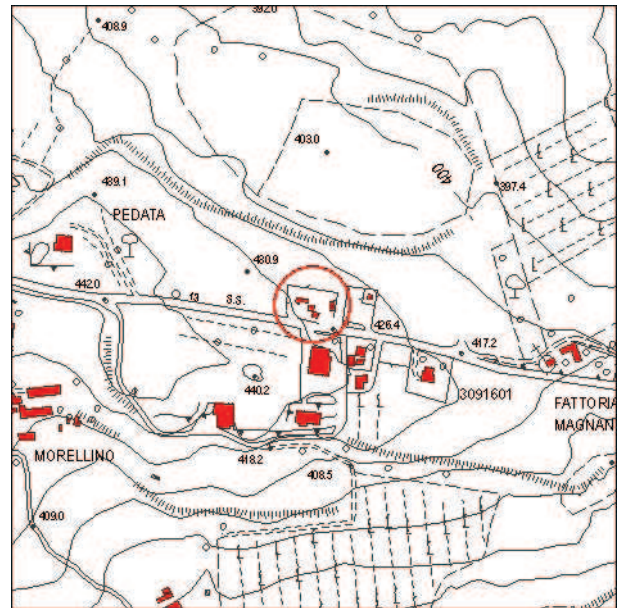

Carta Tecnica Regionale

Impianto tipologico
Distributore carburante

Elenco annessi:

Destinazione d'uso:
Attività commerciale

Posizione e intorno
Pianura

Recinzioni:
Siepe viva/Rete metallica

Alterazioni:
Assenti

Sistema Verde:
Vegetazione spontanea

Stato di Conservazione:
Cattivo

Valore architettonico:
Scarso

Note:
Impianto originale 1964-65

Elementi tipologici:
Piazzale

Alberi di pregio:

Accessibilità:
Strada asfaltata

Valore paesaggistico:
Scarso



**COMUNE DI
CHIANCIANO TERME**

REGIONE TOSCANA



PROVINCIA DI SIENA



Censimento Beni Storici Architettonici del Territorio aperto

Scheda n°: 038





Scheda n° 39
Toponimo Smistamento prodotti petroliferi
Localizzazione S. S. di Chianciano
Data rilievo 02/05/2009



Ortofoto 2005

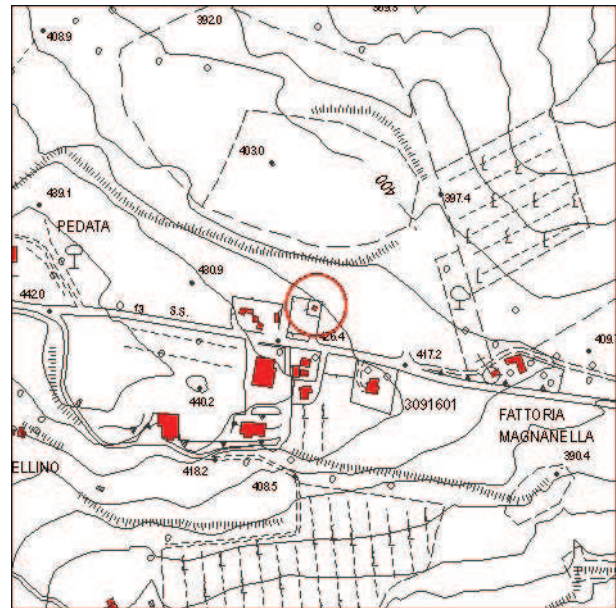

Carta Tecnica Regionale

Impianto tipologico
Deposito

Elenco annessi:

Destinazione d'uso:
Attività commerciale

Posizione e intorno
Pendio

Recinzioni:
Siepe viva/Rete metallica/Cancello

Alterazioni:
Assenti

Sistema Verde:
Siepi

Stato di Conservazione:
Buono

Valore architettonico:
Scarso

Note:
Impianto originale 1972

Elementi tipologici:

Alberi di pregio:

Accessibilità:
Strada asfaltata

Valore paesaggistico:
Scarso



COMUNE DI
CHIANCIANO TERME

REGIONE TOSCANA



PROVINCIA DI SIENA



Censimento Beni Storici Architettonici del Territorio aperto

Scheda n°: 039





Scheda n° 40
Toponimo Fattoria La Magnanella
Localizzazione S. S. di Chianciano
Data rilievo 10/05/2009

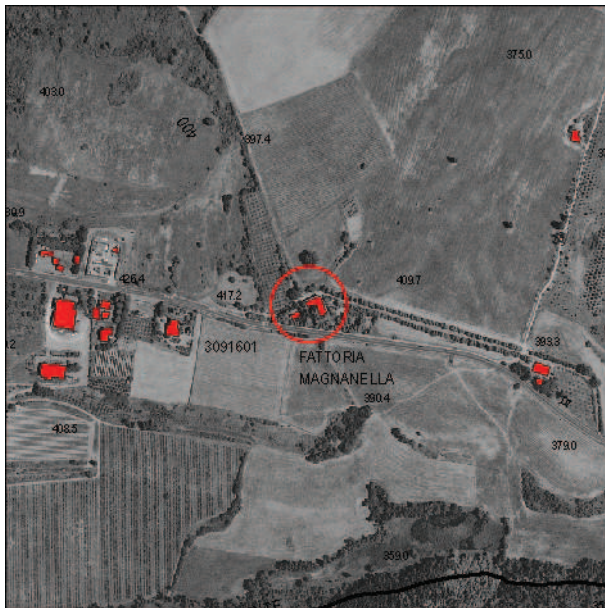

Ortofoto 2005

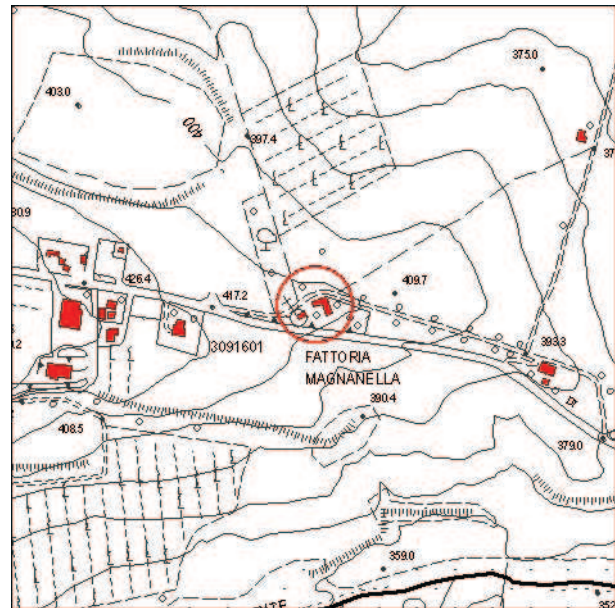

Carta Tecnica Regionale

Impianto tipologico

Villa

Elenco annessi:

Canonica, Voliera, 1 Annesso in muratura

Destinazione d'uso:

Residenza principale

Posizione e intorno

Pianura

Recinzioni:

Siepe viva/Cancello

Alterazioni:

Assenti

Sistema Verde:

Prato/Giardino/Parco

Stato di Conservazione:

Buono

Valore architettonico:

Buono

Note:

Impianto originale 1964/Chiesa 1400

Elementi tipologici:

Alberi di pregio:

Pini, Abeti, Quercie, Siepi di Lauro

Accessibilità:

Strada asfaltata

Valore paesaggistico:

Buono



COMUNE DI
CHIANCIANO TERME

REGIONE TOSCANA



PROVINCIA DI SIENA



Censimento Beni Storici Architettonici del Territorio aperto

Scheda n°: 040





Scheda n° 41
Toponimo Fattoria La Magnanella di Sotto
Localizzazione S. S. di Chianciano
Data rilievo 10/05/2009

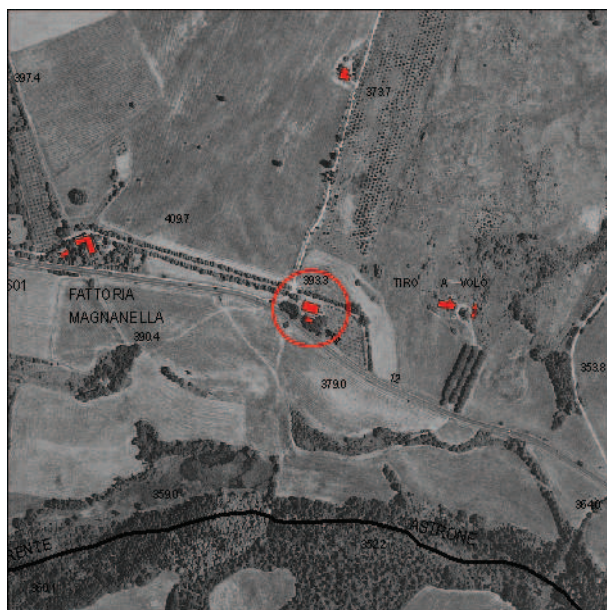

Ortofoto 2005

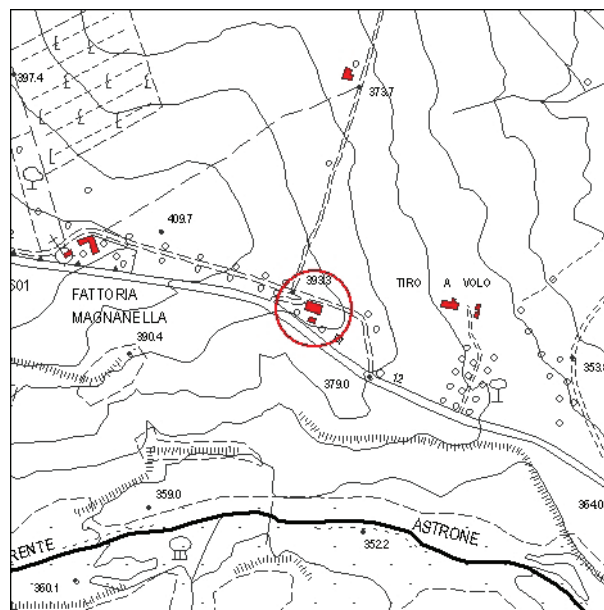

Carta Tecnica Regionale

Impianto tipologico

Fattoria

Elenco annessi:

1 Annesso

Destinazione d'uso:

Disuso/Abbandono/Lavori in corso

Posizione e intorno

Pianura

Recinzioni:

Assenti

Alterazioni:

Trasformato architrave in facciata in arco a tutto sesto

Sistema Verde:

Vegetazione spontanea

Stato di Conservazione:

Rudere

Valore architettonico:

Buono

Note:

I lavori di ristrutturazione sono stati sospesi/Il tetto è crollato/ L'annesso sta cadendo a pezzi

Elementi tipologici:

Alberi di pregio:

Accessibilità:

Strada sterrata

Valore paesaggistico:

Buono



COMUNE DI
CHIANCIANO TERME

REGIONE TOSCANA



PROVINCIA DI SIENA



Censimento Beni Storici Architettonici del Territorio aperto

Scheda n°: 041





Scheda n° 42
Toponimo Tiro al volo
Localizzazione S. S. di Chianciano
Data rilievo 10/05/2009

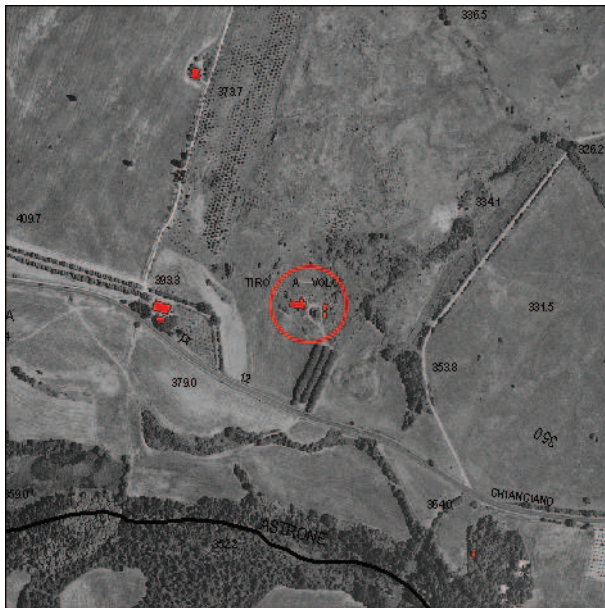

Ortofoto 2005

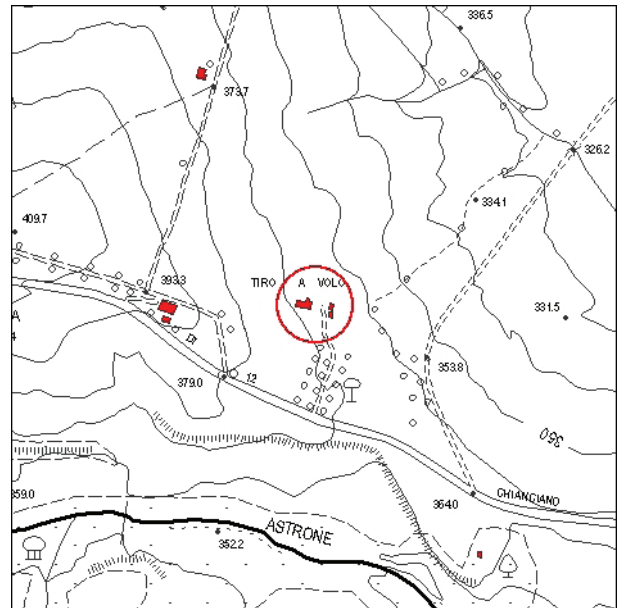

Carta Tecnica Regionale

Impianto tipologico
Struttura per tiro a volo

Elenco annessi:

Destinazione d'uso:
Lavori in corso

Posizione e intorno
Pianura

Recinzioni:
Sbarra di metallo

Alterazioni:
Assenti

Sistema Verde:
Viale alberato/Vegetazione spontanea

Stato di Conservazione:
Cattivo

Valore architettonico:
Scarso

Note:

Elementi tipologici:

Alberi di pregio:
Pini

Accessibilità:
Strada chiusa/Brecciata

Valore paesaggistico:
Scarso



COMUNE DI
CHIANCIANO TERME

REGIONE TOSCANA



PROVINCIA DI SIENA



Censimento Beni Storici Architettonici del Territorio aperto

Scheda n°: 042





Scheda n° 43
Toponimo Casa Cantoniera
Localizzazione S. S. di Chianciano
Data rilievo 02/05/2009

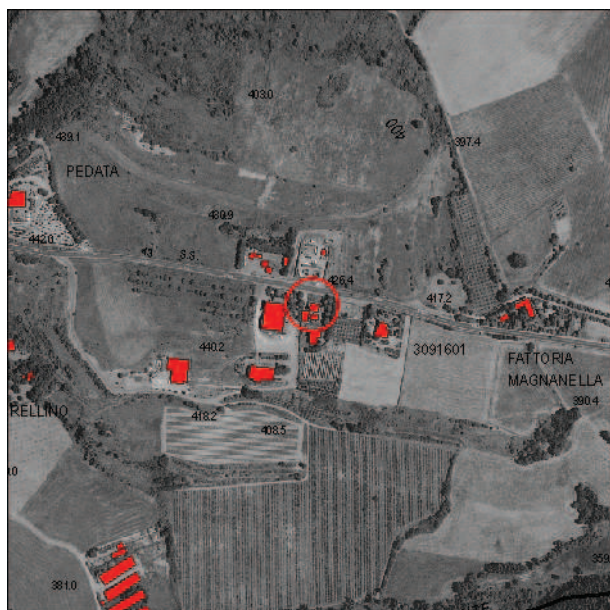

Ortofoto 2005

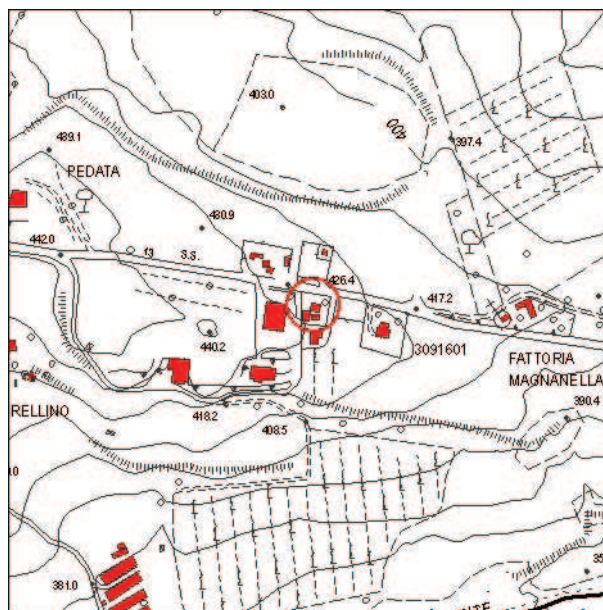

Carta Tecnica Regionale

Impianto tipologico

Edificio singolo

Elenco annessi:

Garage

Destinazione d'uso:

Residenza principale

Posizione e intorno

Pianura

Recinzioni:

Inferriate/Siepe viva/Cancello

Alterazioni:

Assenti

Sistema Verde:

Prato/Giardino

Stato di Conservazione:

Medio

Valore architettonico:

Scarso

Note:

Impianto originale 1957

Elementi tipologici:

Piazzale

Alberi di pregio:

Accessibilità:

Strada asfaltata

Valore paesaggistico:

Scarso



COMUNE DI
CHIANCIANO TERME

REGIONE TOSCANA



PROVINCIA DI SIENA



Censimento Beni Storici Architettonici del Territorio aperto

Scheda n°: 043





Scheda n° 44
Toponimo
Localizzazione S. S. di Chianciano
Data rilievo 02/05/2009

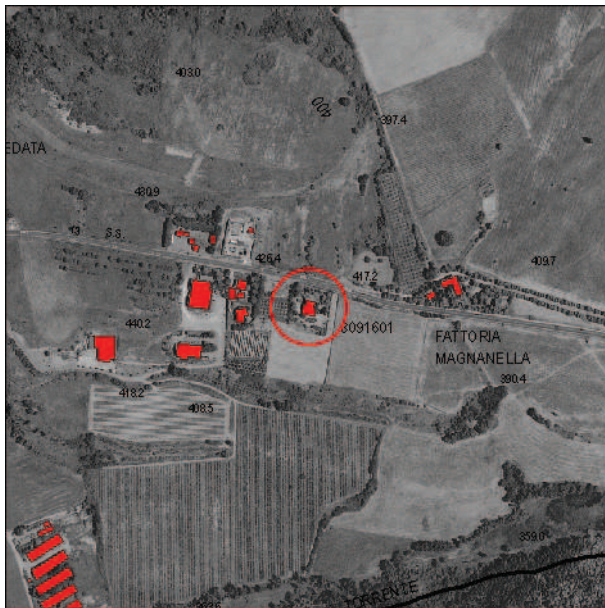

Ortofoto 2005

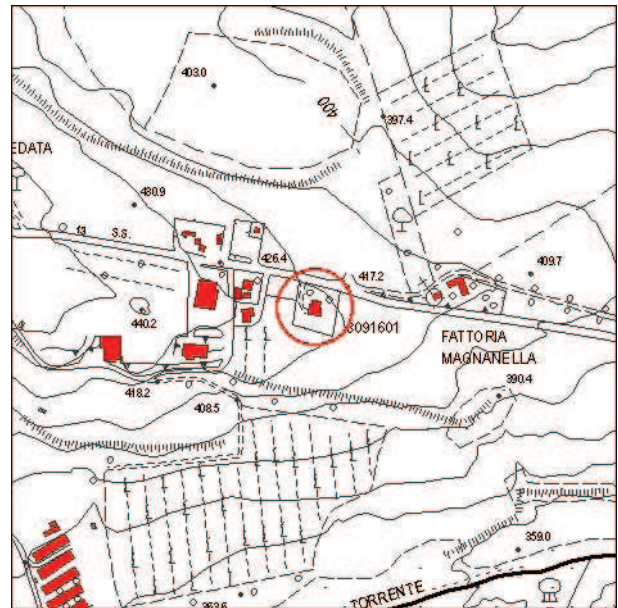

Carta Tecnica Regionale

Impianto tipologico
Villa

Elenco annessi:

Destinazione d'uso:
Residenza secondaria

Posizione e intorno
Pendio

Recinzioni:
Inferriate/Siepe viva/Rete metallica/Cancello

Alterazioni:
Assenti

Sistema Verde:
Prato/Giardino/Parco

Stato di Conservazione:
Buono

Valore architettonico:
Buono

Note:
Impianto originale 1967

Elementi tipologici:

Alberi di pregio:
Pini, Olivi

Accessibilità:
Strada asfaltata

Valore paesaggistico:
Buono



COMUNE DI
CHIANCIANO TERME

REGIONE TOSCANA



PROVINCIA DI SIENA



Censimento Beni Storici Architettonici del Territorio aperto

Scheda n°: 044





Scheda n° 45
Toponimo Podere Magnanella
Localizzazione S. S. di Chianciano
Data rilievo 02/05/2009

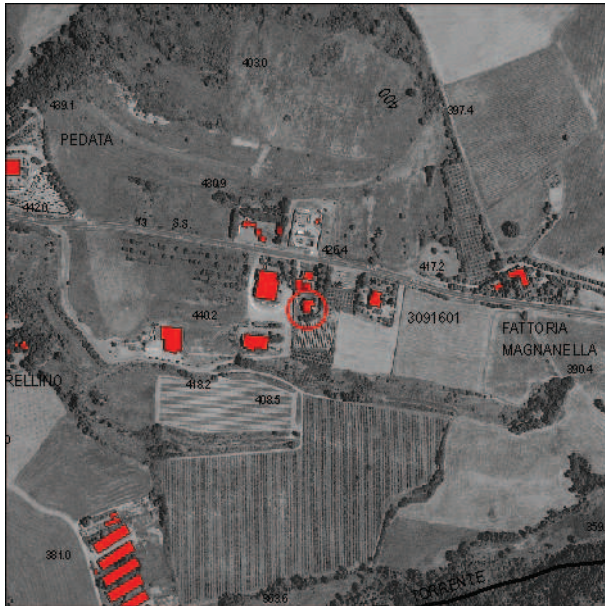

Ortofoto 2005

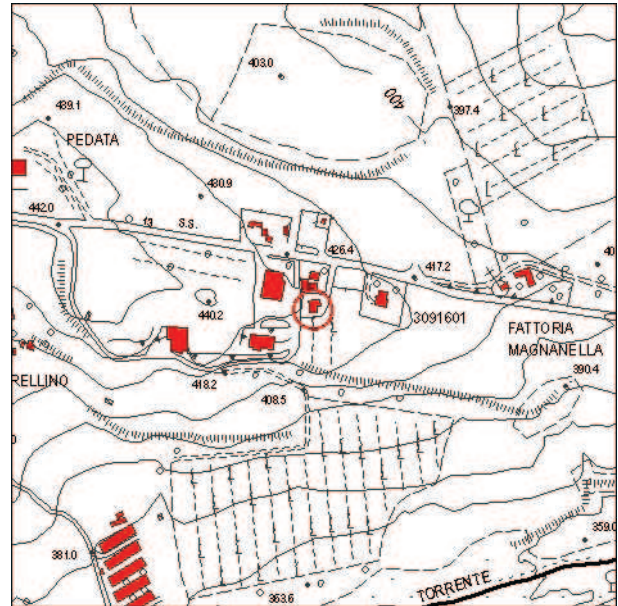

Carta Tecnica Regionale

Impianto tipologico
Villa

Elenco annessi:

Destinazione d'uso:
Residenza principale

Posizione e intorno
Pianura

Recinzioni:
Inferriate/Siepe viva/Rete metallica/Cancello

Alterazioni:
Assenti

Sistema Verde:
Giardino/Viale alberato

Stato di Conservazione:
Buono

Valore architettonico:
Medio

Note:
Impianto originale 1970-73/Ampliamento 1984

Elementi tipologici:

Alberi di pregio:

Accessibilità:
Strada asfaltata

Valore paesaggistico:
Medio



COMUNE DI
CHIANCIANO TERME

REGIONE TOSCANA



PROVINCIA DI SIENA



Censimento Beni Storici Architettonici del Territorio aperto

Scheda n°: 045





Scheda n° 46
Toponimo Podere Magnanella-Acqua Bianca
Localizzazione S. S. di Chianciano
Data rilievo 02/05/2009



Ortofoto 2005

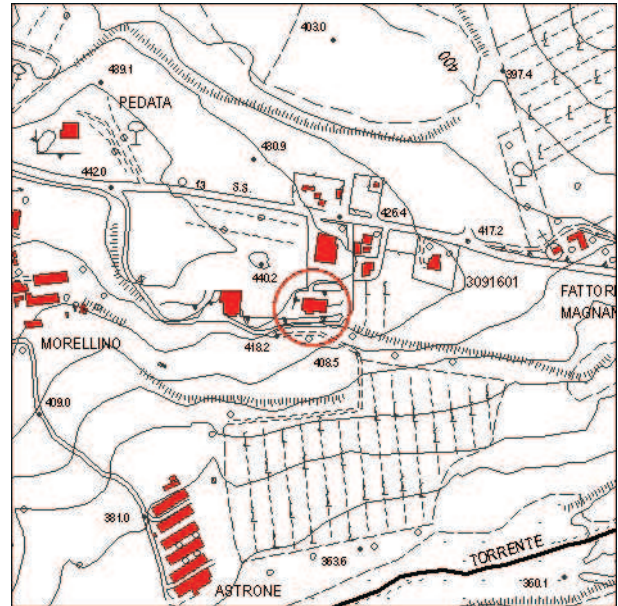

Carta Tecnica Regionale

Impianto tipologico
Azienda agricola

Elenco annessi:
Cantina seminterrata

Destinazione d'uso:
Attività commerciale

Posizione e intorno
Pendio

Recinzioni:
Rete metallica/Cancello

Alterazioni:
Garage interrato

Sistema Verde:
Giardino

Stato di Conservazione:
Buono

Valore architettonico:
Buono

Note:

Elementi tipologici:

Alberi di pregio:
Abete, Tigli, Lecci

Accessibilità:
Strada asfaltata

Valore paesaggistico:
Buono



COMUNE DI
CHIANCIANO TERME

REGIONE TOSCANA



PROVINCIA DI SIENA



Censimento Beni Storici Architettonici del Territorio aperto

Scheda n°: 046





Scheda n° 47
Toponimo Podere Magnanella-Ristorante
Localizzazione S. S. di Chianciano
Data rilievo 02/05/2009

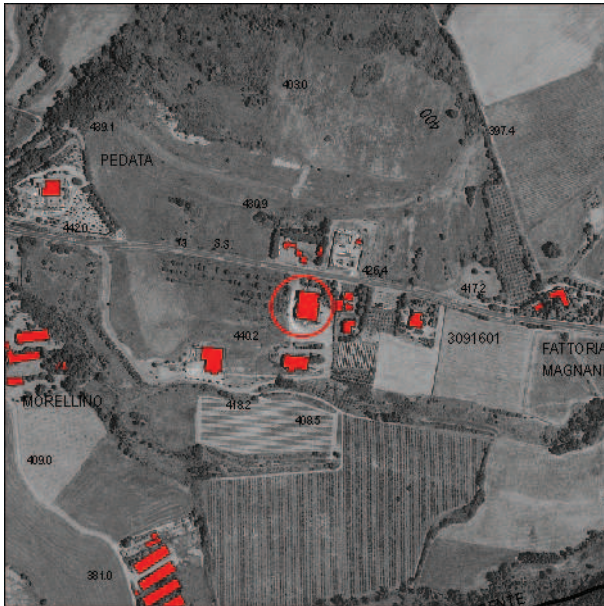

Ortofoto 2005

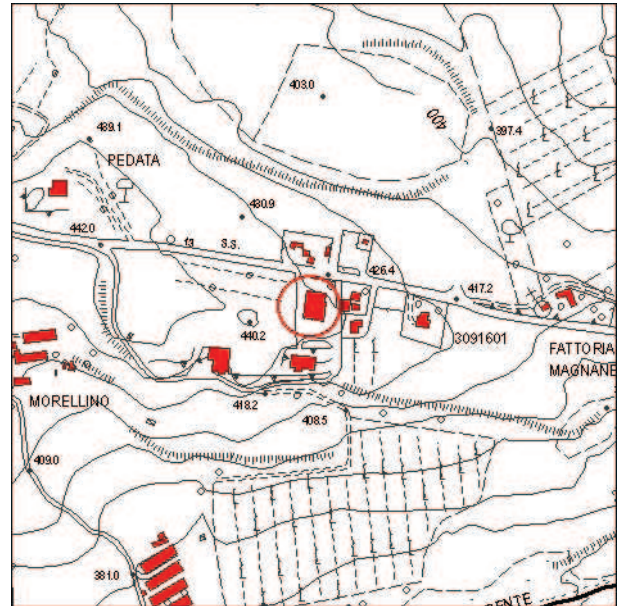

Carta Tecnica Regionale

Impianto tipologico

Edificio singolo

Elenco annessi:

Destinazione d'uso:

Attività ricettiva

Posizione e intorno

Pianura

Recinzioni:

Siepe viva

Alterazioni:

Assenti

Sistema Verde:

Giardino

Stato di Conservazione:

Medio

Valore architettonico:

Scarso

Note:

Impianto originale 1964

Elementi tipologici:

Piazzale

Alberi di pregio:

Accessibilità:

Strada asfaltata

Valore paesaggistico:

Scarso



COMUNE DI
CHIANCIANO TERME

REGIONE TOSCANA



PROVINCIA DI SIENA



Censimento Beni Storici Architettonici del Territorio aperto

Scheda n°: 047





Scheda n° 48
Toponimo
Localizzazione S. S. di Chianciano
Data rilievo 02/05/2009

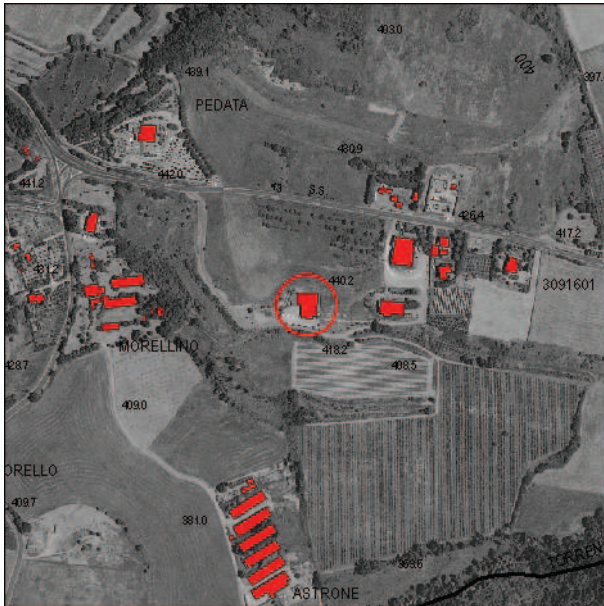

Ortofoto 2005

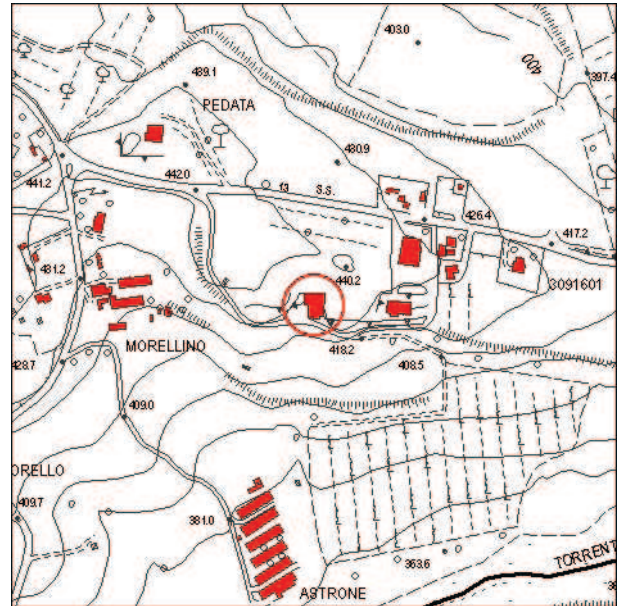

Carta Tecnica Regionale

Impianto tipologico
Deposito

Elenco annessi:

Destinazione d'uso:
Attività commerciale

Posizione e intorno
Pianura

Recinzioni:
Rete metallica/Cancello

Alterazioni:
Assenti

Sistema Verde:
Vegetazione spontanea

Stato di Conservazione:
Buono

Valore architettonico:
Medio

Note:

Elementi tipologici:
Piazzale

Alberi di pregio:

Accessibilità:
Strada asfaltata

Valore paesaggistico:
Medio