



Regione Toscana



Provincia di Siena

PIANO STRUTTURALE

COMUNE DI CHIANCIANO TERME



Ufficio comunale di Piano per la redazione
del Piano Strutturale e del Regolamento
Urbanistico istituito con Delibera di
Giunta Comunale n. 274 del 21.12.04

Responsabile del procedimento:
Arch. Anna Maria Ottaviani

Garante della comunicazione:
Ing. Danilo Volpini Saraca

Responsabile Servizio Urbanistica,
Edilizia privata, Grandi opere, Mobilità:
Ing. Giuliano Solfanelli



QUADRO CONOSCITIVO

CENSIMENTO BENI
STORICO-ARCHITETTONICI
DEL TERRITORIO APERTO

Giugno 2009

I Fascicolo Schede BSA: Schede dalla 001 alla 074

Paola Loglisci (Coordinamento Censimento BSA)
Cristina Felici e Silvia Reali (Operazioni di censimento)



Scheda n° 1
Toponimo **Podere Boschetto**
Localizzazione **Str. della Foce e Fornace**
Data rilievo **02/05/2009**



Ortofoto 2005

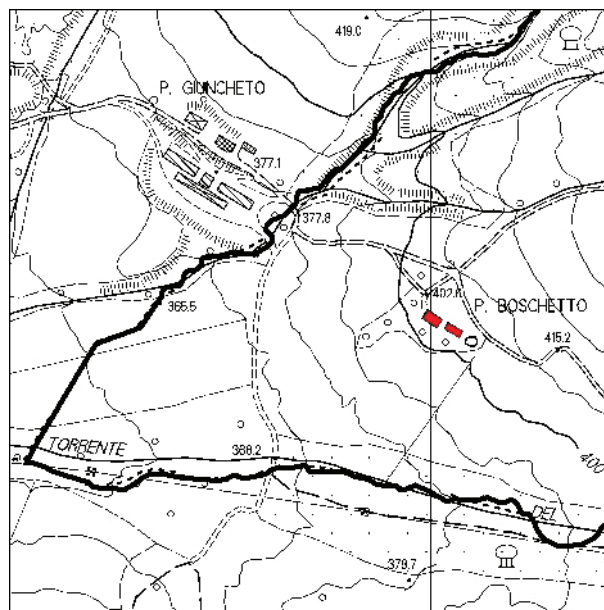

Carta Tecnica Regionale

Impianto tipologico

Podere

Elenco annessi:

Stalla (rudere)

Destinazione d'uso:

Disuso/Abbandono

Posizione e intorno

Pendio

Recinzioni:

Assenti

Alterazioni:

Non visibili perché non è presente la precedente documentazione fotografica

Sistema Verde:

Vegetazione spontanea

Stato di Conservazione:

Rudere

Valore architettonico:

Buono

Note:

Impianto originale 1920

Elementi tipologici:

Alberi di pregio:

Accessibilità:

Strada sterrata

Valore paesaggistico:

Buono



COMUNE DI
CHIANCIANO TERME

REGIONE TOSCANA



PROVINCIA DI SIENA



Censimento Beni Storici Architettonici del Territorio aperto

Scheda n°: 001





Scheda n° 2
Toponimo Podere La Casaccia
Localizzazione Str. della Foce e Fornace
Data rilievo 02/05/2009



Ortofoto 2005

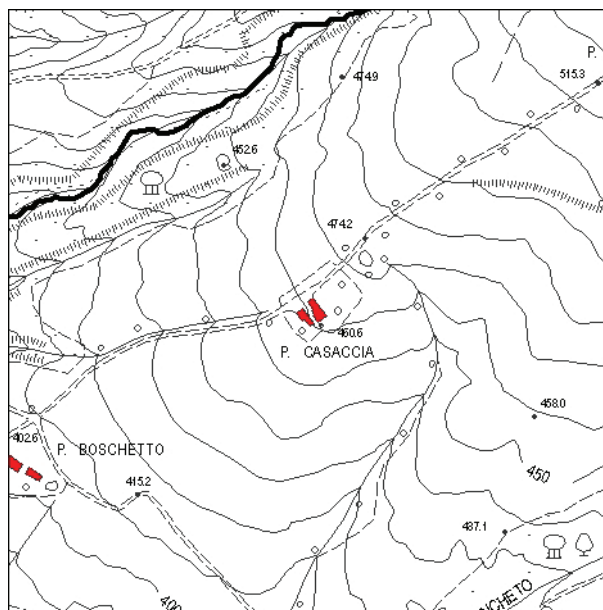

Carta Tecnica Regionale

Impianto tipologico

Podere

Elenco annessi:

Porcilaia in ristrutturazione

Destinazione d'uso:

Residenza secondaria

Posizione e intorno

Pendio

Recinzioni:

Assenti

Alterazioni:

Piscina

Sistema Verde:

Prato/Giardino

Stato di Conservazione:

Buono

Valore architettonico:

Buono

Note:

Presente nel Catasto Leopoldino

Elementi tipologici:

Alberi di pregio:

Accessibilità:

Strada sterrata

Valore paesaggistico:

Medio



COMUNE DI
CHIANCIANO TERME

REGIONE TOSCANA



PROVINCIA DI SIENA



Censimento Beni Storici Architettonici del Territorio aperto

Scheda n°: 002





Scheda n° 3
Toponimo **Podere Sassaia**
Localizzazione **Str. della Foce e Fornace**
Data rilievo **02/05/2009**

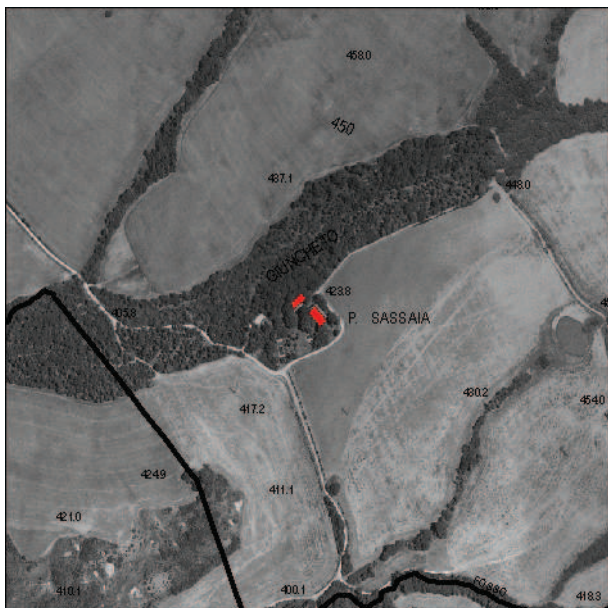

Ortofoto 2005

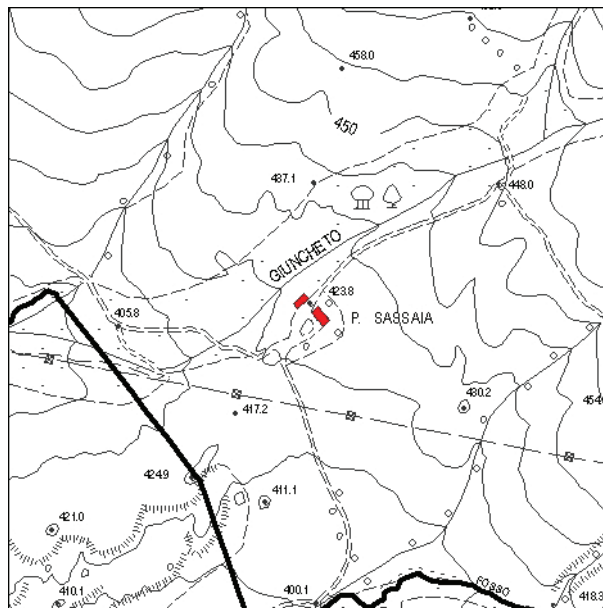

Carta Tecnica Regionale

Impianto tipologico

Podere

Elenco annessi:

2 ex Porcilaie adibite ad uso abitativo

Destinazione d'uso:

Agriturismo

Posizione e intorno

Pendio

Recinzioni:

Cavi con elettricità

Alterazioni:

Piscina

Sistema Verde:

Prato/Giardino/Parco

Stato di Conservazione:

Buono

Valore architettonico:

Buono

Note:

Impianto originale 1920

Elementi tipologici:

Aia

Alberi di pregio:

Quercie, Lecci, Siepi di Bosso e Lauro,
Rampicanti

Accessibilità:

Strada sterrata

Valore paesaggistico:

Buono



COMUNE DI
CHIANCIANO TERME

REGIONE TOSCANA



PROVINCIA DI SIENA



Censimento Beni Storici Architettonici del Territorio aperto

Scheda n°: 003





COMUNE DI
CHIANCIANO TERME

REGIONE TOSCANA



PROVINCIA DI SIENA



Censimento Beni Storici Architettonici del Territorio aperto

Scheda n°: 003





Scheda n° 4
Toponimo Podere Olmaia
Localizzazione Str. della Foce e Fornace
Data rilievo 01/05/2009

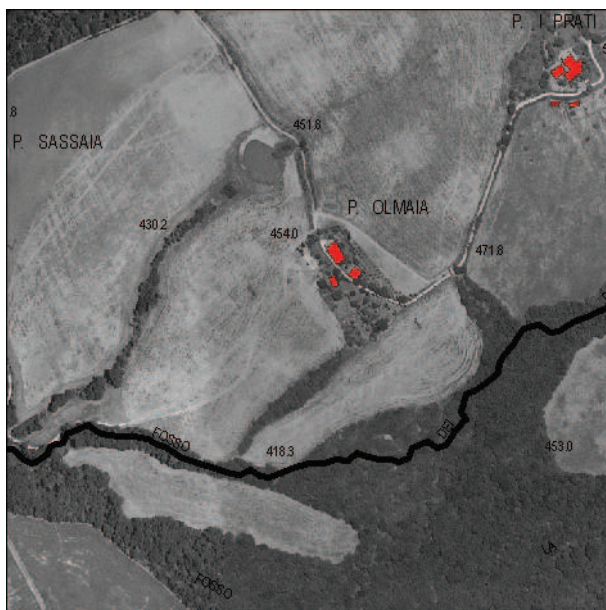

Ortofoto 2005

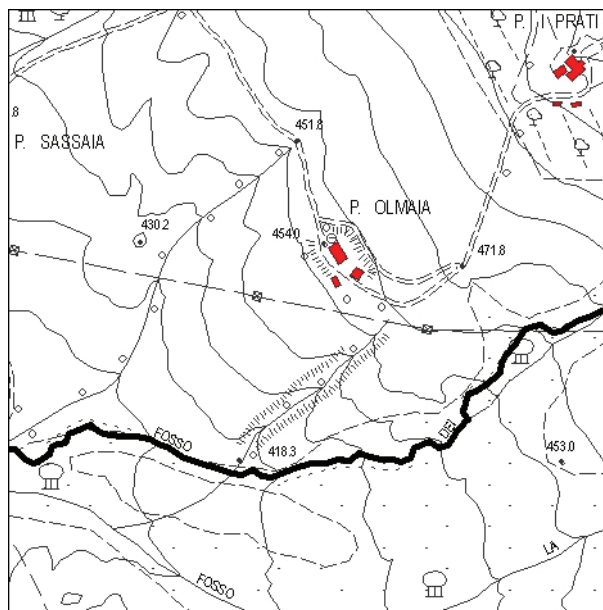

Carta Tecnica Regionale

Impianto tipologico

Podere

Elenco annessi:

ex Porcilaia adibita ad uso abitativo

Destinazione d'uso:

Residenza principale

Posizione e intorno

Pendio

Recinzioni:

Assenti

Alterazioni:

Piscina

Sistema Verde:

Prato/Giardino

Stato di Conservazione:

Buono

Valore architettonico:

Buono

Note:

Impianto originale inizi XX secolo/Porcilaia ristrutturata nel 1998-99

Elementi tipologici:

Alberi di pregio:

Olivi, Viti

Accessibilità:

Strada sterrata

Valore paesaggistico:

Buono



COMUNE DI
CHIANCIANO TERME

REGIONE TOSCANA



PROVINCIA DI SIENA



Censimento Beni Storici Architettonici del Territorio aperto

Scheda n°: 004





Scheda n° 5
Toponimo Podere I Prati
Localizzazione Str. della Foce e Fornace
Data rilievo 01/05/2009

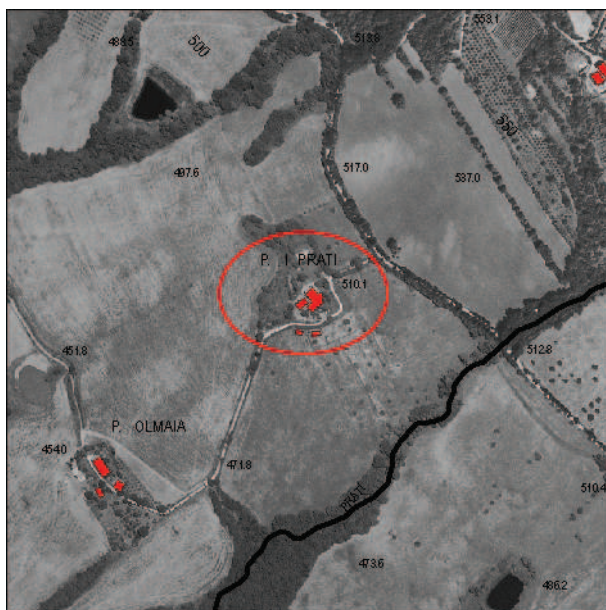

Ortofoto 2005

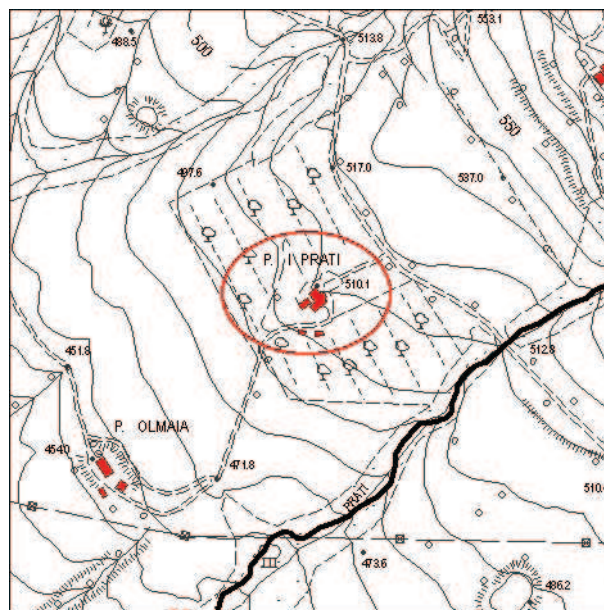

Carta Tecnica Regionale

Impianto tipologico

Podere

Elenco annessi:

2 Rimesse

Destinazione d'uso:

Agriturismo

Posizione e intorno

Pendio

Recinzioni:

Assenti

Alterazioni:

Piscina

Sistema Verde:

Orto/Prato/Giardino

Stato di Conservazione:

Buono

Valore architettonico:

Medio

Note:

Impianto originale 1920-30

Elementi tipologici:

Corte, Pozzo

Alberi di pregio:

Cipressi, Olivi, Alberi da frutto, Siepi di Lauro

Accessibilità:

Strada sterrata

Valore paesaggistico:

Medio



COMUNE DI
CHIANCIANO TERME

REGIONE TOSCANA



PROVINCIA DI SIENA



Censimento Beni Storici Architettonici del Territorio aperto

Scheda n°: 005

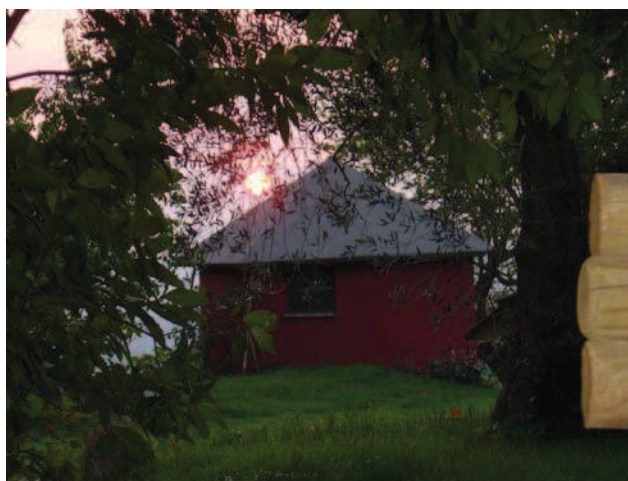



Scheda n° 6
Toponimo Podere La Selva
Localizzazione
Data rilievo 02/05/2009

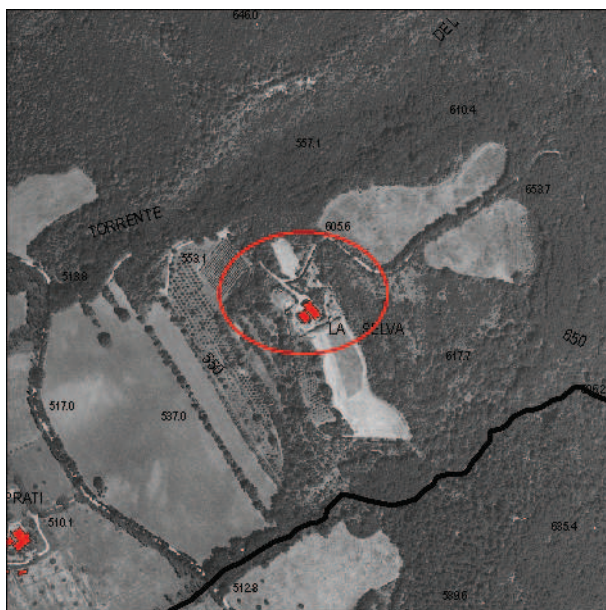

Ortofoto 2005

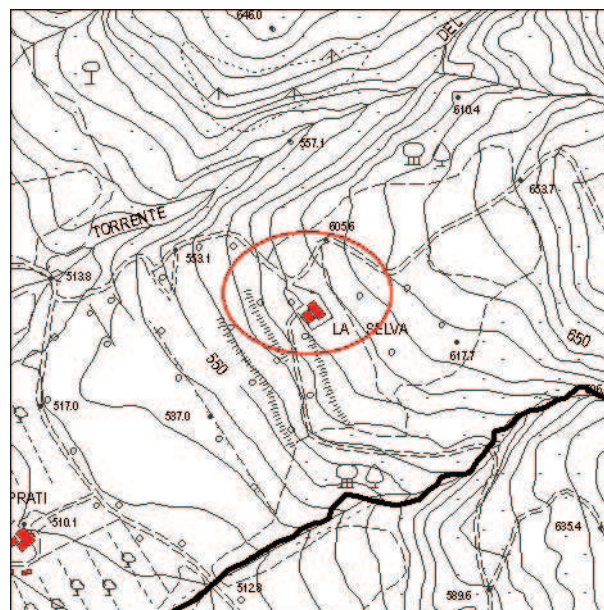

Carta Tecnica Regionale

Impianto tipologico

Podere

Elenco annessi:

ex Stalla adibita a rimessa

Destinazione d'uso:

Residenza principale

Posizione e intorno

Pendio

Recinzioni:

Rete metallica/Cancello

Alterazioni:

Non visibili perché non è presente la precedente documentazione fotografica

Sistema Verde:

Prato/Giardino

Stato di Conservazione:

Medio

Valore architettonico:

Buono

Note:

Presente nel Catasto Leopoldino

Elementi tipologici:

Alberi di pregio:

Accessibilità:

Strada sterrata

Valore paesaggistico:

Buono



**COMUNE DI
CHIANCIANO TERME**

REGIONE TOSCANA



PROVINCIA DI SIENA



Censimento Beni Storici Architettonici del Territorio aperto

Scheda n°: 006





Scheda n° 7
Toponimo Fattoria Chiarentana
Localizzazione Str. della Foce e Fornace
Data rilievo 01/05/2009



Ortofoto 2005

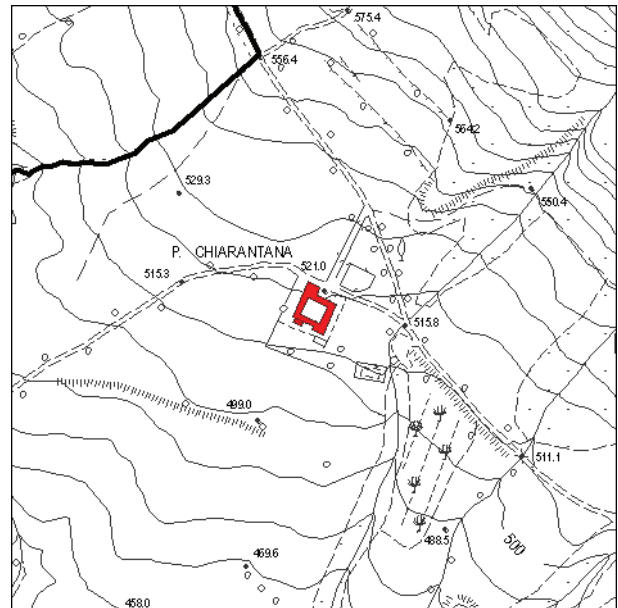

Carta Tecnica Regionale

Impianto tipologico
Fattoria/Podere multiplo

Elenco annessi:
2 Annessi, Rimessa auto con tettoia, Recinto per cavalli

Destinazione d'uso:
Residenza frazionata/Agriturismo

Posizione e intorno
Pendio

Recinzioni:
Assenti

Alterazioni:
Piscina/Campi da tennis

Sistema Verde:
Orto/Prato/Giardino/Parco/Viale alberato

Stato di Conservazione:
Buono

Valore architettonico:
Eccezionale/Monumentale

Note:
Presente nel Catasto Leopoldino/Ricostruita nel 1940

Elementi tipologici:
Aia, Corte

Alberi di pregio:
Cipressi, Quercie, Lecci, Siepi, Rampicanti

Accessibilità:
Strada sterrata

Valore paesaggistico:
Eccezionale/Monumentale



COMUNE DI
CHIANCIANO TERME

REGIONE TOSCANA



PROVINCIA DI SIENA



Censimento Beni Storici Architettonici del Territorio aperto

Scheda n°: 007







Scheda n° 8
Toponimo Podere Poderuccio
Localizzazione
Data rilievo 02/05/2009

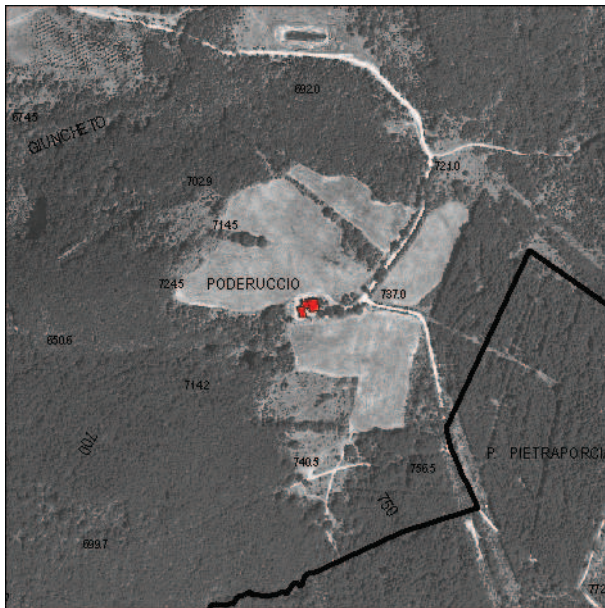

Ortofoto 2005

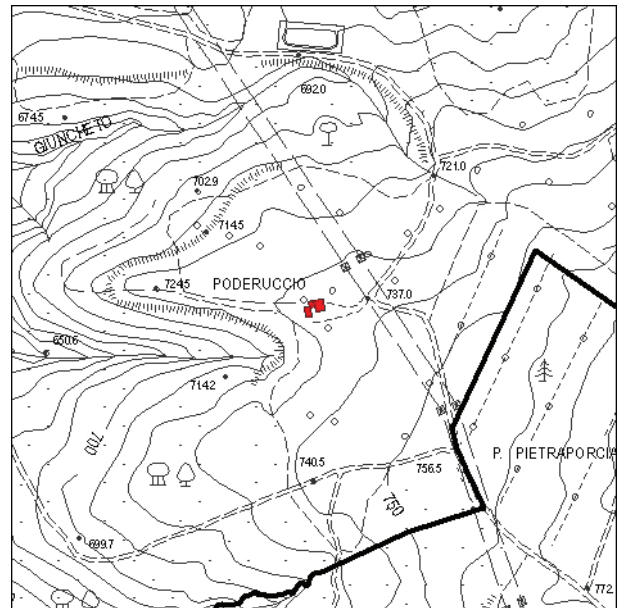

Carta Tecnica Regionale

Impianto tipologico

Podere

Elenco annessi:

Rudere di annesso la cui precedente destinazione non risulta nota

Destinazione d'uso:

Attività ricettiva/Lavori in corso

Posizione e intorno

Pendio

Elementi tipologici:

Fontana con vasca in pietra/Cortile

Recinzioni:

Sbarra all'ingresso del viale

Alterazioni:

Muri in cemento dovuti alla ristrutturazione dell'edificio che è stato intonacato e dipinto

Sistema Verde:

Vegetazione spontanea/Viale alberato

Alberi di pregio:

Cipressi, Quercie, Lecci

Stato di Conservazione:

Buono

Accessibilità:

Strada chiusa/sterrata

Valore architettonico:

Buono

Valore paesaggistico:

Medio

Note:

Presente nel Catasto Leopoldino/Ricostruita completamente nel 1920. Proprietà della Comunità Montana del Cetona



COMUNE DI
CHIANCIANO TERME

REGIONE TOSCANA



PROVINCIA DI SIENA



Censimento Beni Storici Architettonici del Territorio aperto

Scheda n°: 008





Scheda n° 9
Toponimo Podere Palazzone
Localizzazione
Data rilievo 02/05/2009

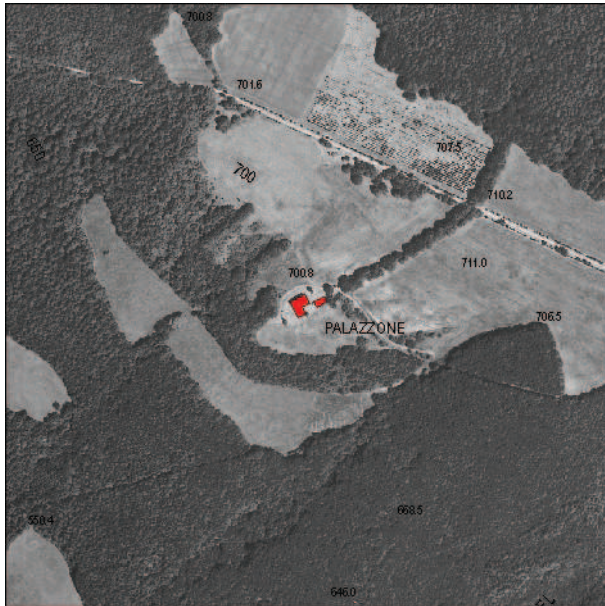

Ortofoto 2005

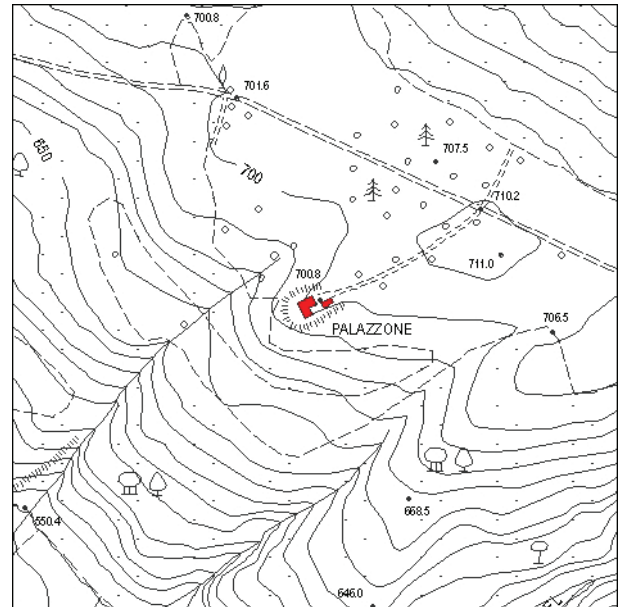

Carta Tecnica Regionale

Impianto tipologico

Podere

Elenco annessi:

Forno

Destinazione d'uso:

Disuso/Abbandono

Posizione e intorno

Pendio

Recinzioni:

Sbarra all'ingresso del viale

Alterazioni:

Assenti

Sistema Verde:

Vegetazione spontanea/Viale alberato

Stato di Conservazione:

Cattivo

Valore architettonico:

Buono

Elementi tipologici:

Alberi di pregio:

Cipressi, Quercie, Lecci

Accessibilità:

Strada chiusa/sterrata

Valore paesaggistico:

Buono

Note:

Ricostruito completamente nel 1920. Proprietà Regione Toscana



**COMUNE DI
CHIANCIANO TERME**

REGIONE TOSCANA



PROVINCIA DI SIENA



Censimento Beni Storici Architettonici del Territorio aperto

Scheda n°: 009





Scheda n° 10
Toponimo Cimitero Villa La Foce
Localizzazione Str. della Foce e Fornace
Data rilievo 01/05/2009

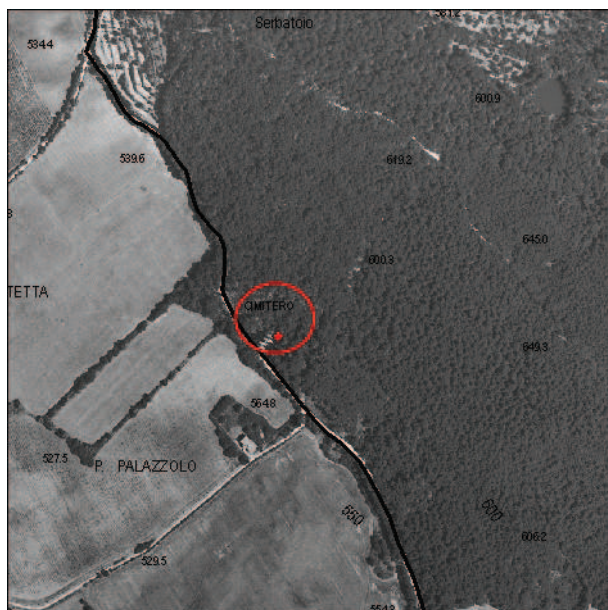

Ortofoto 2005

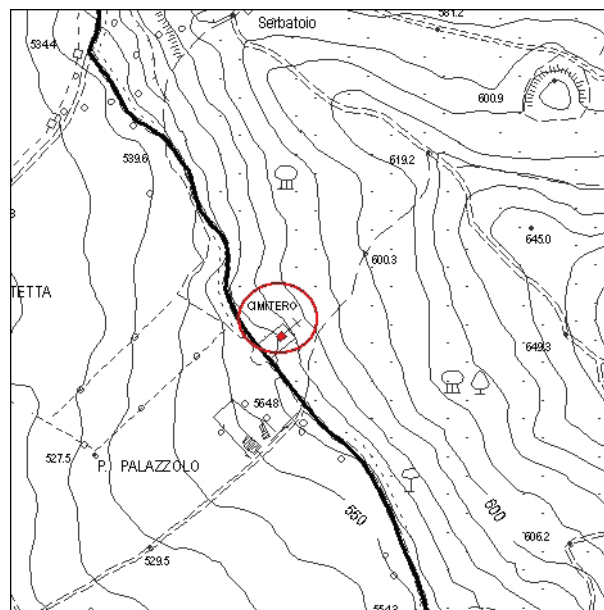

Carta Tecnica Regionale

Impianto tipologico
Cimitero

Elenco annessi:

Destinazione d'uso:
Servizi Pubblici

Posizione e intorno
Pendio

Recinzioni:
Muro di cinta/Cancello

Alterazioni:
Assenti

Sistema Verde:
Vegetazione spontanea

Stato di Conservazione:
Medio

Valore architettonico:
Buono

Note:
Impianto originale 1935

Elementi tipologici:

Alberi di pregio:
Cipressi, Rampicanti

Accessibilità:
Strada sterrata

Valore paesaggistico:
Buono



COMUNE DI
CHIANCIANO TERME

REGIONE TOSCANA



PROVINCIA DI SIENA



Censimento Beni Storici Architettonici del Territorio aperto

Scheda n°: 010





Scheda n° 11
Toponimo Fattoria La Foce
Localizzazione Loc. La Foce
Data rilievo 01/05/2009

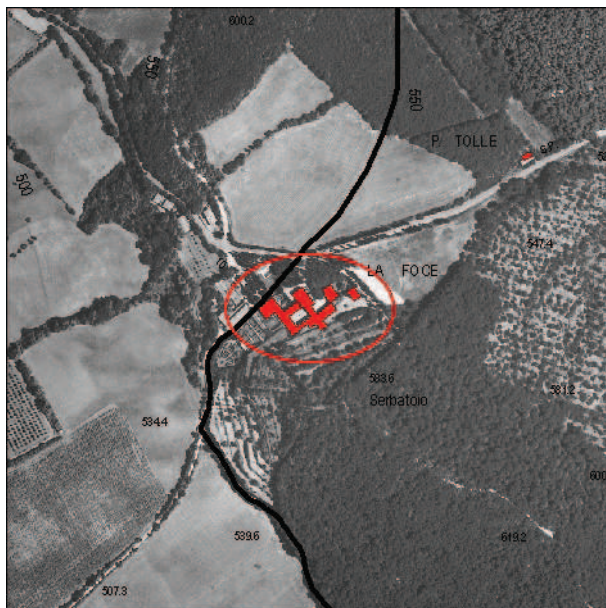

Ortofoto 2005

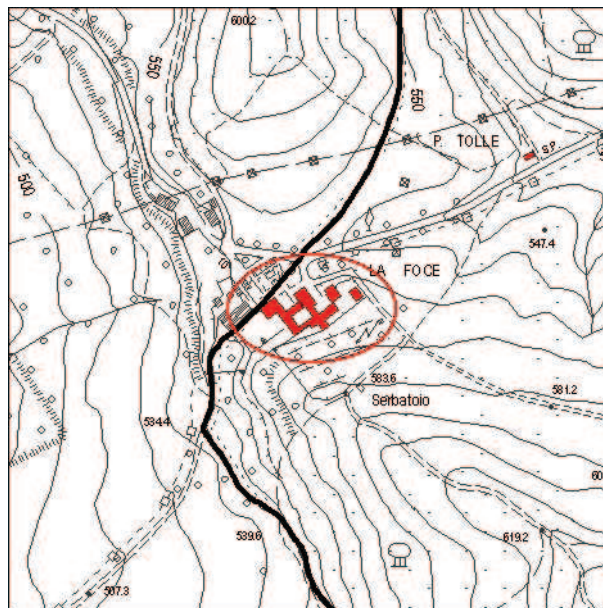

Carta Tecnica Regionale

Impianto tipologico

Villa-Fattoria/Aggregato di case coloniche

Elenco annessi:

Destinazione d'uso:

Attività Ricettiva/Attività commerciale/Residenza principale

Posizione e intorno

Pianura

Recinzioni:

Muro di cinta/Cancello

Alterazioni:

Assenti

Sistema Verde:

Giardino storico all'italiana/Orto/Parco

Stato di Conservazione:

Buono

Valore architettonico:

Eccezionale/Monumentale

Note:

Presente nel Catasto Leopoldino

Elementi tipologici:

Fontana, Pozzo, Giardini monumentali

Alberi di pregio:

Cipressi, Quercie, Lecci, Glicini, Siepi di Lauro e Bosso

Accessibilità:

Strada brecciata

Valore paesaggistico:

Eccezionale/Monumentale



COMUNE DI
CHIANCIANO TERME

REGIONE TOSCANA



PROVINCIA DI SIENA



Censimento Beni Storici Architettonici del Territorio aperto

Scheda n°: 011







Scheda n° 12
Toponimo Podere Tolle
Localizzazione Str. della Vittoria
Data rilievo 02/05/2009

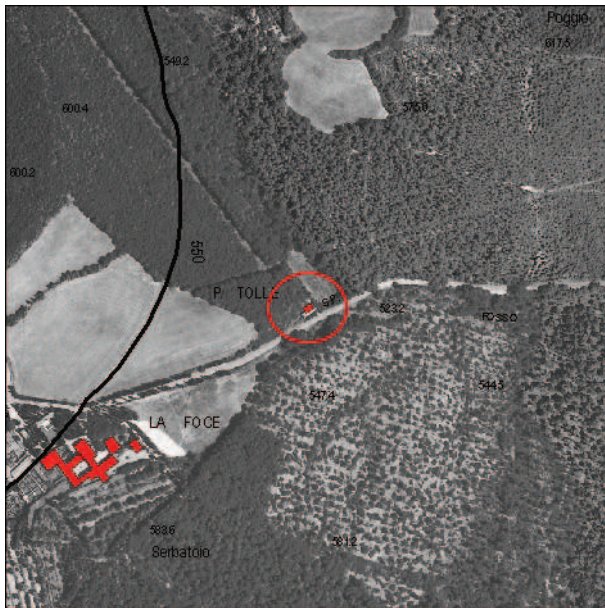

Ortofoto 2005

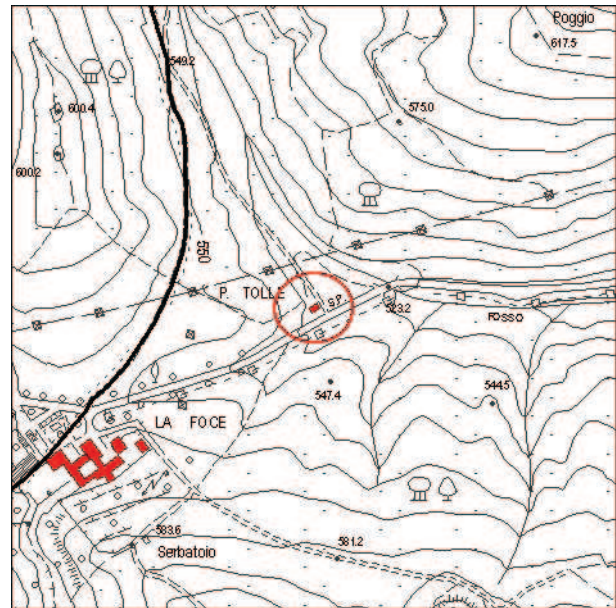

Carta Tecnica Regionale

Impianto tipologico

Podere

Elenco annessi:

Legnaia, Rimessa in lamiera

Destinazione d'uso:

Residenza principale

Posizione e intorno

Pendio

Recinzioni:

Siepe viva/Rete metallica/Cancello

Alterazioni:

Assenti

Sistema Verde:

Giardino

Stato di Conservazione:

Cattivo

Valore architettonico:

Buono

Note:

Impianto originale inizi XX secolo

Elementi tipologici:

Alberi di pregio:

Siepi di bosso

Accessibilità:

Strada asfaltata

Valore paesaggistico:

Medio



COMUNE DI
CHIANCIANO TERME

REGIONE TOSCANA



PROVINCIA DI SIENA



Censimento Beni Storici Architettonici del Territorio aperto

Scheda n°: 012





Scheda n° 13
Toponimo Podere Montauto
Localizzazione
Data rilievo 02/05/2009

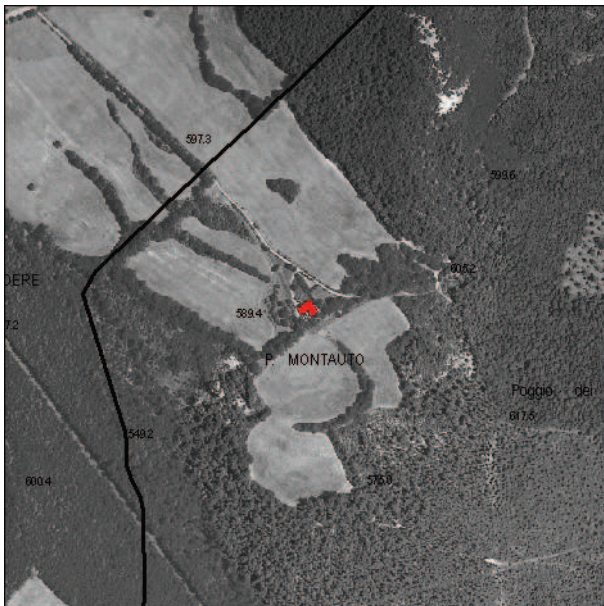

Ortofoto 2005

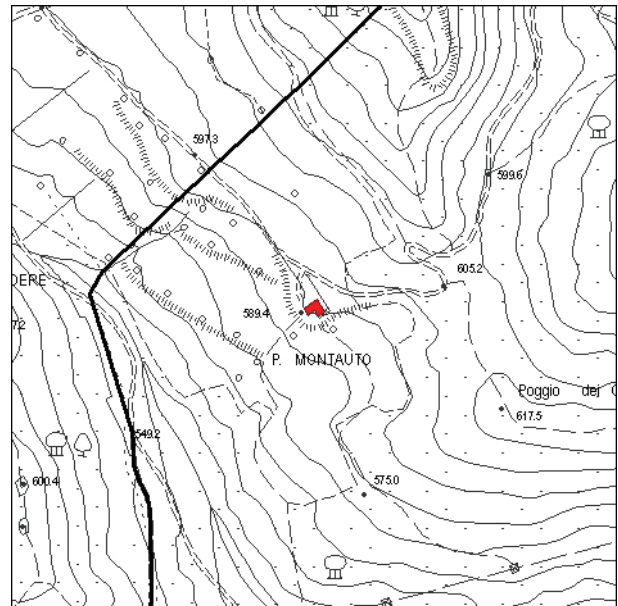

Carta Tecnica Regionale

Impianto tipologico

Podere

Elenco annessi:

Legnaia

Destinazione d'uso:

Agriturismo

Posizione e intorno

Pendio

Recinzioni:

Assenti

Alterazioni:

Piscina/Pergolato ricoperto da glicini con sostegni in muratura

Sistema Verde:

Prato/Giardino/Parco/Viale alberato

Stato di Conservazione:

Buono

Valore architettonico:

Eccezionale/Monumentale

Note:

Presente nel Catasto Leopoldino/Ristrutturato nel 1979

Elementi tipologici:

Corte

Alberi di pregio:

Cipressi, Quercie, Lecci, Siepi di Bosso e Lauro, Glicine e numerose piante ornamentali

Accessibilità:

Strada sterrata

Valore paesaggistico:

Eccezionale/Monumentale



COMUNE DI
CHIANCIANO TERME

REGIONE TOSCANA



PROVINCIA DI SIENA



Censimento Beni Storici Architettonici del Territorio aperto

Scheda n°: 013





Scheda n° 14
Toponimo Podere Montautino
Localizzazione Str. della Vittoria
Data rilievo 01/05/2009

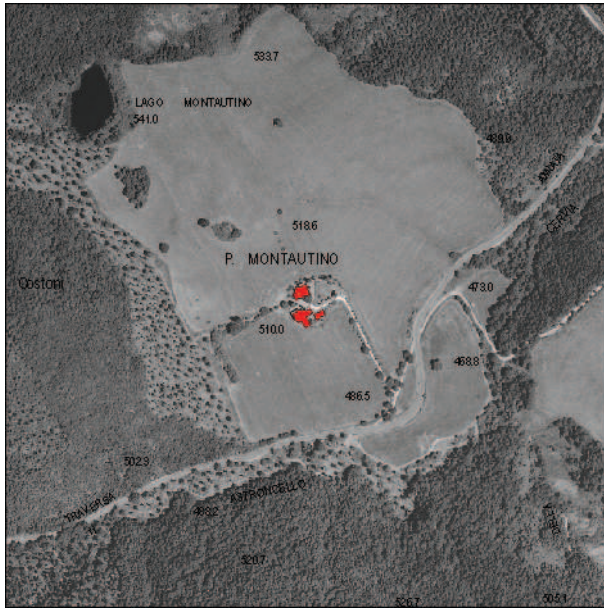

Ortofoto 2005

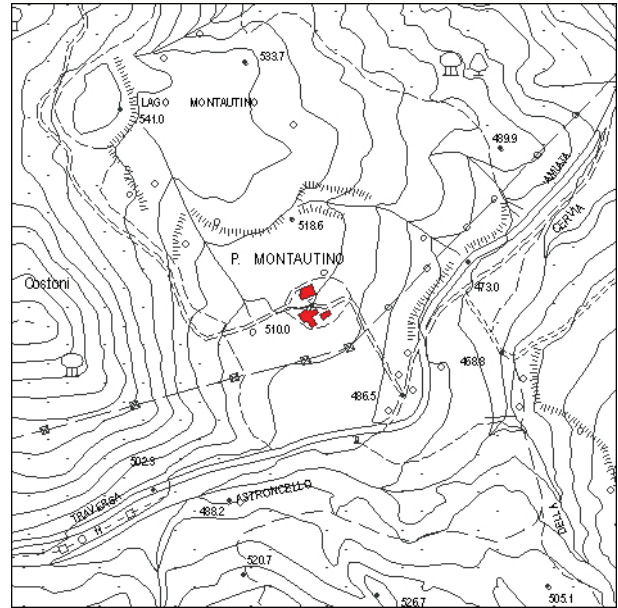

Carta Tecnica Regionale

Impianto tipologico

Podere multiplo

Elenco annessi:

Rimessa, Porcilaie, Silos in cemento

Destinazione d'uso:

Residenza Principale/Secondaria

Posizione e intorno

Pendio

Recinzioni:

Assenti

Alterazioni:

Assenti

Sistema Verde:

Giardino/Viale alberato

Stato di Conservazione:

Medio

Valore architettonico:

Medio

Note:

Presente nel Catasto Leopoldino

Elementi tipologici:

Alberi di pregio:

Cipressi, Abete, Quercie, Lauro, Alberi da frutto

Accessibilità:

Strada brecciata

Valore paesaggistico:

Medio



COMUNE DI
CHIANCIANO TERME

REGIONE TOSCANA



PROVINCIA DI SIENA



Censimento Beni Storici Architettonici del Territorio aperto

Scheda n°: 014







Scheda n° 15
Toponimo Impianto di Sollevamento Acque
Localizzazione Str. della Vittoria
Data rilievo 01/05/2009

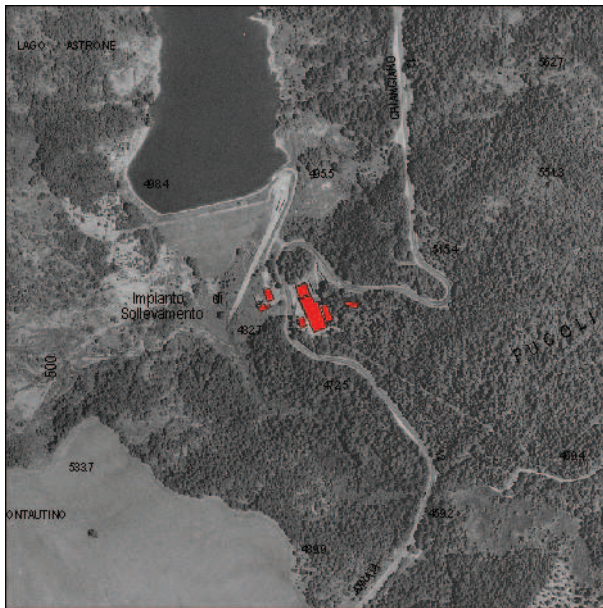

Ortofoto 2005

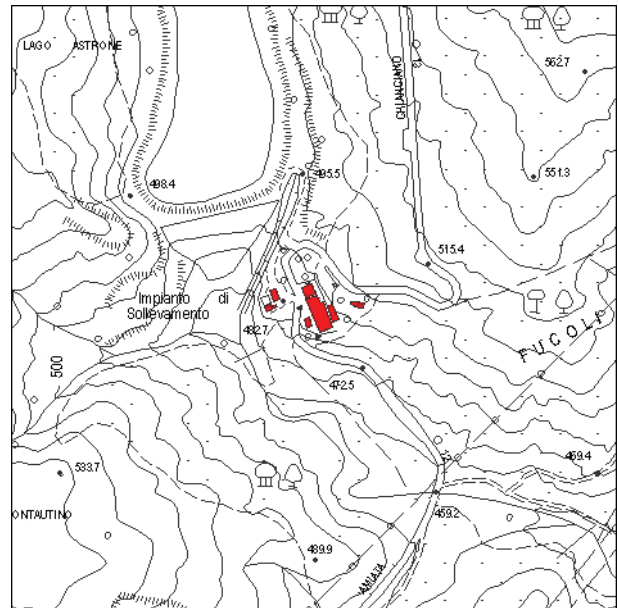

Carta Tecnica Regionale

Impianto tipologico

Impianto di prelevamento, potabilizzazione, distribuzione acque Astrone/Abitazione custode

Elenco annessi:

Capannone per rimessa mezzi

Destinazione d'uso:

Servizi Pubblici

Posizione e intorno

Pendio

Recinzioni:

Muro di cinta/Rete metallica/Cancello

Alterazioni:

Assenti

Sistema Verde:

Vegetazione spontanea

Stato di Conservazione:

Buono

Valore architettonico:

Scarso

Elementi tipologici:

Alberi di pregio:

Accessibilità:

Strada asfaltata

Valore paesaggistico:

Scarso

Note:

Entrata in funzione dell'impianto 1962/Costruzione dell'abitazione del custode 1967



COMUNE DI
CHIANCIANO TERME

REGIONE TOSCANA



PROVINCIA DI SIENA



Censimento Beni Storici Architettonici del Territorio aperto

Scheda n°: 015





Scheda n° 16
Toponimo Ex Cava di Gesso
Localizzazione Str. di Sarteano
Data rilievo 02/05/2009



Ortofoto 2005

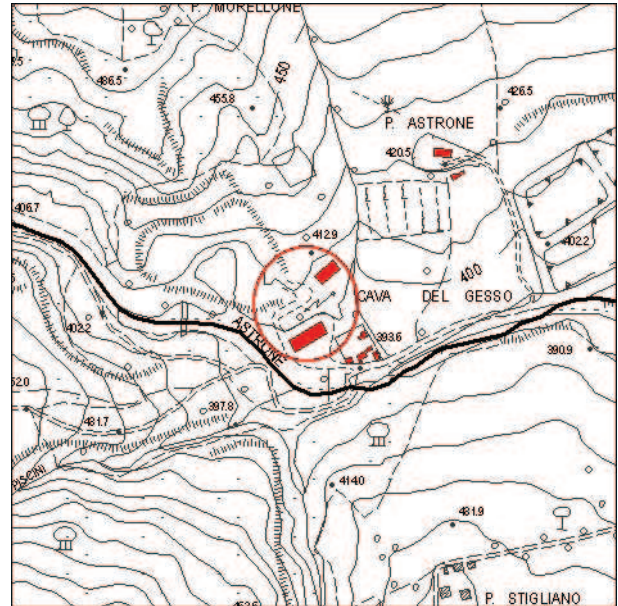

Carta Tecnica Regionale

Impianto tipologico
Cava

Elenco annessi:

Destinazione d'uso:
Disuso/Abbandono

Posizione e intorno
Pianura

Recinzioni:
Catena

Alterazioni:
Assenti

Sistema Verde:
Vegetazione spontanea

Stato di Conservazione:
Rudere

Valore architettonico:
Scarso

Note:

Elementi tipologici:

Alberi di pregio:

Accessibilità:
Strada chiusa/sterrata

Valore paesaggistico:
Scarso



COMUNE DI
CHIANCIANO TERME

REGIONE TOSCANA



PROVINCIA DI SIENA



Censimento Beni Storici Architettonici del Territorio aperto

Scheda n°: 016





Scheda n° 17
Toponimo Ex Cava di Gesso
Localizzazione Str. di Sarteano
Data rilievo 02/05/2009

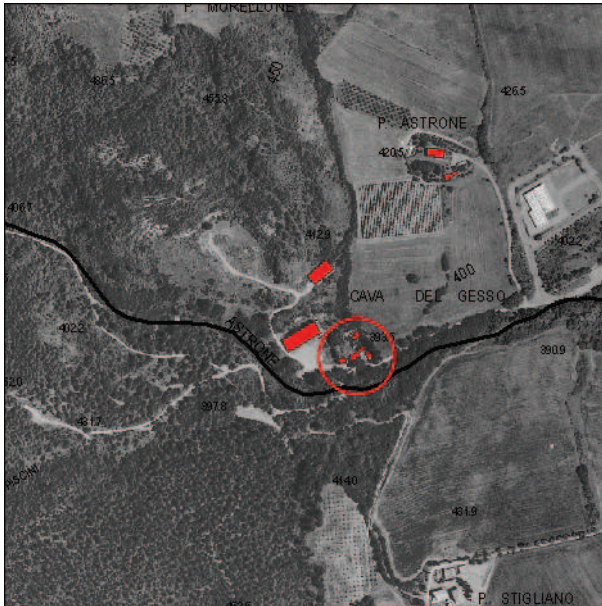

Ortofoto 2005

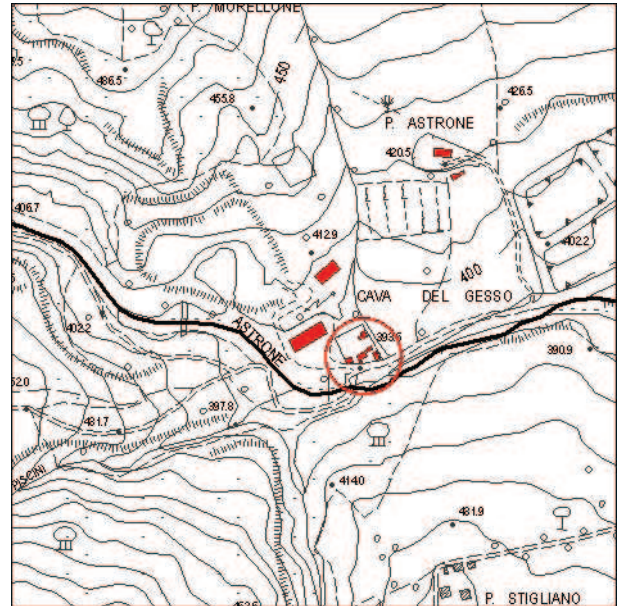

Carta Tecnica Regionale

Impianto tipologico
Ex porcilaie

Elenco annessi:
Annesso agricolo

Destinazione d'uso:
Disuso/Abbandono

Posizione e intorno
Pianura

Recinzioni:
Rete metallica/Cancello

Alterazioni:
Assenti

Sistema Verde:
Vegetazione spontanea

Stato di Conservazione:
Rudere

Valore architettonico:
Scarso

Note:

Elementi tipologici:

Alberi di pregio:

Accessibilità:
Strada sterrata

Valore paesaggistico:
Scarso



COMUNE DI
CHIANCIANO TERME

REGIONE TOSCANA



PROVINCIA DI SIENA



Censimento Beni Storici Architettonici del Territorio aperto

Scheda n°: 017





Scheda n° 18
Toponimo **Astrone**
Localizzazione **Str. di Sarteano**
Data rilievo **02/05/2009**



Ortofoto 2005

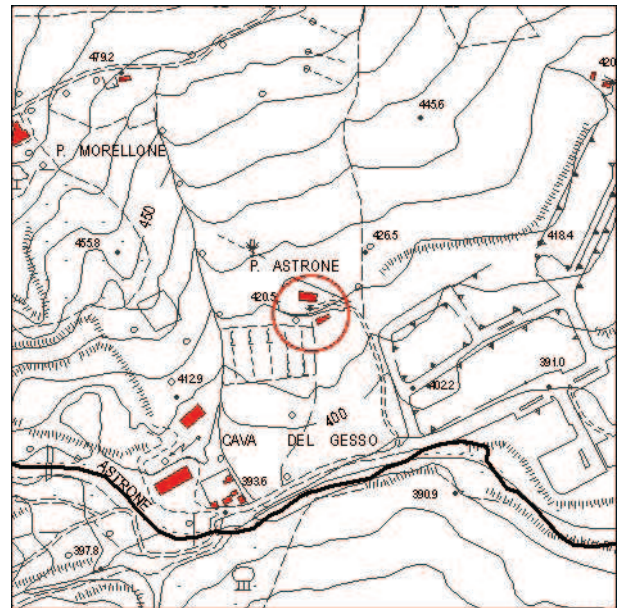

Carta Tecnica Regionale

Impianto tipologico
Podere

Elenco annessi:
2 Rimesse in muratura

Destinazione d'uso:
Azienda Agricola

Posizione e intorno
Pianura

Recinzioni:
Muro di cinta/Rete metallica/Cancello

Alterazioni:
Assenti

Sistema Verde:
Giardino

Stato di Conservazione:
Medio

Valore architettonico:
Medio

Note:

Elementi tipologici:

Alberi di pregio:

Accessibilità:
Strada sterrata

Valore paesaggistico:
Medio



COMUNE DI
CHIANCIANO TERME

REGIONE TOSCANA



PROVINCIA DI SIENA



Censimento Beni Storici Architettonici del Territorio aperto

Scheda n°: 018





Scheda n° 19
Toponimo
Localizzazione Str. di Sarteano
Data rilievo 02/05/2009



Ortofoto 2005

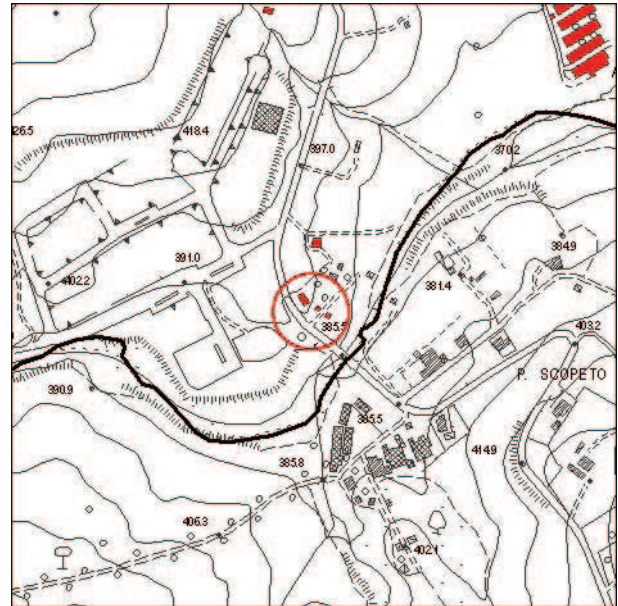

Carta Tecnica Regionale

Impianto tipologico
Edificio singolo

Elenco annessi:
Rimessa, Pollaio, Canile

Destinazione d'uso:
Residenza principale

Posizione e intorno
Pendio

Recinzioni:
Muro di cinta/Siepe viva/Rete metallica/Cancello

Alterazioni:
Assenti

Sistema Verde:
Giardino

Stato di Conservazione:
Buono

Valore architettonico:
Medio

Note:

Elementi tipologici:

Alberi di pregio:
Cipressi, Quercia, Siepi, Glicine e numerose piante ornamentali

Accessibilità:
Strada sterrata

Valore paesaggistico:
Medio



**COMUNE DI
CHIANCIANO TERME**

REGIONE TOSCANA



PROVINCIA DI SIENA



Censimento Beni Storici Architettonici del Territorio aperto

Scheda n°: 019





Scheda n° 20
Toponimo
Localizzazione Str. di Sarteano
Data rilievo 02/05/2009



Ortofoto 2005

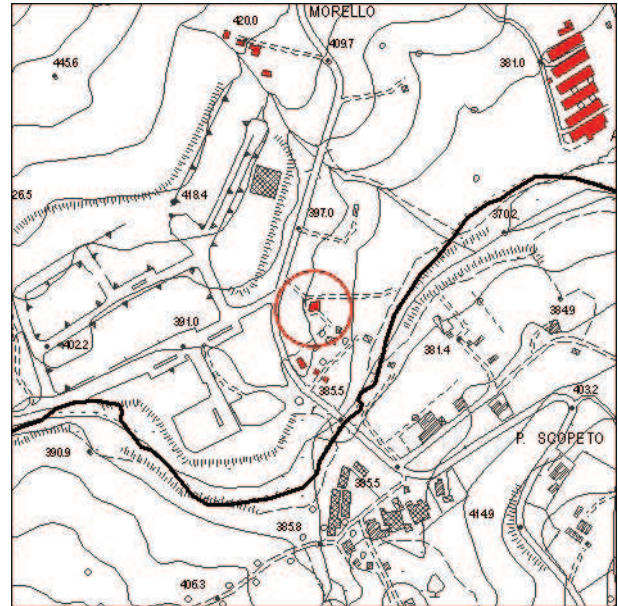

Carta Tecnica Regionale

Impianto tipologico
Edificio singolo

Elenco annessi:

Destinazione d'uso:
Residenza principale

Posizione e intorno
Pendio

Recinzioni:
Siepe viva/Rete metallica/Cancello

Alterazioni:
Assenti

Sistema Verde:
Giardino/Viale alberato

Stato di Conservazione:
Medio

Valore architettonico:
Medio

Note:
Impianto originale 1975-76

Elementi tipologici:

Alberi di pregio:

Accessibilità:
Strada chiusa/brecciata

Valore paesaggistico:
Medio



**COMUNE DI
CHIANCIANO TERME**

REGIONE TOSCANA



PROVINCIA DI SIENA



Censimento Beni Storici Architettonici del Territorio aperto

Scheda n°: 020





Scheda n° 21
Toponimo **Morellone**
Localizzazione **Str. del Morellone**
Data rilievo **02/05/2009**

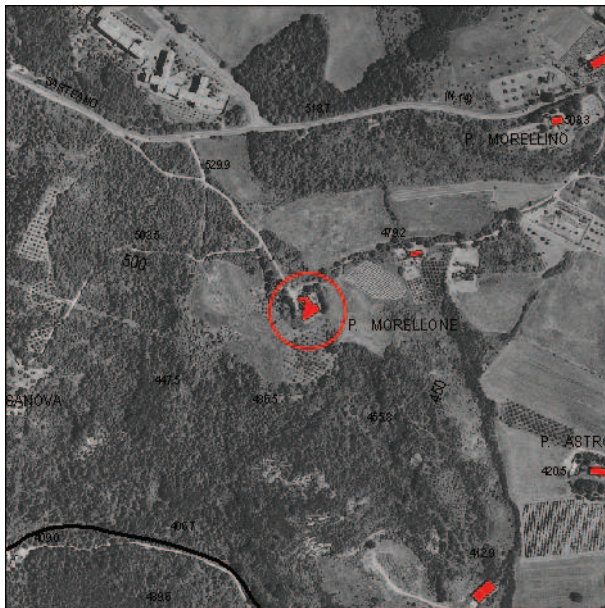

Ortofoto 2005

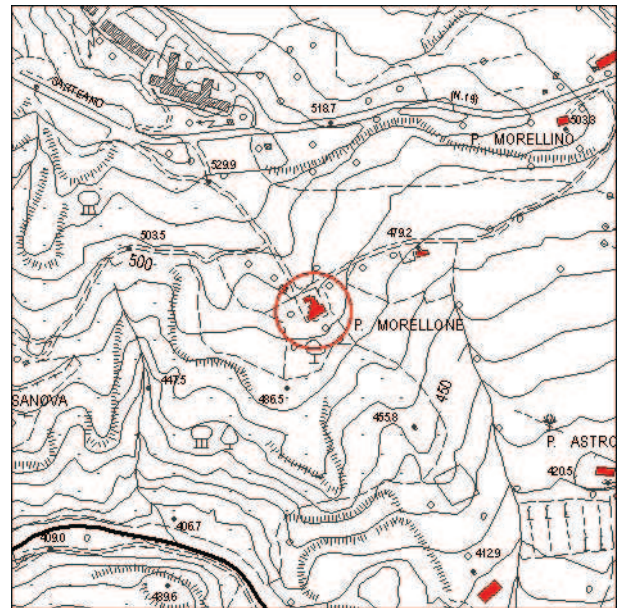

Carta Tecnica Regionale

Impianto tipologico

Podere

Elenco annessi:

Garage, ex Stalla, 2 Annessi agricoli in lamiera

Destinazione d'uso:

Residenza principale

Posizione e intorno

Pendio

Recinzioni:

Assenti

Alterazioni:

Terrazza chiusa a veranda con infissi in alluminio anodizzato/Facciate in cemento di alcune porzioni di struttura non specificate nella precedente schedatura

Sistema Verde:

Orto/Giardino

Stato di Conservazione:

Cattivo

Valore architettonico:

Medio

Note:

Elementi tipologici:

Pozzo

Alberi di pregio:

Accessibilità:

Strada sterrata

Valore paesaggistico:

Medio



COMUNE DI
CHIANCIANO TERME

REGIONE TOSCANA



PROVINCIA DI SIENA



Censimento Beni Storici Architettonici del Territorio aperto

Scheda n°: 021





Scheda n° 22
Toponimo
Localizzazione Str. del Morellone
Data rilievo 02/05/2009



Ortofoto 2005

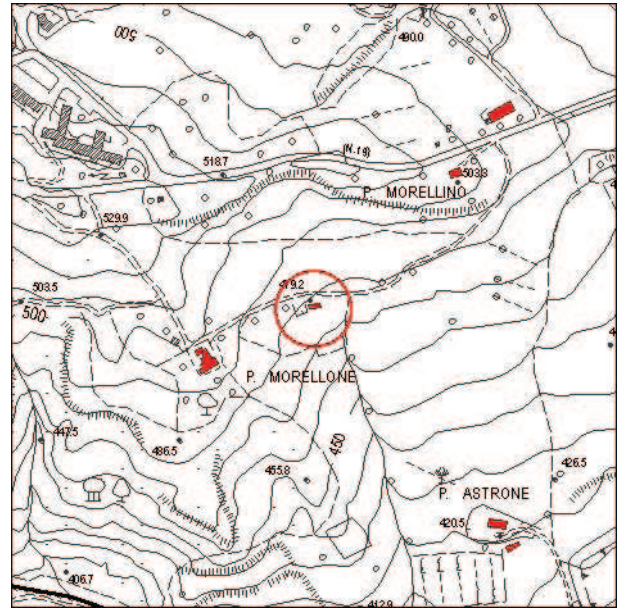

Carta Tecnica Regionale

Impianto tipologico
Edificio singolo

Elenco annessi:
Rimessa in muratura

Destinazione d'uso:
Residenza principale

Posizione e intorno
Pendio

Recinzioni:
Assenti

Alterazioni:
Assenti

Sistema Verde:
Orto/Vegetazione spontanea

Stato di Conservazione:
Medio

Valore architettonico:
Scarso

Note:

Elementi tipologici:

Alberi di pregio:

Accessibilità:
Strada sterrata

Valore paesaggistico:
Scarso



COMUNE DI
CHIANCIANO TERME

REGIONE TOSCANA



PROVINCIA DI SIENA



Censimento Beni Storici Architettonici del Territorio aperto

Scheda n°: 022





Scheda n° 23
Toponimo Il Morello
Localizzazione Str. di Sarteano
Data rilievo 02/05/2009



Ortofoto 2005

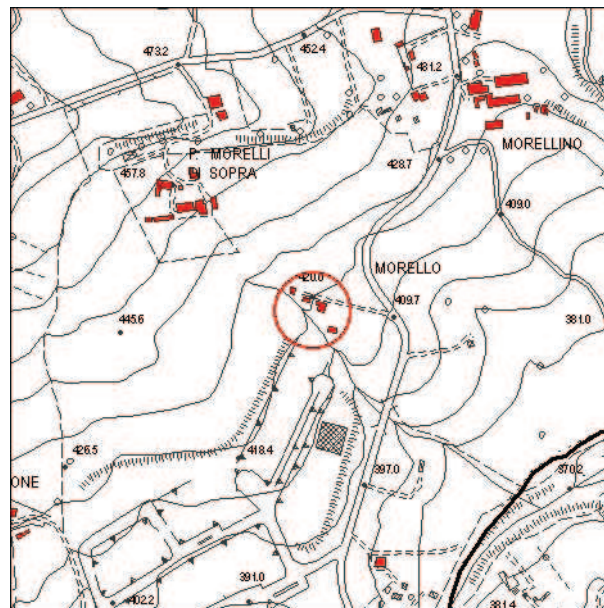

Carta Tecnica Regionale

Impianto tipologico
Edificio singolo

Elenco annessi:
ex Stalla adibita ad annesso agricolo ed 1 Rimessa mezzi sul retro

Destinazione d'uso:
Residenza principale

Posizione e intorno
Pianura

Recinzioni:
Siepe viva/Cancello

Alterazioni:
Finestra in facciata ampliata e trasformata in porta d'ingresso

Sistema Verde:
Giardino

Stato di Conservazione:
Buono

Valore architettonico:
Medio

Note:
Impianto originale 1962 circa/Ampliamento 1979

Elementi tipologici:
Fontana, Serra

Alberi di pregio:
Viti

Accessibilità:
Strada brecciata

Valore paesaggistico:
Medio