

PIANO STRUTTURALE
(ai sensi L.R. 1/05)
Febbraio 2013

TAV. G.6.1
CARTA DELLE AREE SENSIBILI
Scala 1:10,000

<p>Sindaco Gabriella Ferranti</p> <p>Assessore all'Urbanistica Marco Rossi</p> <p>Responsabile Servizio Urbanistica, Edilizia privata, Mobilità Arch. Anna Maria Ottaviani</p> <p>Ufficio Garante della Comunicazione Giovanna Poggiani Patrizia Mari</p>	<p>Pianificazione Urbanistica Arch. Mauro Ciampa Collaboratori: Arch. Giovanni Ciatti Arch. Chiara Ciampa Geogr. Laura Caros Arch. Elisa De Ranieri</p> <p>Economia Territoriale Prof. Nicola Bellini Collaboratori: Dott.ssa Anna Letofredo</p> <p>Diritto Amministrativo Prof. Avv. Paolo Carrozza</p> <p>Mobilità Ing. Massimo Ferrini</p>	<p>Paesaggio - Territorio Rurale Dott. Agr. Elisabetta Neri Collaboratori: Dott. in Agr. Nicola Cuglielmi Arch. Pas. Chiara Ciardelli</p> <p>Valutazione Ambientale Strategica Arch. Sonia Occhi Collaboratori: VDP-art</p> <p>Geologia Dott. Geol. Marcello Palazzi Collaboratori: Dott. Geol. Enrico Giomarelli Dott. Alessandro Ciati</p>
---	---	---

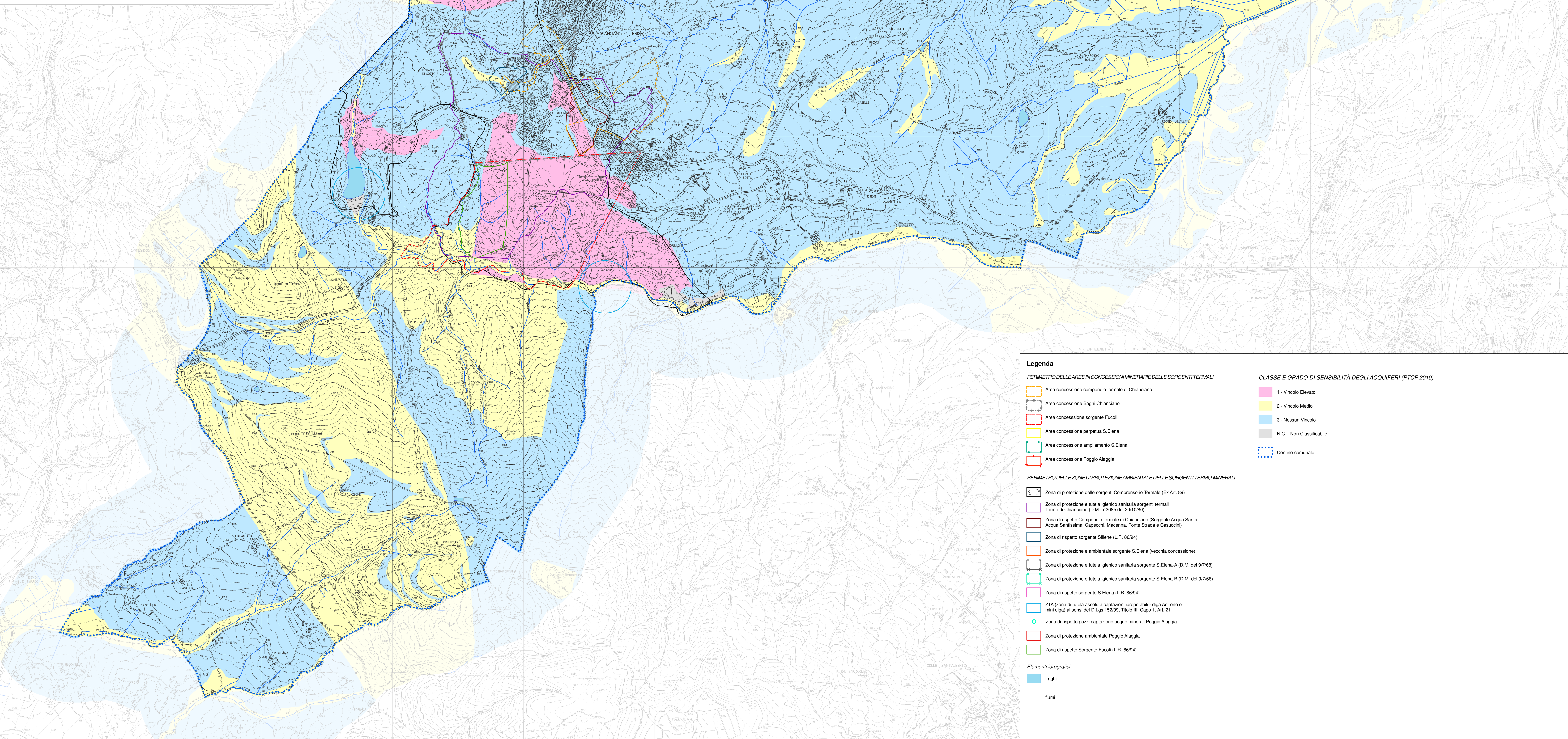

Legenda

PERIMETRO DELLE AREE IN CONCESSIONE MINERARIE DELLE SORGENTI TERMALI

- Area concessione compendio termale di Chianciano
- Area concessione Bagni Chianciano
- Area concessione sorgente Fucoli
- Area concessione perpetua S. Elena
- Area concessione ampliamento S. Elena
- Area concessione Poggio Alaglia

PERIMETRO DELLE ZONE DI PROTEZIONE AMBIENTALE DELLE SORGENTI TERMO-MINERALI

- Zona di protezione delle sorgenti Comprensorio Termale (Ex Art. 89)
- Zona di protezione e tutela igienico sanitaria sorgenti termali Terme di Chianciano (D.M. n°3036 del 20/1/80)
- Zona di rispetto Compendio termale di Chianciano (Sorgente Acqua Santa, Acqua Santissima, Capocchi, Mazenna, Forte Strada e Casuccini)
- Zona di rispetto sorgente Silene (L.R. 86/94)
- Zona di protezione e ambientale sorgente S. Elena (vecchia concessione)
- Zona di protezione e tutela igienico sanitaria sorgente S. Elena-A (D.M. del 9/7/68)
- Zona di protezione e tutela igienico sanitaria sorgente S. Elena-B (D.M. del 9/7/68)
- Zona di rispetto sorgente S. Elena (L.R. 86/94)
- ZTA (zona di tutela assoluta captazioni idropotabili - diga Astrone e mini diga) ai sensi del D.Lgs 152/99, Titolo III, Capo 1, Art. 21
- Zona di rispetto pozzi captazione acque minerali Poggio Alaglia
- Zona di protezione ambientale Poggio Alaglia
- Zona di rispetto Sorgente Fucoli (L.R. 86/94)

CLASSE E GRADO DI SENSIBILITÀ DEGLI ACQUIFERI (PTCP 2010)

- 1 - Vincolo Elevato
- 2 - Vincolo Medio
- 3 - Nessun Vincolo
- N.C. - Non Classificabile
- Confine comunale

Elementi idrografici

- Laghi
- flussi