

TABELLA CALCOLO VOLUMI STATO MODIFICATO

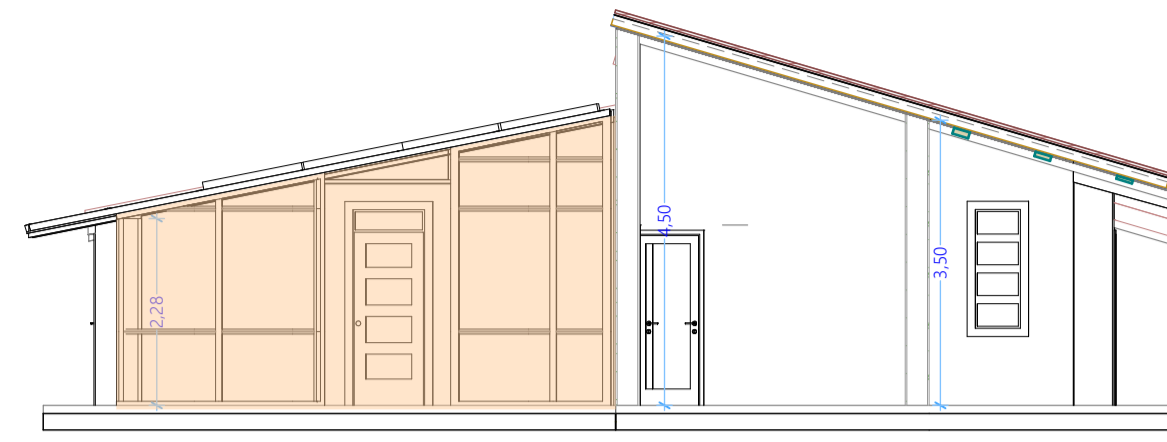

Sezione S-01

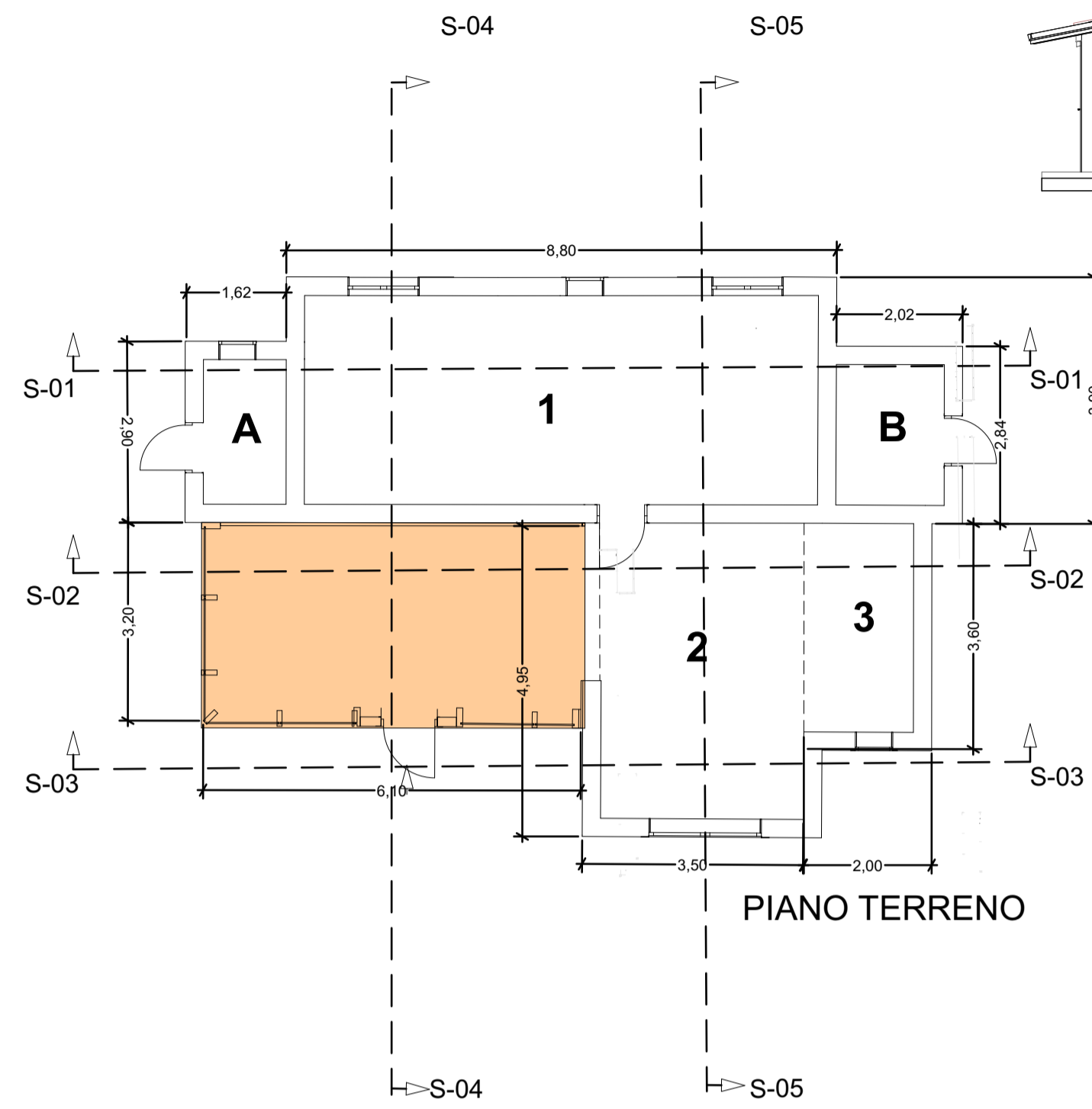
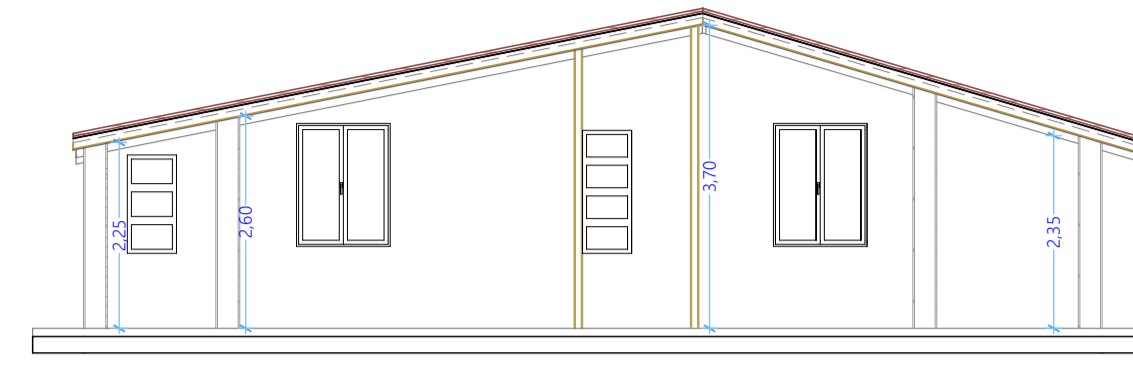

Sezione S-03

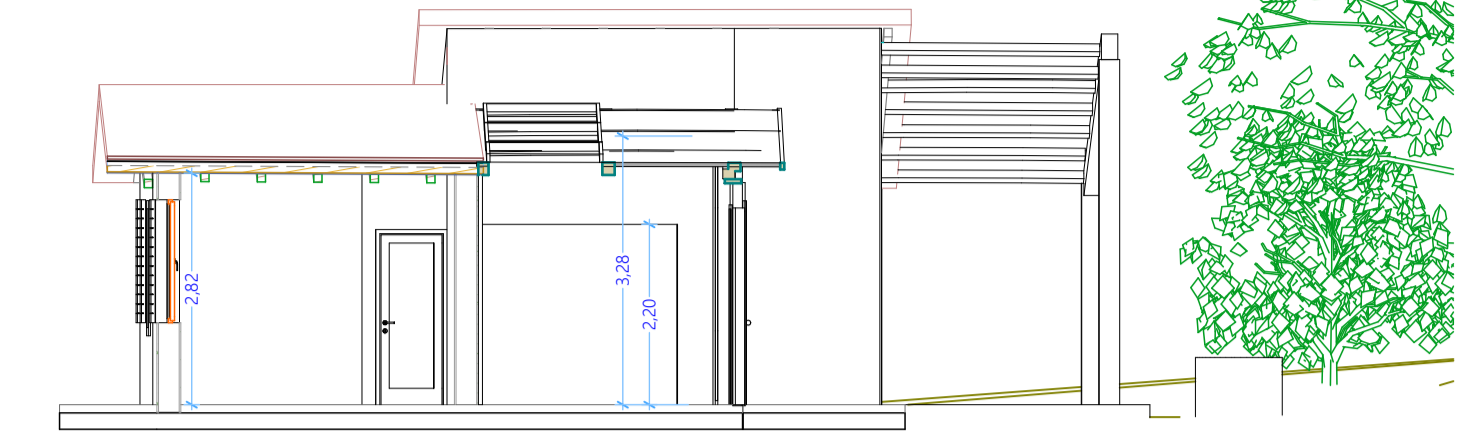

Sezione S-04

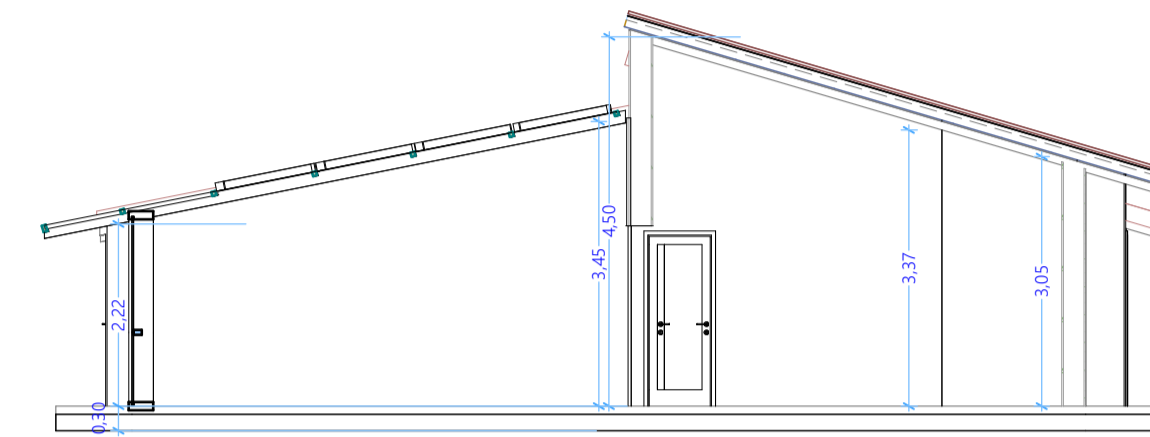

Sezione S-02

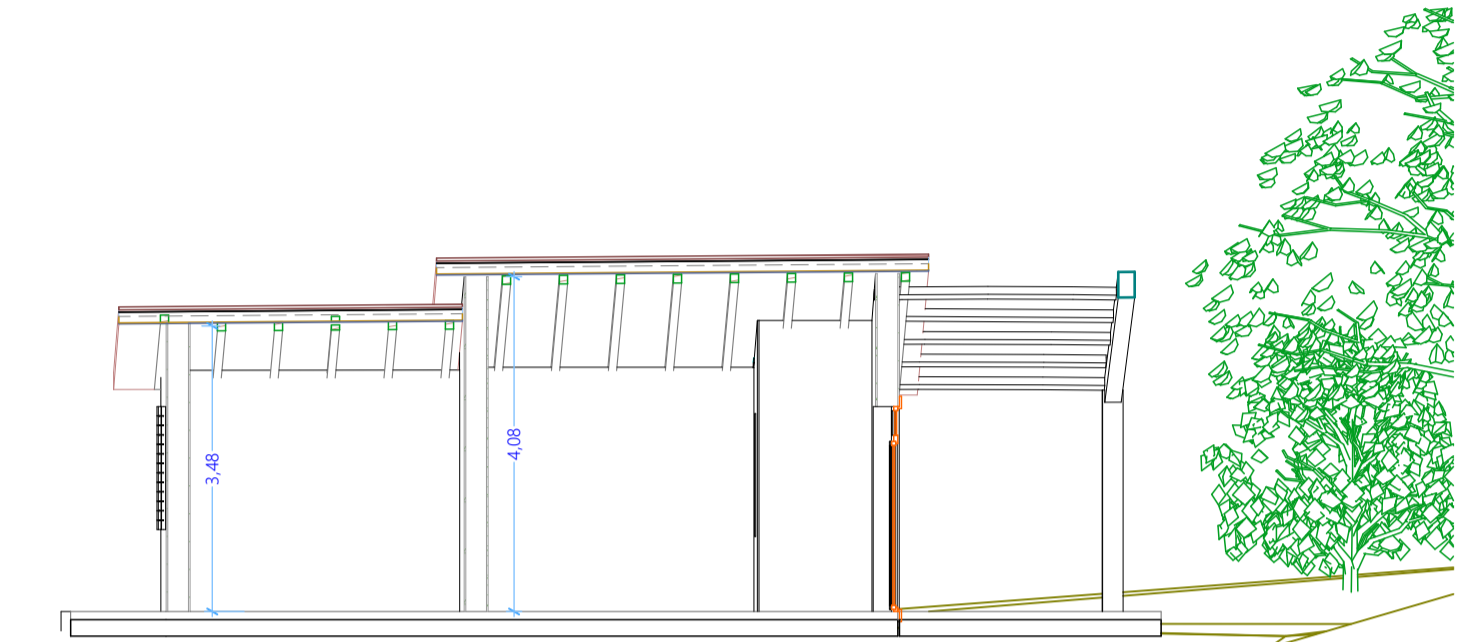

Sezione S-05

TABELLA CALCOLI DI PROGETTO

CALCOLO SUPERFICI E VOLUMI ART. 23 DPGR 64/R 2013
SUPERFICIE UTILE LORDA E VOLUME LORDO

STATO DI PROGETTO

1- mq. 8.80 x 3.90 =	mq. 34.32	x H(3.70+2.60)/2= 3.15 =	mc. 108.11
2- mq. 4.95 x 3.50 =	mq. 17.33	x H(4.50+3.37)/2= 3.94 =	mc. 68.28
3- mq. 2.00 x 3.60 =	mq. 7.20	x H(3.37+3.05)/2= 3.21 =	mc. 23.11

TOTALE :... mq. 58.85 < 58.98 mc. 199.50

Superficie non residenziale:

-) Serra Solare	mq. 6.10 x 3.20 =	mq. 19.52
-) Vano Tecnico "A"	mq. 2.90 x 1.62 =	mq. 4.69
-) Vano Tecnico "B"	mq. 2.84 x 2.02 =	mq. 5.73

TOTALE MQ SUPERFICIE NON RESIDENZIALE = mq. 29.94

TABELLA CALCOLO VOLUMI STATO ATTUALE

ESTRATTO AEROFOTOGRAMMETRICO
DEL P.R.G. DELL'ANNO 1967 UTILIZZATO
PER IL CALCOLO SUPERFICI E VOLUMI

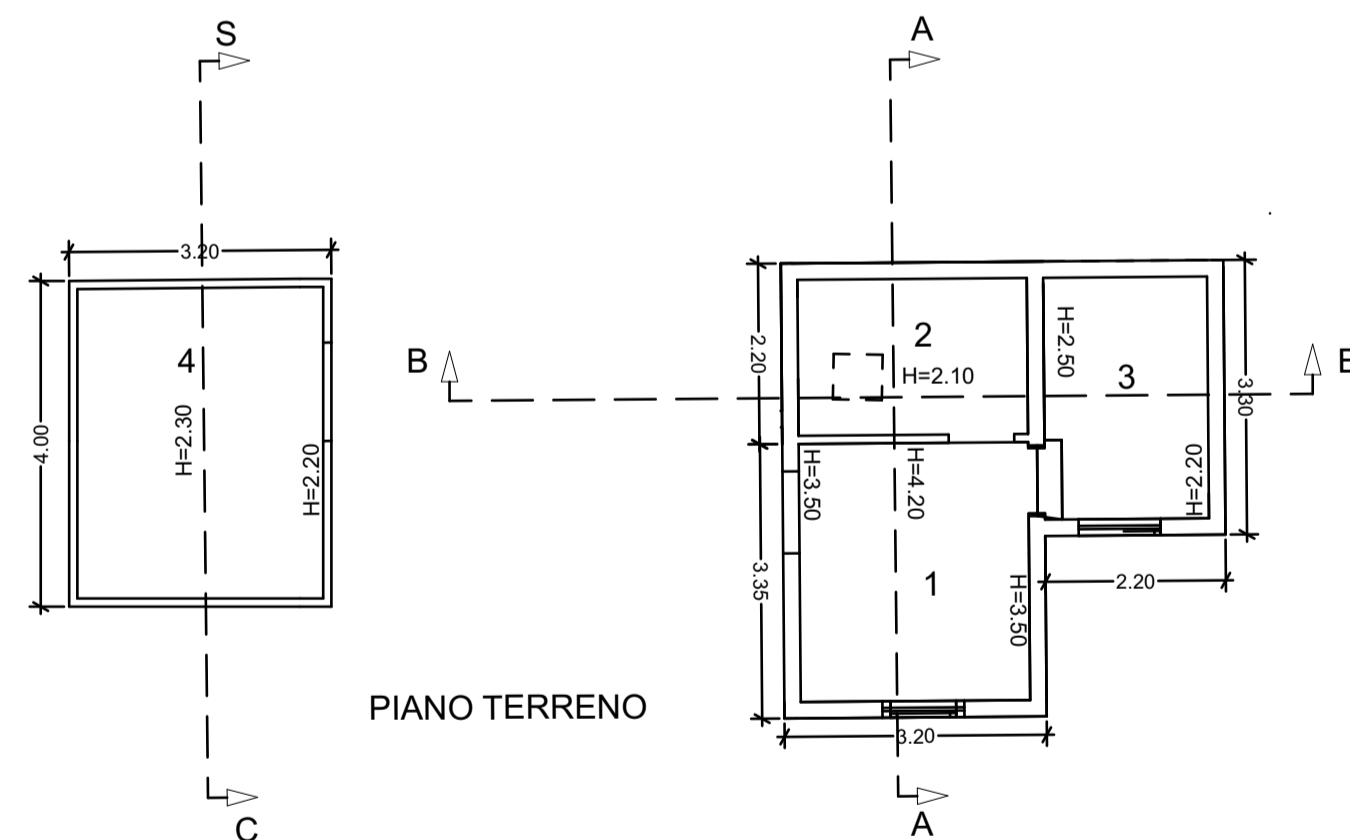

CALCOLO SUPERFICI E VOLUMI ART. 23 DPGR 64/R 2013

STATO ATTUALE	SUL		
1- mq. 3.35 x 3.20 =	mq. 10.72	x H(4.20+3.50)/2= 3.85 =	mc. 41.27
2- mq. 3.20 x 2.20 =	mq. 7.04	x H 2.10 =	mc. 14.78
3- mq. 3.30 x 2.20 =	mq. 7.26	x H (2.50+2.20)/2 = 2.35 =	mc. 17.06
4- mq. 4.00 x 3.20 =	mq. 12.80	x H (2.30+2.00) = 2.15 =	mc. 27.52
5- mq. 4.60 x 4.60 =	mq. 21.16	x H 2.65 =	mc. 56.07

TOTALE :..... mq. 58.98 mc. 156.70

UTILIZZARE FINO AD UN MAX DI MQ = **MQ 58.98**

Non si calcola la superficie non residenziale e quella coperta in quanto l'immobile è privo di servizi accessori compreso balconi ecc.

Non Computabile

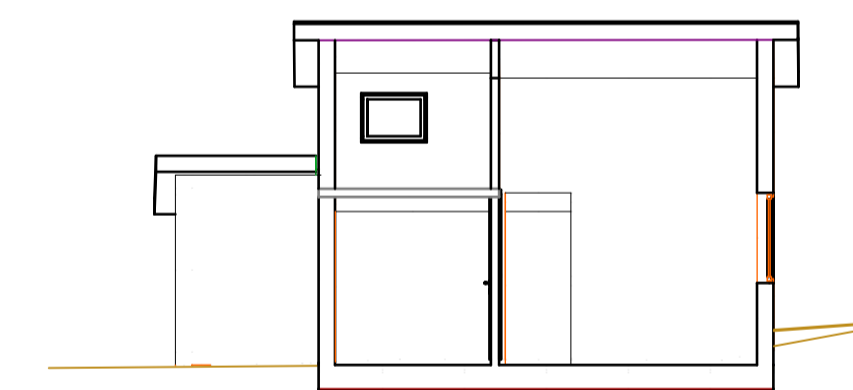

Sezione A - A'

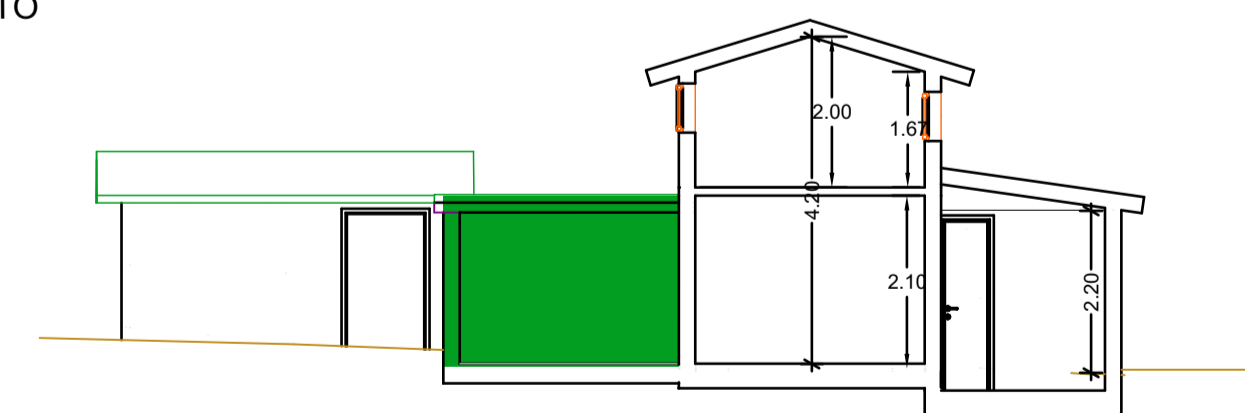

Sezione B - B'

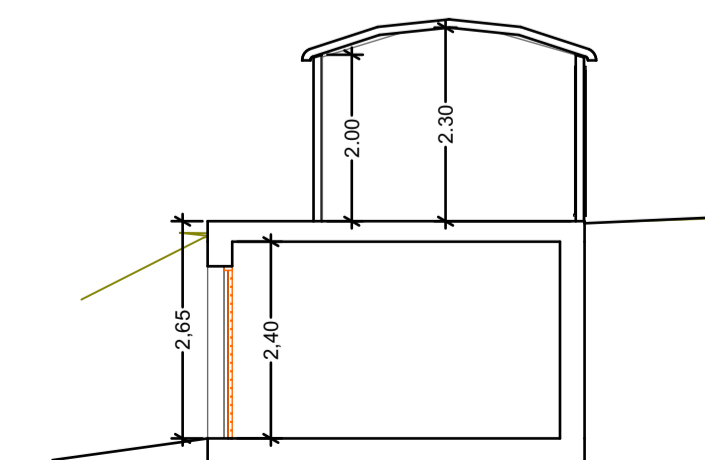

Sezione S-C

<p>COMUNE di CHIANCIANO TERME</p>	<p>(N° PROTOCOLLO) (TIMBRO COMUNE)</p> <p>RICHIESTA PIANO DI RECUPERO (ai sensi dell'art.119 della L.R.65/2014) art.40 delle NTA del POC - art.134, 135 L.R. 65/2014</p> <p>FINALIZZATO ALLA RIGENERAZIONE DI IMMOBILE ADIBITO A CIVILE ABITAZIONE</p>	<p>In collaborazione con:</p> <p>General Plan PROGETTAZIONE EDILIZIA ESTIMO - TOPOGRAFIA di Gianluca e Giampiero Palazzi</p>
	<p>PROGETTO: RISTRUTTURAZIONE URBANISTICA CON DEMOLIZIONE E RICOSTRUZIONE D'IMMOBILE AD USO CIVILE ABITAZIONE</p>	
<p>PROPRIETA': Sig. Lammardo Giuseppe</p>		
<p>LOCALITA': Strada della Chiana s.n.c - Chianciano Terme (SI)</p>		
<p>RIFERIMENTO TAVOLA : TABELLA CALCOLO VOLUMI STATO ATTUALE E MODIFICATO</p>		<p>TAVOLA 14</p>
<p>DATA</p>	<p>SCALA:</p>	<p>PROGETTISTA</p>
		<p>COMMITTENTE <i>Giuseppe Lammardo</i></p>