



COMUNE DI
CHIANCIANO TERME

REGIONE TOSCANA



PROVINCIA DI SIENA



Censimento Beni Storici Architettonici del Territorio aperto

Scheda n°: 048





Scheda n° 49
Toponimo
Localizzazione Str. di Sarteano
Data rilievo 02/05/2009

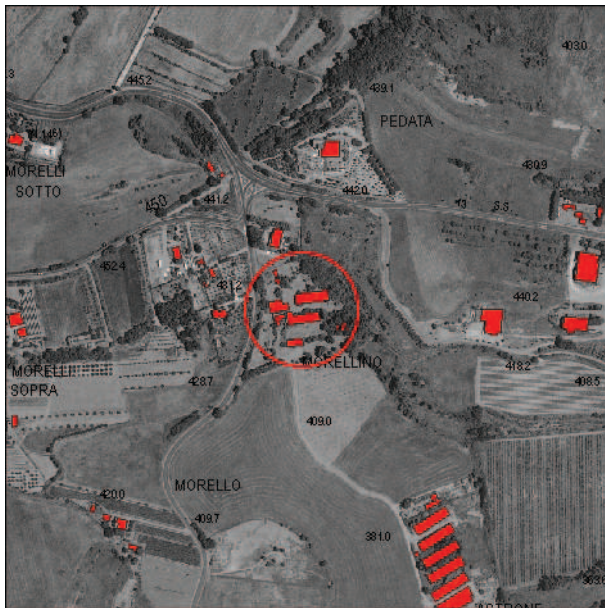

Ortofoto 2005

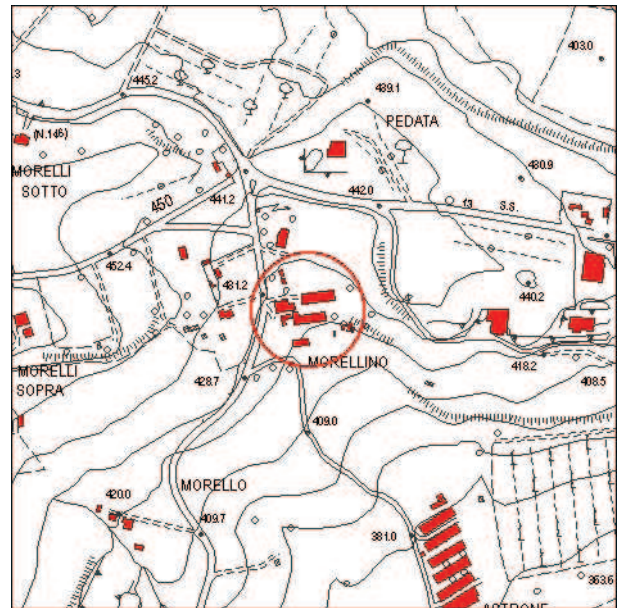

Carta Tecnica Regionale

Impianto tipologico
Villa condominiale

Elenco annessi:

Destinazione d'uso:
Lavori in corso

Posizione e intorno
Pendio

Recinzioni:
Rete metallica/Cancello

Alterazioni:
Nuova costruzione edificata sulle precedenti

Sistema Verde:
Vegetazione spontanea

Stato di Conservazione:
Buono

Valore architettonico:
Buono

Note:

Le due vecchie strutture sono state demolite e su quel terreno è stato costruito questo nuovo edificio

Elementi tipologici:
Piscina

Alberi di pregio:

Accessibilità:
Strada asfaltata

Valore paesaggistico:
Buono



COMUNE DI
CHIANCIANO TERME

REGIONE TOSCANA



PROVINCIA DI SIENA



Censimento Beni Storici Architettonici del Territorio aperto

Scheda n°: 049





Scheda n° 51
Toponimo
Localizzazione **Str. Vecchia Senese**
Data rilievo 02/05/2009

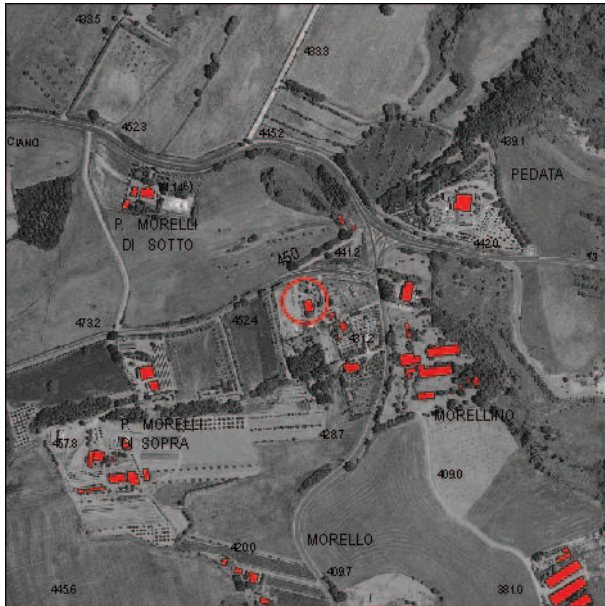

Ortofoto 2005

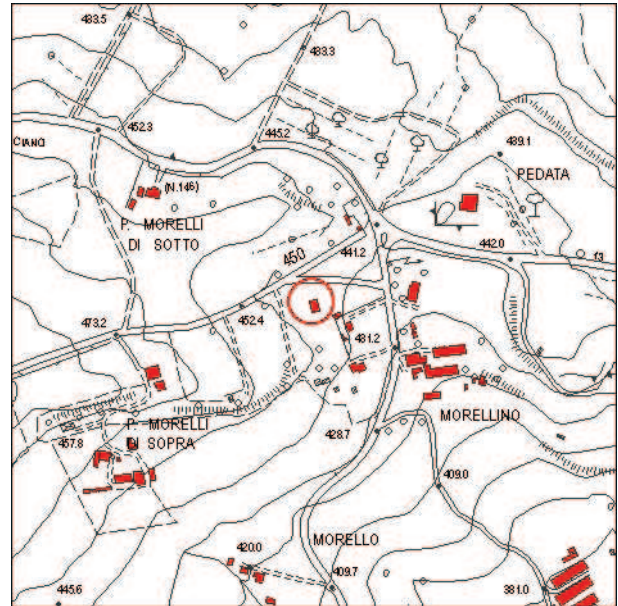

Carta Tecnica Regionale

Impianto tipologico
Rimessa auto e mezzi

Elenco annessi:

Destinazione d'uso:
Rimessa

Posizione e intorno
Pendio

Recinzioni:
Strada asfaltata

Alterazioni:
Aggiunta nuova costruzione adiacente all'originale

Sistema Verde:
Giardino

Stato di Conservazione:
Medio

Valore architettonico:
Scarso

Note:

Elementi tipologici:

Alberi di pregio:

Accessibilità:
Strada asfaltata

Valore paesaggistico:
Scarso



COMUNE DI
CHIANCIANO TERME

REGIONE TOSCANA



PROVINCIA DI SIENA



Censimento Beni Storici Architettonici del Territorio aperto

Scheda n°: 051





Scheda n° 50
Toponimo
Localizzazione Str. di Sarteano
Data rilievo 02/05/2009

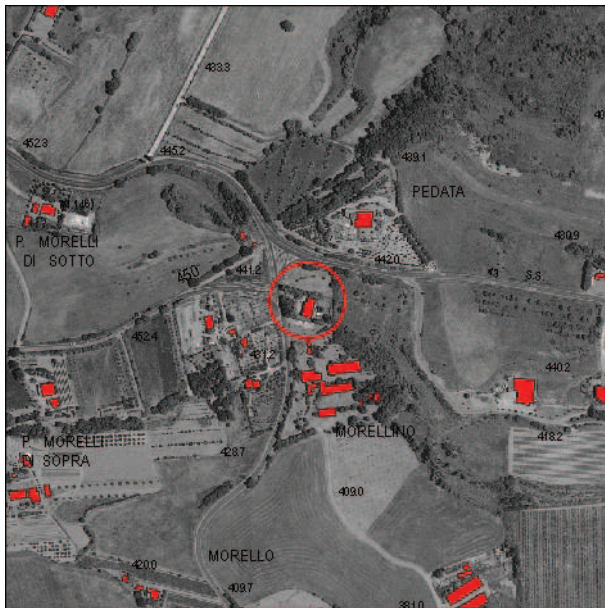

Ortofoto 2005

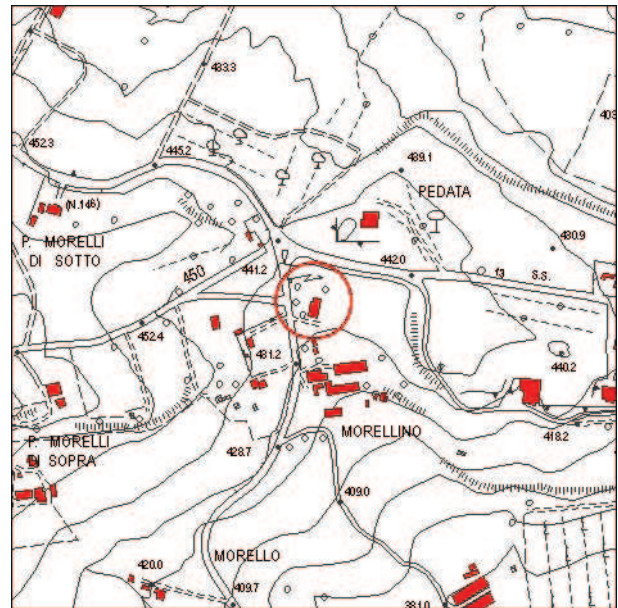

Carta Tecnica Regionale

Impianto tipologico
Villino

Elenco annessi:

Destinazione d'uso:
Residenza principale

Posizione e intorno
Pendio

Recinzioni:
Inferriate/Siepe viva/Rete metallica/Cancello

Alterazioni:
Assenti

Sistema Verde:
Giardino

Stato di Conservazione:
Buono

Valore architettonico:
Scarso

Note:

Elementi tipologici:

Alberi di pregio:
Pini,Cipressi,Siepi di Lauro

Accessibilità:
Strada asfaltata

Valore paesaggistico:
Scarso



COMUNE DI
CHIANCIANO TERME

REGIONE TOSCANA



PROVINCIA DI SIENA



Censimento Beni Storici Architettonici del Territorio aperto

Scheda n°: 050





Scheda n° 51
Toponimo
Localizzazione **Str. Vecchia Senese**
Data rilievo 02/05/2009

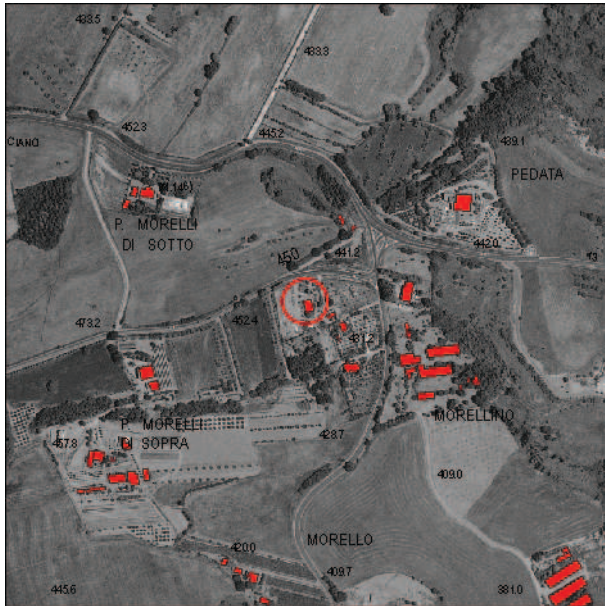

Ortofoto 2005

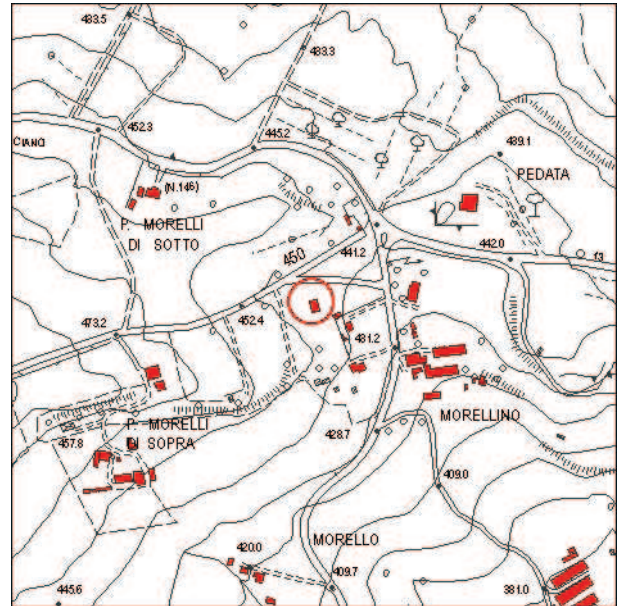

Carta Tecnica Regionale

Impianto tipologico
Rimessa auto e mezzi

Elenco annessi:

Destinazione d'uso:
Rimessa

Posizione e intorno
Pendio

Recinzioni:
Strada asfaltata

Alterazioni:
Aggiunta nuova costruzione adiacente all'originale

Sistema Verde:
Giardino

Stato di Conservazione:
Medio

Valore architettonico:
Scarso

Note:

Elementi tipologici:

Alberi di pregio:

Accessibilità:
Strada asfaltata

Valore paesaggistico:
Scarso



COMUNE DI
CHIANCIANO TERME

REGIONE TOSCANA



PROVINCIA DI SIENA



Censimento Beni Storici Architettonici del Territorio aperto

Scheda n°: 051





Scheda n° 52
Toponimo
Localizzazione Str. di Sarteano
Data rilievo 02/05/2009

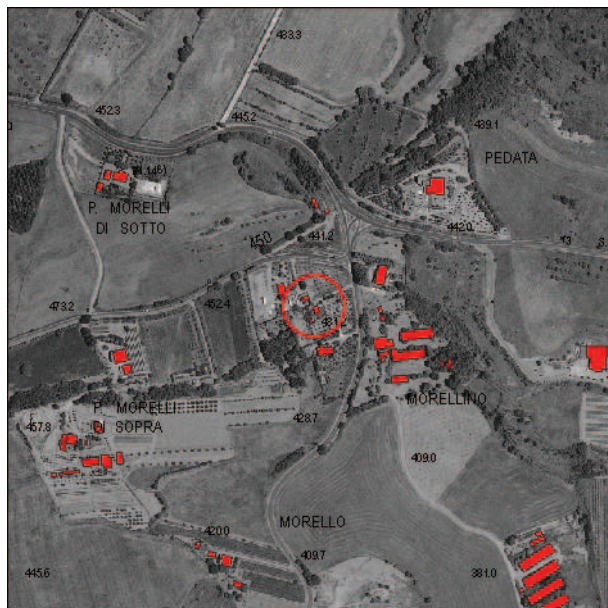

Ortofoto 2005

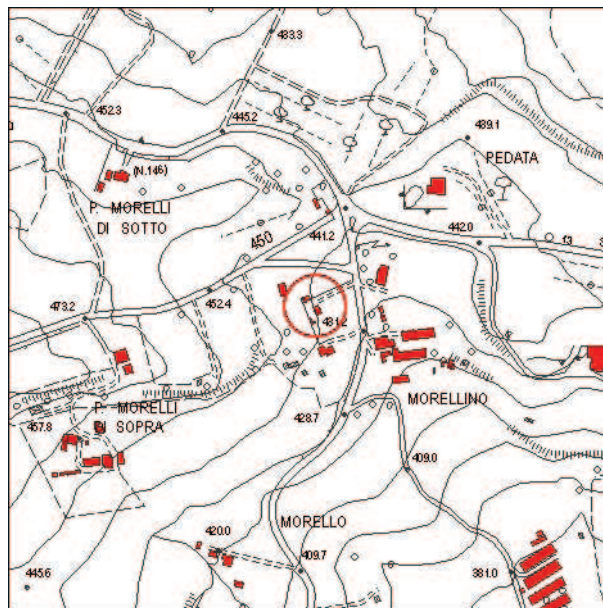

Carta Tecnica Regionale

Impianto tipologico

Edificio singolo

Elenco annessi:

Rimessa adiacente all'edificio in muratura

Destinazione d'uso:

Residenza principale

Posizione e intorno

Pendio

Recinzioni:

Assenti

Alterazioni:

Cambiata destinazione d'uso da rimessa agricola ad abitazione

Sistema Verde:

Orto/Prato

Stato di Conservazione:

Medio

Valore architettonico:

Scarso

Note:

Elementi tipologici:

Alberi di pregio:

Accessibilità:

Strada brecciata

Valore paesaggistico:

Scarso



COMUNE DI
CHIANCIANO TERME

REGIONE TOSCANA



PROVINCIA DI SIENA



Censimento Beni Storici Architettonici del Territorio aperto

Scheda n°: 052





Scheda n° 53
Toponimo
Localizzazione Str. di Sarteano
Data rilievo 02/05/2009



Ortofoto 2005

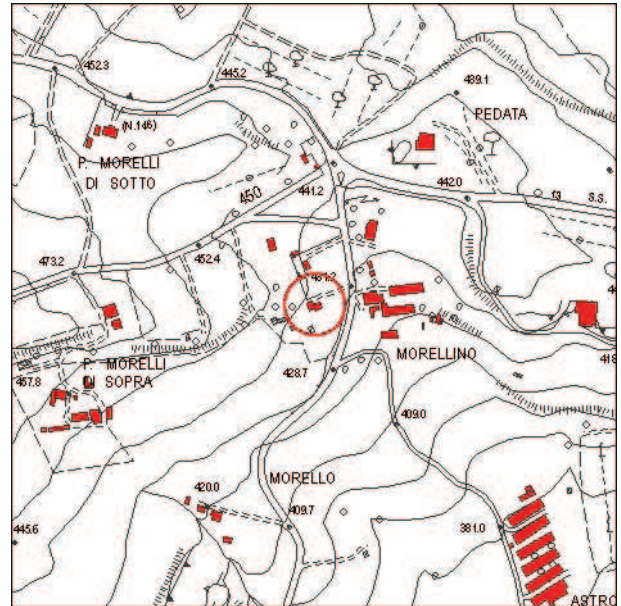

Carta Tecnica Regionale

Impianto tipologico

Edificio singolo

Elenco annessi:

Rimessa adiacente all'edificio in mattoni ed eternit

Destinazione d'uso:

Residenza principale

Posizione e intorno

Pendio

Recinzioni:

Siepe viva/Rete metallica/Cancello

Alterazioni:

Terrazza chiusa a veranda con infissi di alluminio anodizzato/Garage

Sistema Verde:

Orto/Giardino

Stato di Conservazione:

Medio

Valore architettonico:

Scarso

Note:

Impianto originale 1962 circa/Ampliamento 1983

Elementi tipologici:

Alberi di pregio:

Accessibilità:

Strada brecciata

Valore paesaggistico:

Scarso



**COMUNE DI
CHIANCIANO TERME**

REGIONE TOSCANA



PROVINCIA DI SIENA



Censimento Beni Storici Architettonici del Territorio aperto

Scheda n°: 053





Scheda n° **54**
Toponimo **Casanova**
Localizzazione **Str. della Vittoria**
Data rilievo **01/05/2009**

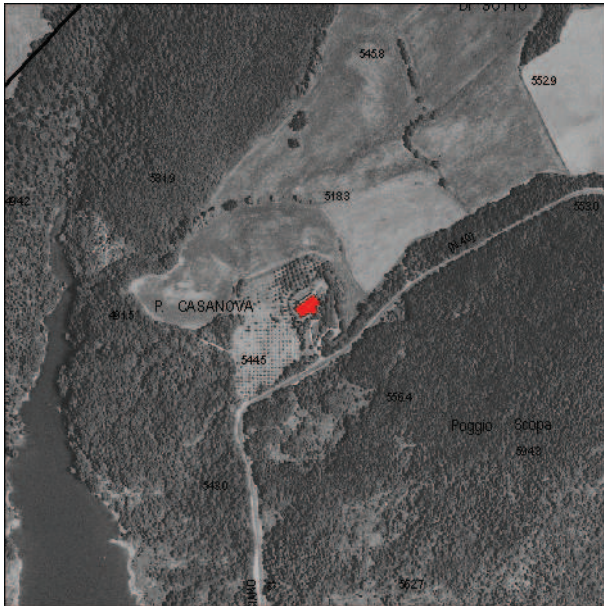

Ortofoto 2005

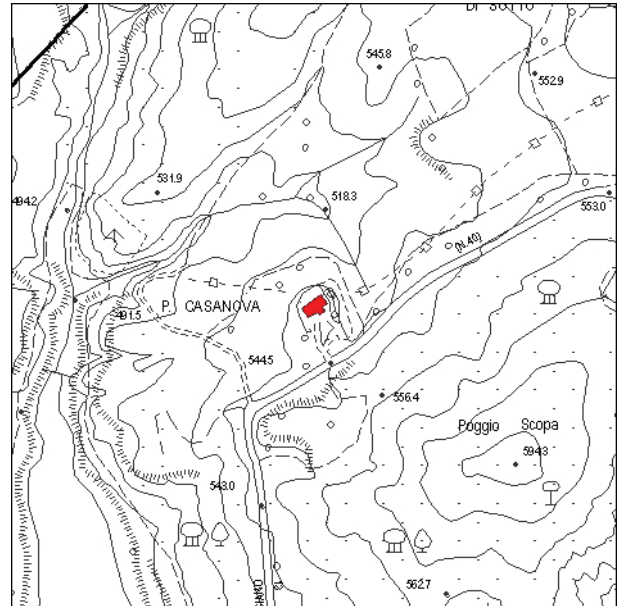

Carta Tecnica Regionale

Impianto tipologico
Podere

Elenco annessi:
1 piccola Rimessa

Destinazione d'uso:
Attività Commerciale

Posizione e intorno
Pianura

Recinzioni:
Muro di cinta/Siepe viva/Rete metallica/Cancello

Alterazioni:
Assenti

Sistema Verde:
Giardino

Stato di Conservazione:
Buono

Valore architettonico:
Buono

Note:
Presente nel Catasto Leopoldino/Ristrutturato nel 1979

Elementi tipologici:

Alberi di pregio:
Cipressi, Lecci, Olivi, Alberi da frutto

Accessibilità:
Strada asfaltata

Valore paesaggistico:
Buono



**COMUNE DI
CHIANCIANO TERME**

REGIONE TOSCANA



PROVINCIA DI SIENA



Censimento Beni Storici Architettonici del Territorio aperto

Scheda n°: 054





Scheda n° 55
Toponimo
Localizzazione Str. della Vittoria
Data rilievo 04/04/2009

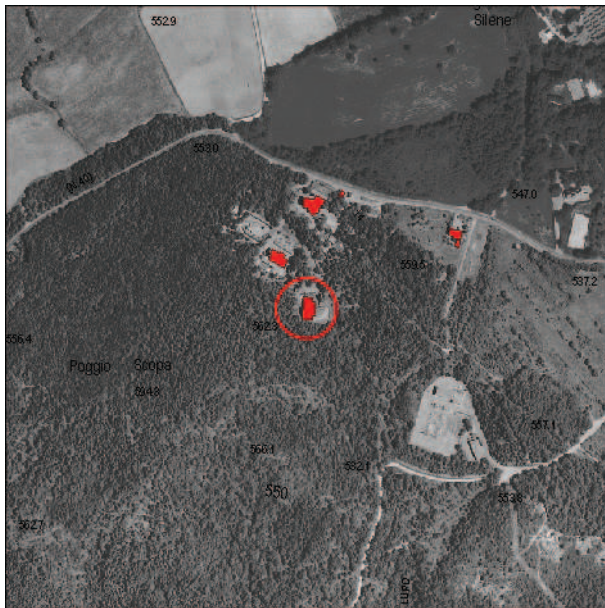

Ortofoto 2005

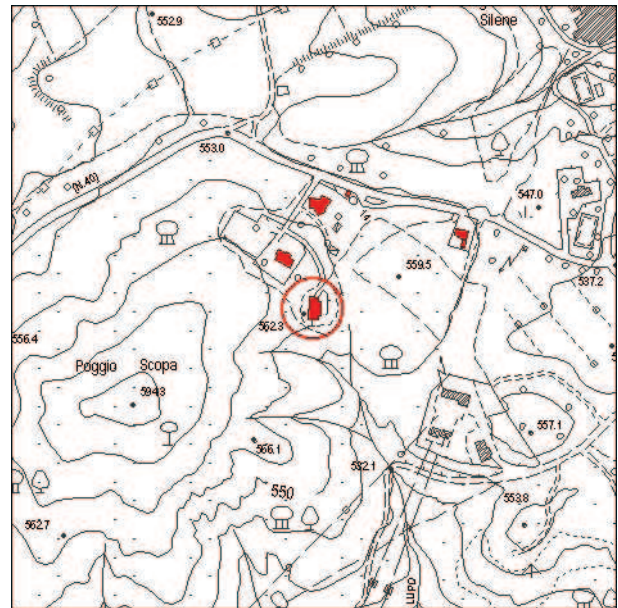

Carta Tecnica Regionale

Impianto tipologico
Abitazione bifamiliare

Elenco annessi:

Destinazione d'uso:
Residenza principale/Attività ricettiva/Affittacamere

Posizione e intorno
Pendio

Recinzioni:
Inferriate/Rete metallica

Alterazioni:
Assenti

Sistema Verde:
Giardino

Stato di Conservazione:
Buono

Valore architettonico:
Scarso

Note:
Impianto originale 1978

Elementi tipologici:

Alberi di pregio:

Accessibilità:
Strada asfaltata

Valore paesaggistico:
Scarso



COMUNE DI
CHIANCIANO TERME

REGIONE TOSCANA



PROVINCIA DI SIENA



Censimento Beni Storici Architettonici del Territorio aperto

Scheda n°: 055





Scheda n° 56
Toponimo
Localizzazione Str. della Vittoria
Data rilievo 04/04/2009



Ortofoto 2005

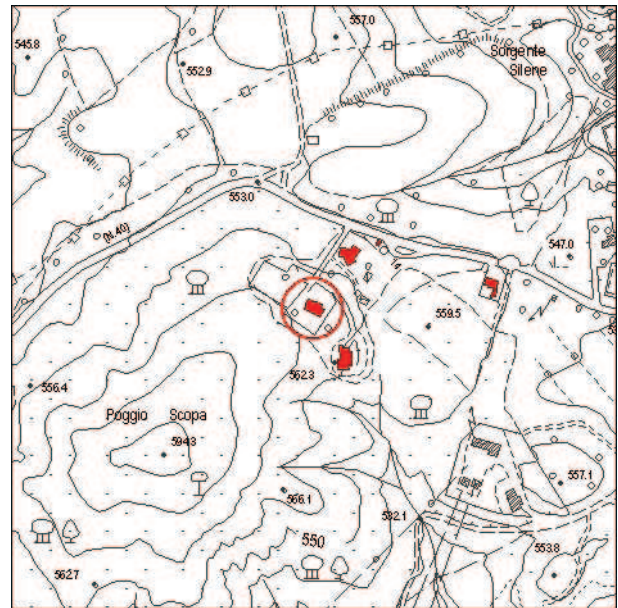

Carta Tecnica Regionale

Impianto tipologico
Condominio

Elenco annessi:

2 Rimesse, 2 Baracche precarie, Rimessa auto con tettoia recintata con rete metallica e cancello

Destinazione d'uso:
Residenza principale

Posizione e intorno
Pendio

Recinzioni:
Rete metallica/Cancello

Alterazioni:
Recinzione per la rimessa auto e giardino

Sistema Verde:
Giardino

Stato di Conservazione:
Buono

Valore architettonico:
Scarso

Note:
Impianto originale 1968

Elementi tipologici:

Alberi di pregio:

Accessibilità:
Strada asfaltata

Valore paesaggistico:
Scarso



COMUNE DI
CHIANCIANO TERME

REGIONE TOSCANA



PROVINCIA DI SIENA



Censimento Beni Storici Architettonici del Territorio aperto

Scheda n°: 056





Scheda n° 57
Toponimo
Localizzazione Str. della Vittoria
Data rilievo 04/04/2009

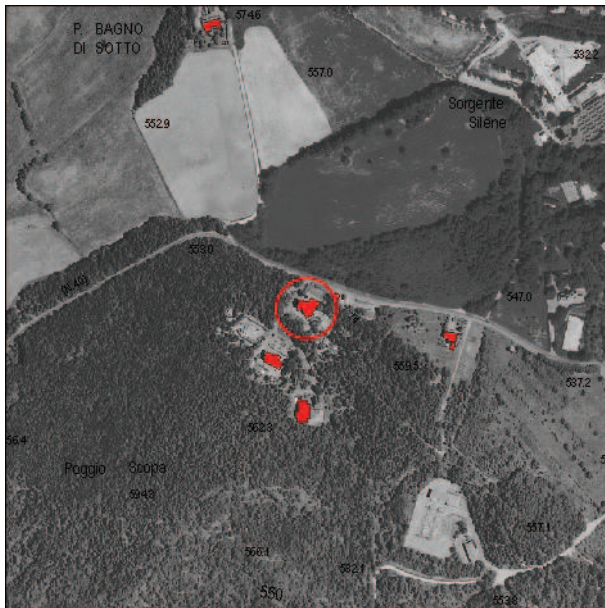

Ortofoto 2005

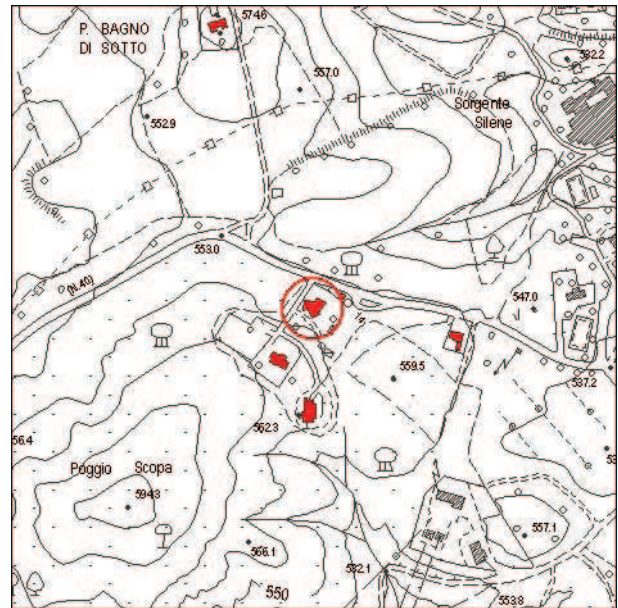

Carta Tecnica Regionale

Impianto tipologico
Condominio

Elenco annessi:
4 Annessi

Destinazione d'uso:
Residenza principale

Posizione e intorno
Pendio

Recinzioni:
Muro di cinta/Siepe viva

Alterazioni:
Rimessa auto con tettoia/3 Annessi aggiunti con diversa destinazione d'uso

Sistema Verde:
Giardino

Stato di Conservazione:
Buono

Valore architettonico:
Scarso

Note:
Impianto originale 1968

Elementi tipologici:

Alberi di pregio:

Accessibilità:
Strada asfaltata

Valore paesaggistico:
Scarso



COMUNE DI
CHIANCIANO TERME

REGIONE TOSCANA



PROVINCIA DI SIENA



Censimento Beni Storici Architettonici del Territorio aperto

Scheda n°: 057





Scheda n° 58
Toponimo
Localizzazione Str. della Vittoria
Data rilievo 04/04/2009



Ortofoto 2005



Carta Tecnica Regionale

Impianto tipologico

Annesso trasformato in abitazione

Elenco annessi:

Rimessa prefabbricata, Rimessa auto con tettoia, Rimessa già presente nella precedente schedatura

Destinazione d'uso:

Residenza secondaria

Posizione e intorno

Pendio

Recinzioni:

Rete metallica/Siepe viva/Cancello

Alterazioni:

Rimessa auto con tettoia

Sistema Verde:

Giardino

Stato di Conservazione:

Buono

Valore architettonico:

Scarso

Note:

Elementi tipologici:

Alberi di pregio:

Accessibilità:

Strada chiusa/asfaltata

Valore paesaggistico:

Scarso



COMUNE DI
CHIANCIANO TERME

REGIONE TOSCANA



PROVINCIA DI SIENA



Censimento Beni Storici Architettonici del Territorio aperto

Scheda n°: 058





Scheda n° 59
Toponimo
Localizzazione Str. della Vittoria
Data rilievo 04/04/2009



Ortofoto 2005



Carta Tecnica Regionale

Impianto tipologico

Edificio singolo

Elenco annessi:

2 Rimesse

Destinazione d'uso:

Residenza principale

Posizione e intorno

Pianura

Recinzioni:

Assenti

Alterazioni:

Serra

Sistema Verde:

Orto/Giardino

Stato di Conservazione:

Medio

Valore architettonico:

Scarso

Note:

Impianto originale 1963

Elementi tipologici:

Serra

Alberi di pregio:

Accessibilità:

Strada asfaltata

Valore paesaggistico:

Scarso



COMUNE DI
CHIANCIANO TERME

REGIONE TOSCANA



PROVINCIA DI SIENA



Censimento Beni Storici Architettonici del Territorio aperto

Scheda n°: 059





Scheda n° 60
Toponimo Podere Bagno di Sotto
Localizzazione Str. della Foresta
Data rilievo 01/05/2009



Ortofoto 2005

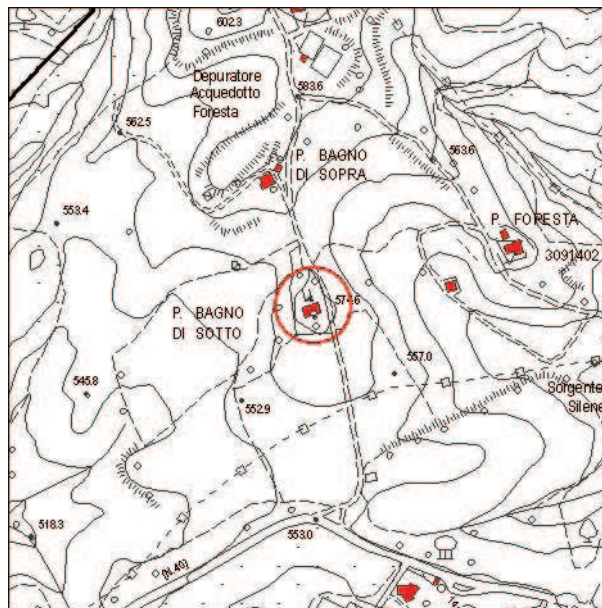

Carta Tecnica Regionale

Impianto tipologico

Podere

Elenco annessi:

Garage, Rimessa prefabbricata

Destinazione d'uso:

Residenza secondaria

Posizione e intorno

Pendio

Recinzioni:

Muro di cinta/Siepe viva/Rete metallica/Cancello

Alterazioni:

Garage interrato

Sistema Verde:

Giardino

Stato di Conservazione:

Buono

Valore architettonico:

Buono

Note:

Presente nel Catasto Leopoldino/Ricostruito nel 1978

Elementi tipologici:

Alberi di pregio:

Cipressi, Abeti, Larici, Alberi da frutto

Accessibilità:

Strada sterrata

Valore paesaggistico:

Buono



COMUNE DI
CHIANCIANO TERME

REGIONE TOSCANA



PROVINCIA DI SIENA



Censimento Beni Storici Architettonici del Territorio aperto

Scheda n°: 060





Scheda n° 61
Toponimo
Localizzazione Str. della Foresta
Data rilievo 01/05/2009

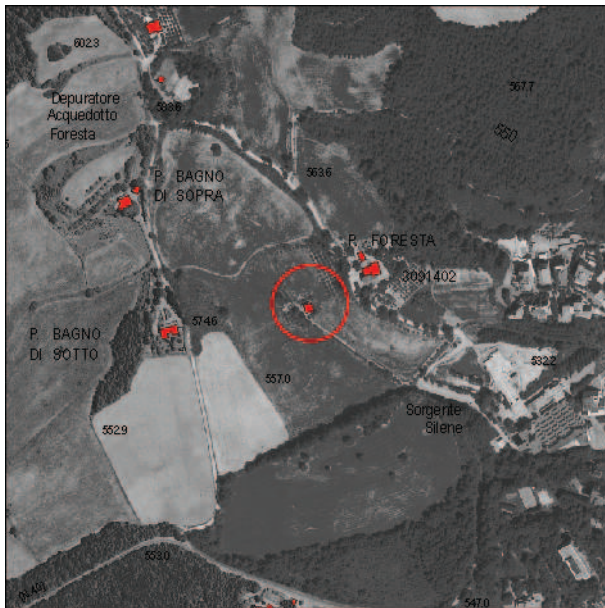

Ortofoto 2005

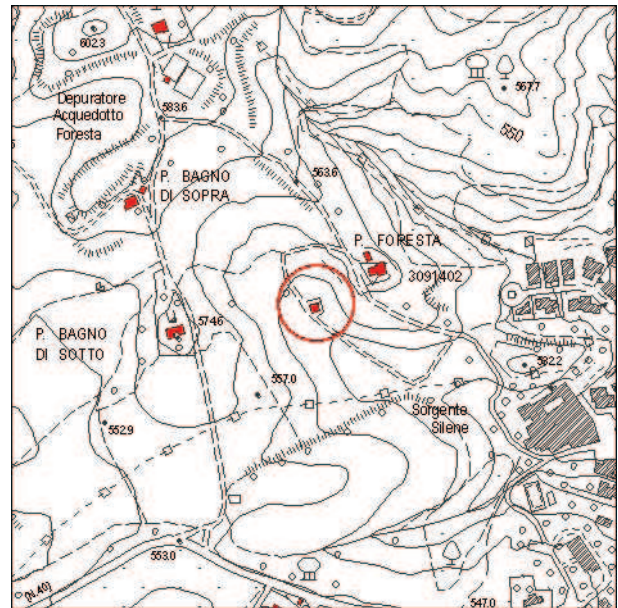

Carta Tecnica Regionale

Impianto tipologico
Annesso agricolo

Elenco annessi:
2 Serre

Destinazione d'uso:
Annesso agricolo

Posizione e intorno
Pendio

Recinzioni:
Assenti

Alterazioni:
2 Serre

Sistema Verde:
Orto/Vegetazione spontanea

Stato di Conservazione:
Medio

Valore architettonico:
Scarso

Note:
Impianto originale 1985

Elementi tipologici:
Serra

Alberi di pregio:

Accessibilità:
Strada sterrata

Valore paesaggistico:
Scarso



COMUNE DI
CHIANCIANO TERME

REGIONE TOSCANA



PROVINCIA DI SIENA



Censimento Beni Storici Architettonici del Territorio aperto

Scheda n°: 061





Scheda n° 62
Toponimo La Foresta
Localizzazione Str. della Foresta
Data rilievo 01/05/2009

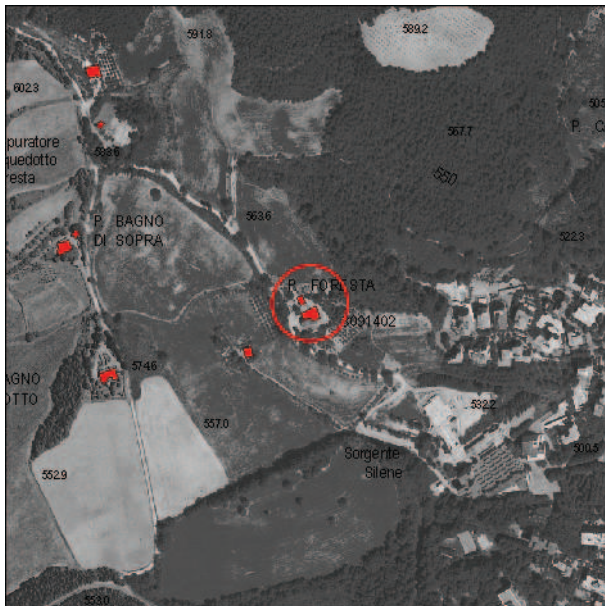

Ortofoto 2005

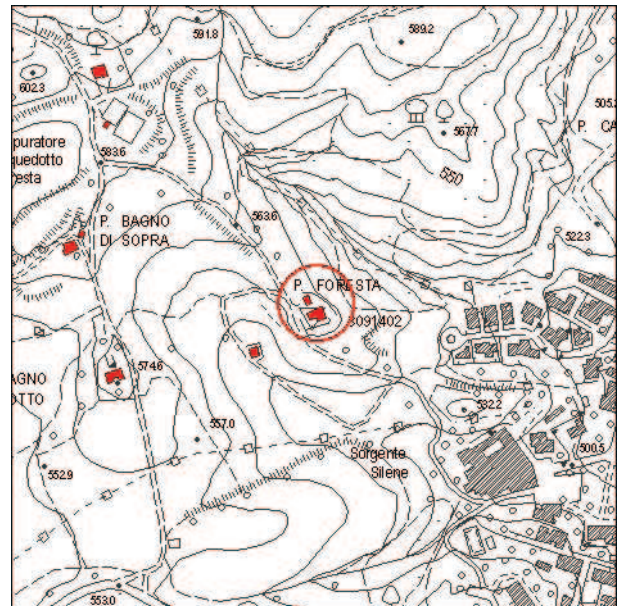

Carta Tecnica Regionale

Impianto tipologico

Podere

Elenco annessi:

2 Rimesse in lamiera, 1 Rimessa in muratura, Legnaia

Destinazione d'uso:

Residenza principale

Posizione e intorno

Pendio

Recinzioni:

Assenti

Alterazioni:

Muri in cemento

Sistema Verde:

Giardino

Stato di Conservazione:

Medio

Valore architettonico:

Scarso

Note:

Impianto originale primi XX secolo/Ristrutturazione 1982

Elementi tipologici:

Alberi di pregio:

Accessibilità:

Strada sterrata

Valore paesaggistico:

Scarso



COMUNE DI
CHIANCIANO TERME

REGIONE TOSCANA



PROVINCIA DI SIENA



Censimento Beni Storici Architettonici del Territorio aperto

Scheda n°: 062





Scheda n° 63
Toponimo Podere Bagno di Sopra
Localizzazione Str. della Foresta
Data rilievo 01/05/2009

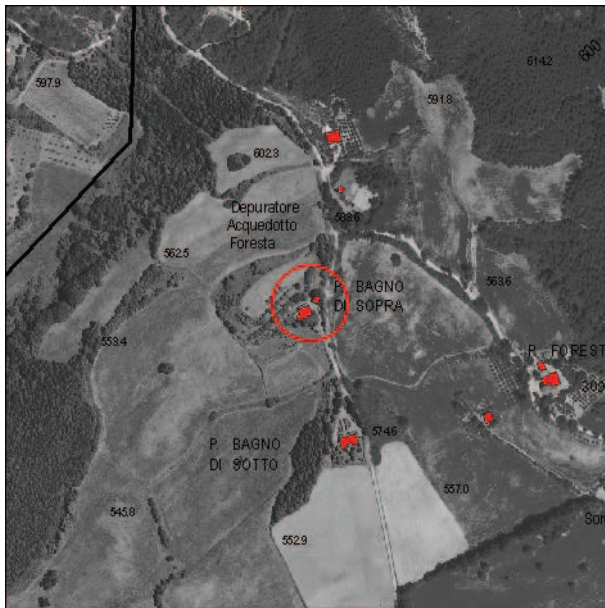

Ortofoto 2005

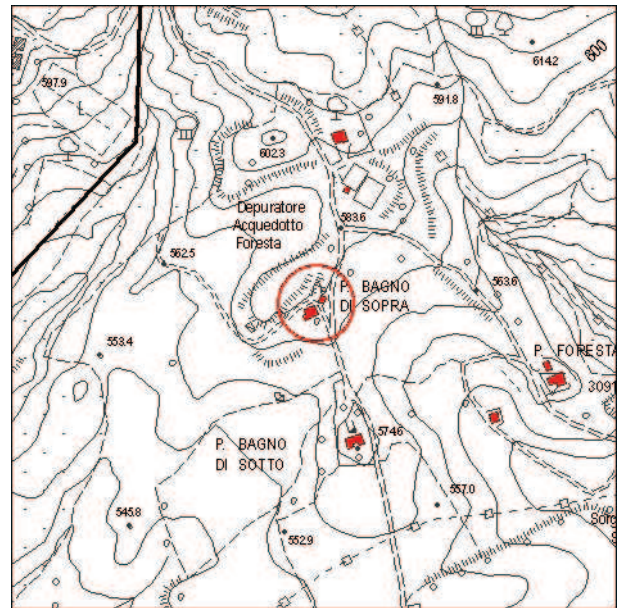

Carta Tecnica Regionale

Impianto tipologico

Podere

Elenco annessi:

Garage

Destinazione d'uso:

Residenza principale

Posizione e intorno

Pendio

Recinzioni:

Muro di cinta/Siepe viva/Rete metallica/Cancello

Alterazioni:

Parcheggi con copertura

Sistema Verde:

Prato/Giardino

Stato di Conservazione:

Buono

Valore architettonico:

Buono

Note:

Presente nel Catasto Leopoldino

Elementi tipologici:

Alberi di pregio:

Cipressi, Abeti, Larici, Rosmarino

Accessibilità:

Strada sterrata

Valore paesaggistico:

Buono



**COMUNE DI
CHIANCIANO TERME**

REGIONE TOSCANA



PROVINCIA DI SIENA



Censimento Beni Storici Architettonici del Territorio aperto

Scheda n°: 063





Scheda n° 64
Toponimo Deposito Acquedotto
Localizzazione Str. della Foresta
Data rilievo 01/05/2009

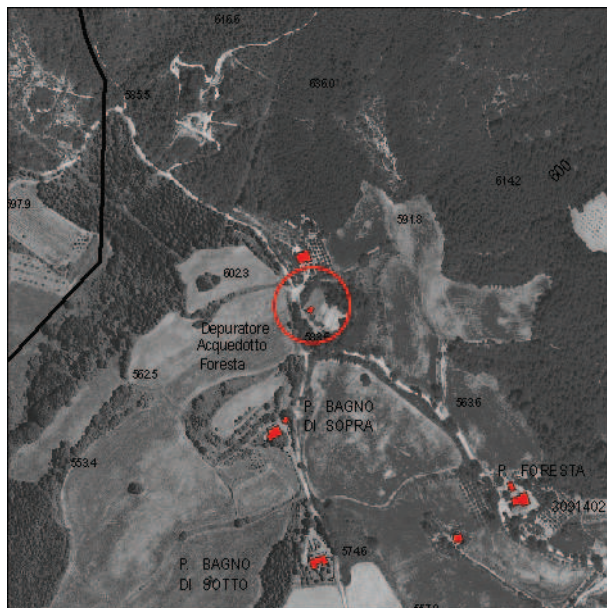

Ortofoto 2005

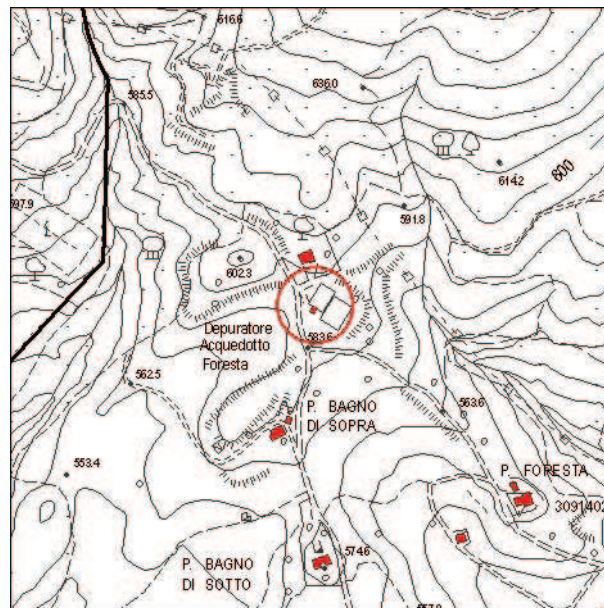

Carta Tecnica Regionale

Impianto tipologico
Deposito acque

Elenco annessi:

Destinazione d'uso:
Servizi pubblici

Posizione e intorno
Pendio

Recinzioni:
Muro di cinta/Rete metallica/Cancello

Alterazioni:
Nuovo edificio adibito alla rimessa

Sistema Verde:
Parco/Vegetazione spontanea

Stato di Conservazione:
Buono

Valore architettonico:
Buono

Note:
Impianto originale primi XX secolo

Elementi tipologici:

Alberi di pregio:
Pini, Lecci, Quercie

Accessibilità:
Strada asfaltata

Valore paesaggistico:
Buono



COMUNE DI
CHIANCIANO TERME

REGIONE TOSCANA



PROVINCIA DI SIENA



Censimento Beni Storici Architettonici del Territorio aperto

Scheda n°: 064





Scheda n° 65
Toponimo
Localizzazione **Str. della Foresta**
Data rilievo **01/05/2009**

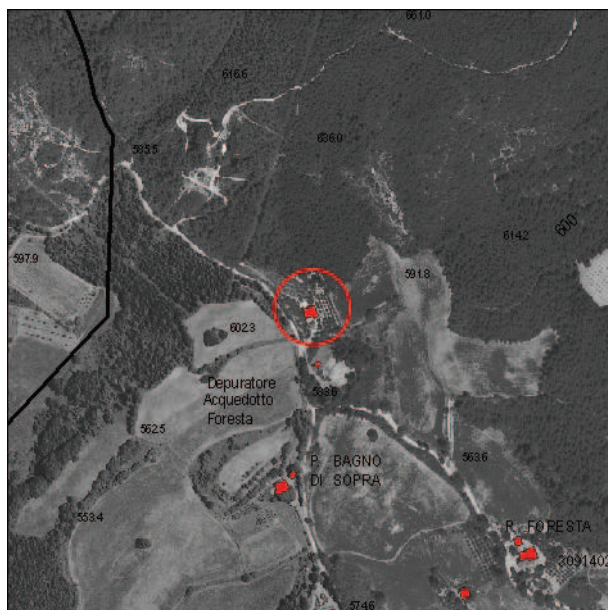

Ortofoto 2005

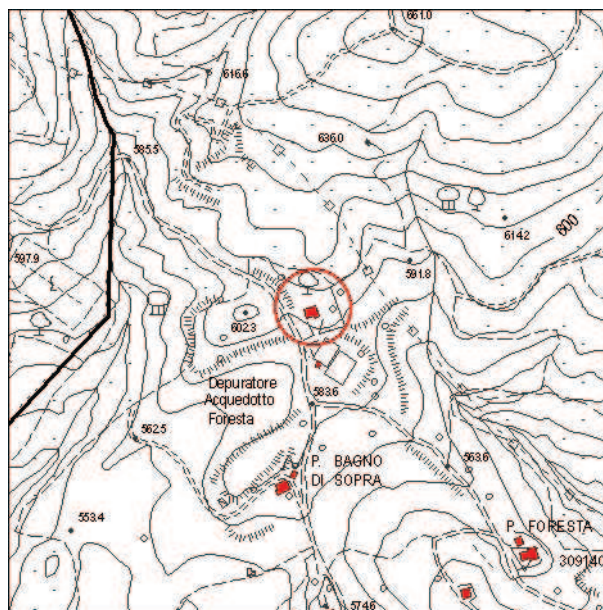

Carta Tecnica Regionale

Impianto tipologico

Condominio

Elenco annessi:

2 Annessi in muratura, Legnaia, Garage

Destinazione d'uso:

Residenza principale

Posizione e intorno

Pendio

Recinzioni:

Rete metallica

Alterazioni:

Assenti

Sistema Verde:

Orto

Stato di Conservazione:

Medio

Valore architettonico:

Scarso

Note:

Impianto originale 1968/Ampliamento 1980

Elementi tipologici:

Alberi di pregio:

Olivi

Accessibilità:

Strada asfaltata e parte sterrata

Valore paesaggistico:

Scarso



**COMUNE DI
CHIANCIANO TERME**

REGIONE TOSCANA



PROVINCIA DI SIENA



Censimento Beni Storici Architettonici del Territorio aperto

Scheda n°: 065





Scheda n° 66
Toponimo Ripetitore Telecom Italia
Localizzazione Loc. Monti di Sopra
Data rilievo 04/04/2009

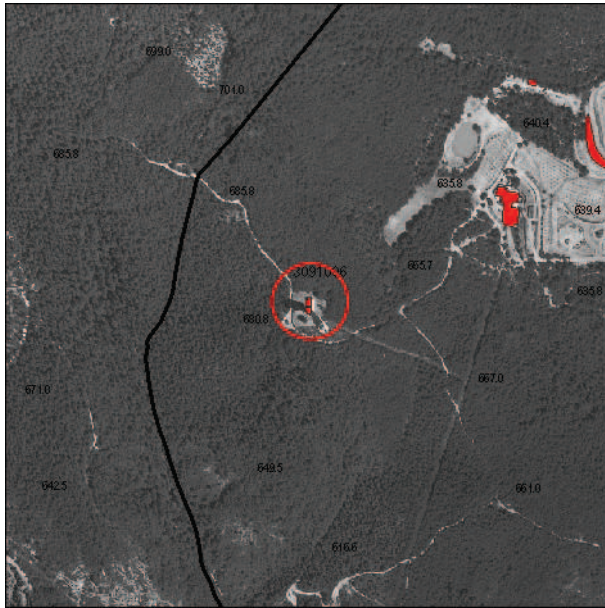

Ortofoto 2005

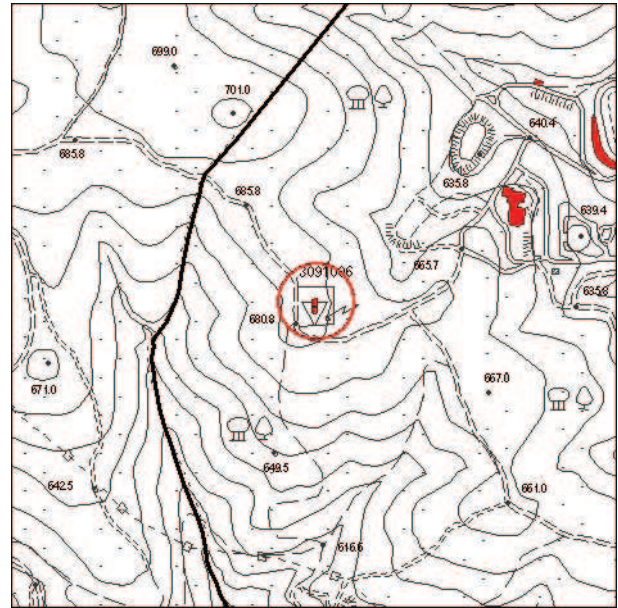

Carta Tecnica Regionale

Impianto tipologico
Ripetitore

Elenco annessi:

Destinazione d'uso:
Servizi pubblici

Posizione e intorno
Pianura

Recinzioni:
Rete metallica

Alterazioni:
Assenti

Sistema Verde:
Prato/Vegetazione spontanea

Stato di Conservazione:
Medio

Valore architettonico:
Scarso

Note:

Elementi tipologici:

Alberi di pregio:

Accessibilità:
Strada sterrata

Valore paesaggistico:
Scarso



COMUNE DI
CHIANCIANO TERME

REGIONE TOSCANA



PROVINCIA DI SIENA



Censimento Beni Storici Architettonici del Territorio aperto

Scheda n°: 066





Scheda n° 67
Toponimo Villa Monti di Sopra
Localizzazione Loc. Monti di Sopra
Data rilievo 04/04/2009

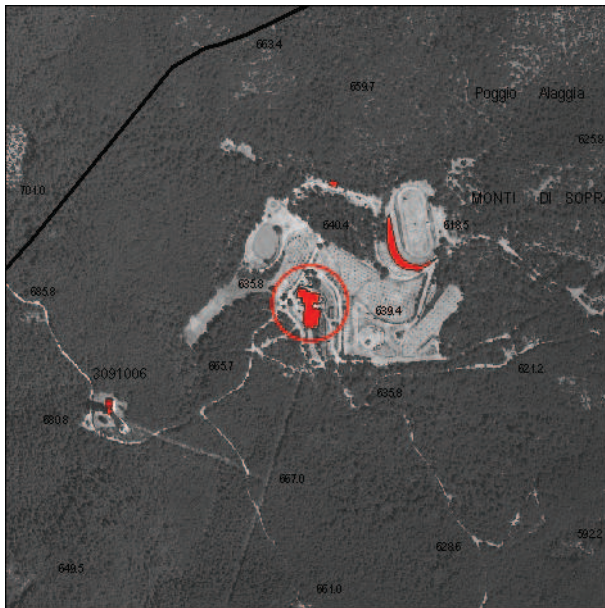

Ortofoto 2005

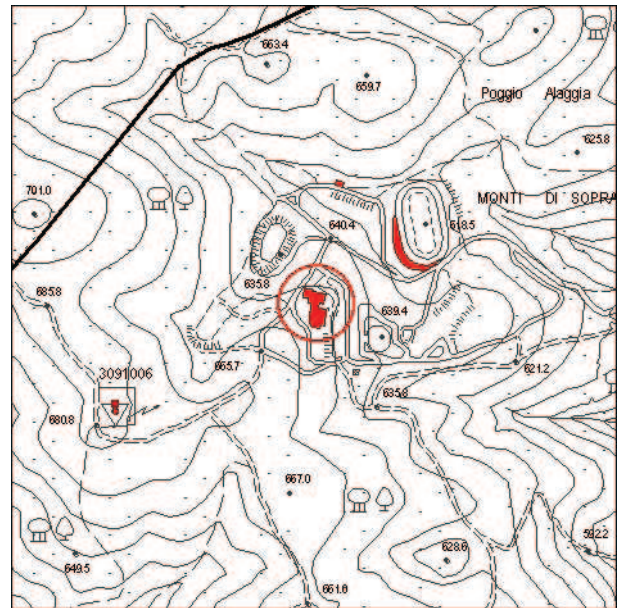

Carta Tecnica Regionale

Impianto tipologico
Villa-Fattoria

Elenco annessi:

Destinazione d'uso:
Residenza Secondaria

Posizione e intorno
Pendio

Recinzioni:
Assenti

Alterazioni:
Aggiunte nuove porzioni di edificio con facciate intonacate e dipinte: una rosa pallido sul lato corto della struttura ed una rosso vermiglio sul lato lungo

Sistema Verde:
Giardino/Parco

Stato di Conservazione:
Medio

Valore architettonico:
Buono

Note:

Elementi tipologici:
Laghetto

Alberi di pregio:

Accessibilità:
Strada sterrata

Valore paesaggistico:
Buono



COMUNE DI CHIANCIANO TERME

REGIONE TOSCANA



PROVINCIA DI SIENA



Censimento Beni Storici Architettonici del Territorio aperto

Scheda n°: 067





Scheda n° 68
Toponimo Monti di Sopra
Localizzazione Loc. Monti di Sopra
Data rilievo 04/04/2009

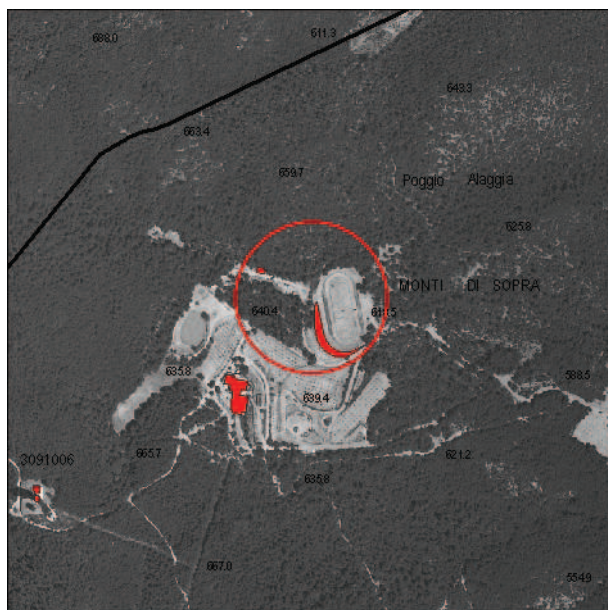

Ortofoto 2005

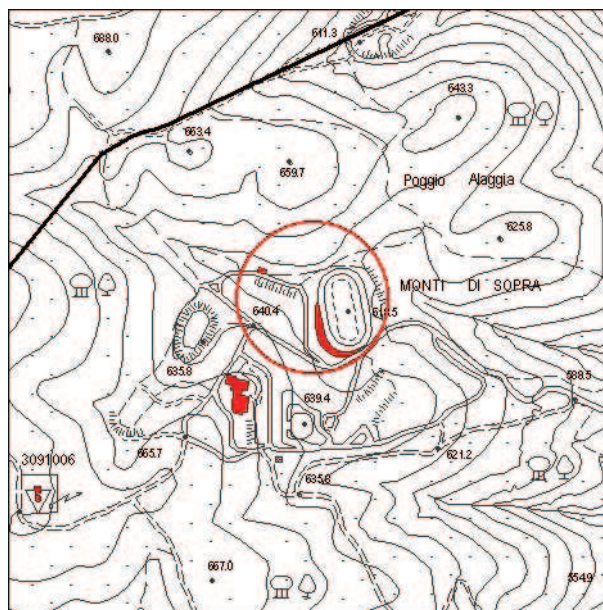

Carta Tecnica Regionale

Impianto tipologico
Ex Impianti Sportivi

Elenco annessi:

Destinazione d'uso:
Disuso/Abbandono

Posizione e intorno
Pendio

Recinzioni:
Assenti

Alterazioni:
Assenti

Sistema Verde:
Parco/Vegetazione spontanea

Stato di Conservazione:
Cattivo

Valore architettonico:
Scarso

Note:

Elementi tipologici:

Alberi di pregio:

Accessibilità:
Strada sterrata

Valore paesaggistico:
Scarso



COMUNE DI
CHIANCIANO TERME

REGIONE TOSCANA



PROVINCIA DI SIENA



Censimento Beni Storici Architettonici del Territorio aperto

Scheda n°: 068





Scheda n° 69
Toponimo
Localizzazione Str. dei Monti
Data rilievo 04/04/2009



Ortofoto 2005

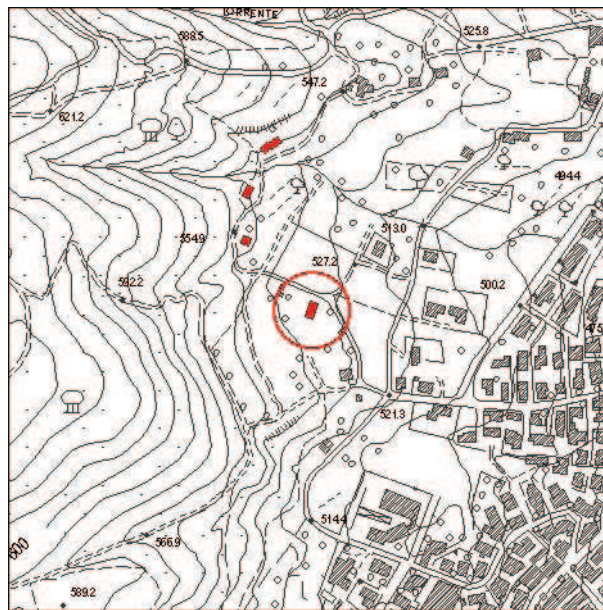

Carta Tecnica Regionale

Impianto tipologico
Condominio

Elenco annessi:
Stalla per capre

Destinazione d'uso:
Residenza principale

Posizione e intorno
Pianura

Recinzioni:
Inferriate/Siepe viva/Rete metallica/Cancello

Alterazioni:
Non visibili perché non è presente la precedente documentazione fotografica

Sistema Verde:
Giardino/Parco

Stato di Conservazione:
Buono

Valore architettonico:
Scarso

Note:
Impianto originale 1964/Ampliamento 1970

Elementi tipologici:

Alberi di pregio:

Accessibilità:
Strada asfaltata

Valore paesaggistico:
Scarso



COMUNE DI
CHIANCIANO TERME

REGIONE TOSCANA



PROVINCIA DI SIENA



Censimento Beni Storici Architettonici del Territorio aperto

Scheda n°: 069





Scheda n° 70
Toponimo
Localizzazione Str. dei Monti
Data rilievo 04/04/2009

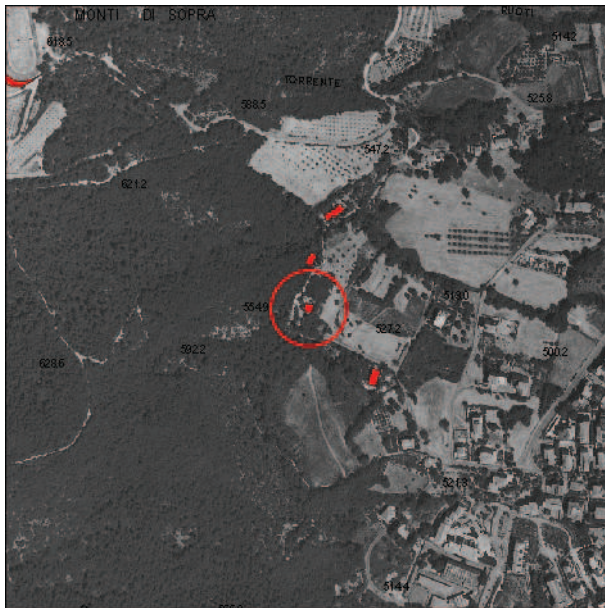

Ortofoto 2005

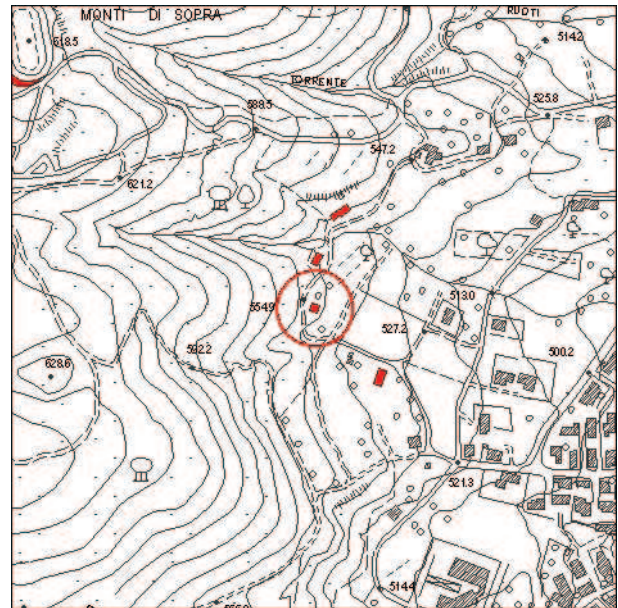

Carta Tecnica Regionale

Impianto tipologico
Edificio singolo bifamiliare

Elenco annessi:

Destinazione d'uso:
Residenza principale

Posizione e intorno
Pendio

Recinzioni:
Inferriate/Cancello

Alterazioni:
Non visibili perché non è presente la precedente documentazione fotografica

Sistema Verde:
Orto

Stato di Conservazione:
Medio

Valore architettonico:
Scarso

Note:
Impianto originale 1967

Elementi tipologici:

Alberi di pregio:

Accessibilità:
Strada asfaltata

Valore paesaggistico:
Scarso



**COMUNE DI
CHIANCIANO TERME**

REGIONE TOSCANA



PROVINCIA DI SIENA



Censimento Beni Storici Architettonici del Territorio aperto

Scheda n°: 070





Scheda n° 71
Toponimo
Localizzazione **Str. dei Monti**
Data rilievo **04/04/2009**



Ortofoto 2005

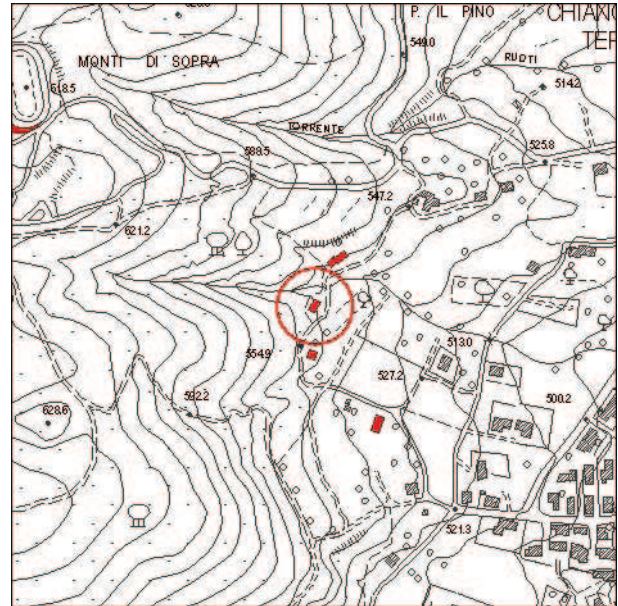

Carta Tecnica Regionale

Impianto tipologico
Edificio singolo

Elenco annessi:
2 Rimesse: una adiacente all'edificio ed una sul confine della recinzione

Destinazione d'uso:
Residenza principale

Posizione e intorno
Pendio

Recinzioni:
Rete metallica/Cancello

Alterazioni:
Non visibili perché non è presente la precedente documentazione fotografica

Sistema Verde:
Giardino/Parco

Stato di Conservazione:
Buono

Valore architettonico:
Medio

Note:
Impianto originale 1970

Elementi tipologici:

Alberi di pregio:

Accessibilità:
Strada asfaltata

Valore paesaggistico:
Medio



COMUNE DI
CHIANCIANO TERME

REGIONE TOSCANA



PROVINCIA DI SIENA



Censimento Beni Storici Architettonici del Territorio aperto

Scheda n°: 071

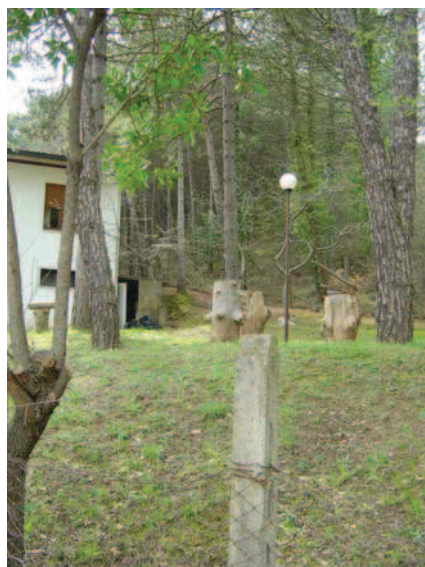



Scheda n° 72
Toponimo
Localizzazione **Str. dei Monti**
Data rilievo **04/04/2009**



Ortofoto 2005

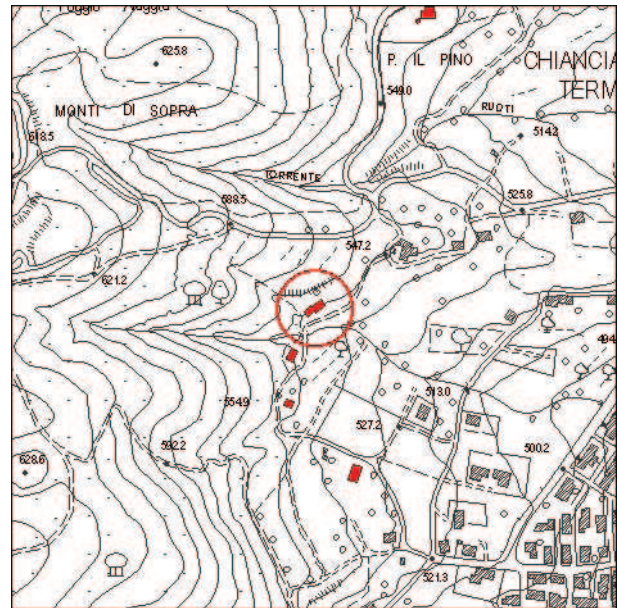

Carta Tecnica Regionale

Impianto tipologico
Edificio singolo bifamiliare

Elenco annessi:
Legnaia

Destinazione d'uso:
Residenza principale

Posizione e intorno
Pendio

Recinzioni:
Siepe viva/Rete metallica/Cancello

Alterazioni:
Non visibili perché non è presente la precedente documentazione fotografica

Sistema Verde:
Giardino

Stato di Conservazione:
Medio

Valore architettonico:
Scarso

Note:
Impianto originale 1970

Elementi tipologici:

Alberi di pregio:

Accessibilità:
Strada asfaltata

Valore paesaggistico:
Scarso



**COMUNE DI
CHIANCIANO TERME**

REGIONE TOSCANA



PROVINCIA DI SIENA



Censimento Beni Storici Architettonici del Territorio aperto

Scheda n°: 072





Scheda n° 73
Toponimo Podere Il Pino
Localizzazione Str. dei Monti
Data rilievo 04/04/2009



Ortofoto 2005

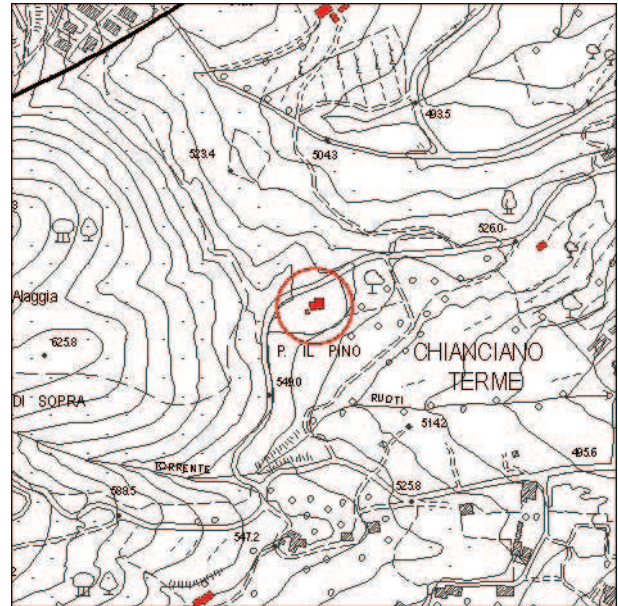

Carta Tecnica Regionale

Impianto tipologico
Podere

Elenco annessi:
Canile, Garage interrato

Destinazione d'uso:
Residenza principale

Posizione e intorno
Pendio

Recinzioni:
Siepe viva/Rete metallica/Cancello

Alterazioni:
Piscina/Gazzebo in legno

Sistema Verde:
Giardino/Parco

Stato di Conservazione:
Buono

Valore architettonico:
Buono

Note:
Presente nel Catasto Leopoldino

Elementi tipologici:

Alberi di pregio:
Pini, Cipressi, Quercie

Accessibilità:
Strada sterrata

Valore paesaggistico:
Buono



**COMUNE DI
CHIANCIANO TERME**

REGIONE TOSCANA



PROVINCIA DI SIENA



Censimento Beni Storici Architettonici del Territorio aperto

Scheda n°: 073





Scheda n° 74
Toponimo Podere S. Elena
Localizzazione Str. dei Monti
Data rilievo 04/04/2009

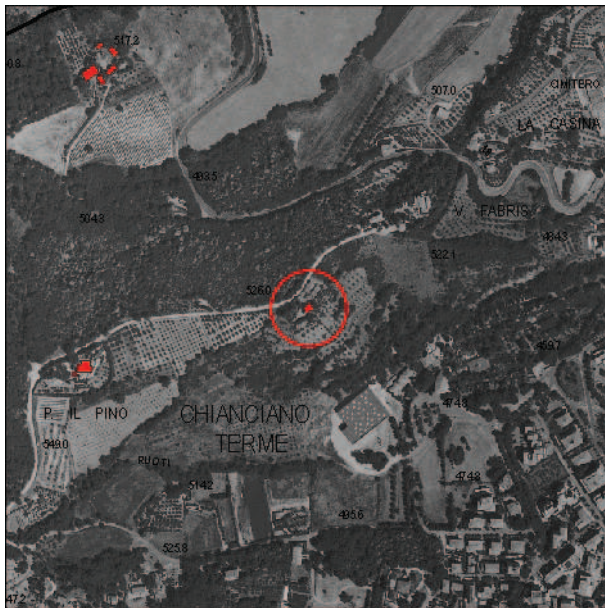

Ortofoto 2005



Carta Tecnica Regionale

Impianto tipologico
Podere

Elenco annessi:
1 Garage, 1 Rimessa

Destinazione d'uso:
Residenza secondaria

Posizione e intorno
Pendio

Recinzioni:
Rete metallica

Alterazioni:
Rifacimento delle facciate

Sistema Verde:
Prato/Vegetazione spontanea

Stato di Conservazione:
Medio

Valore architettonico:
Scarso

Note:
Impianto originale 1916

Elementi tipologici:

Alberi di pregio:
Palma, Cipresso, Pini

Accessibilità:
Strada sterrata

Valore paesaggistico:
Scarso



**COMUNE DI
CHIANCIANO TERME**

REGIONE TOSCANA



PROVINCIA DI SIENA



Censimento Beni Storici Architettonici del Territorio aperto

Scheda n°: 074

