

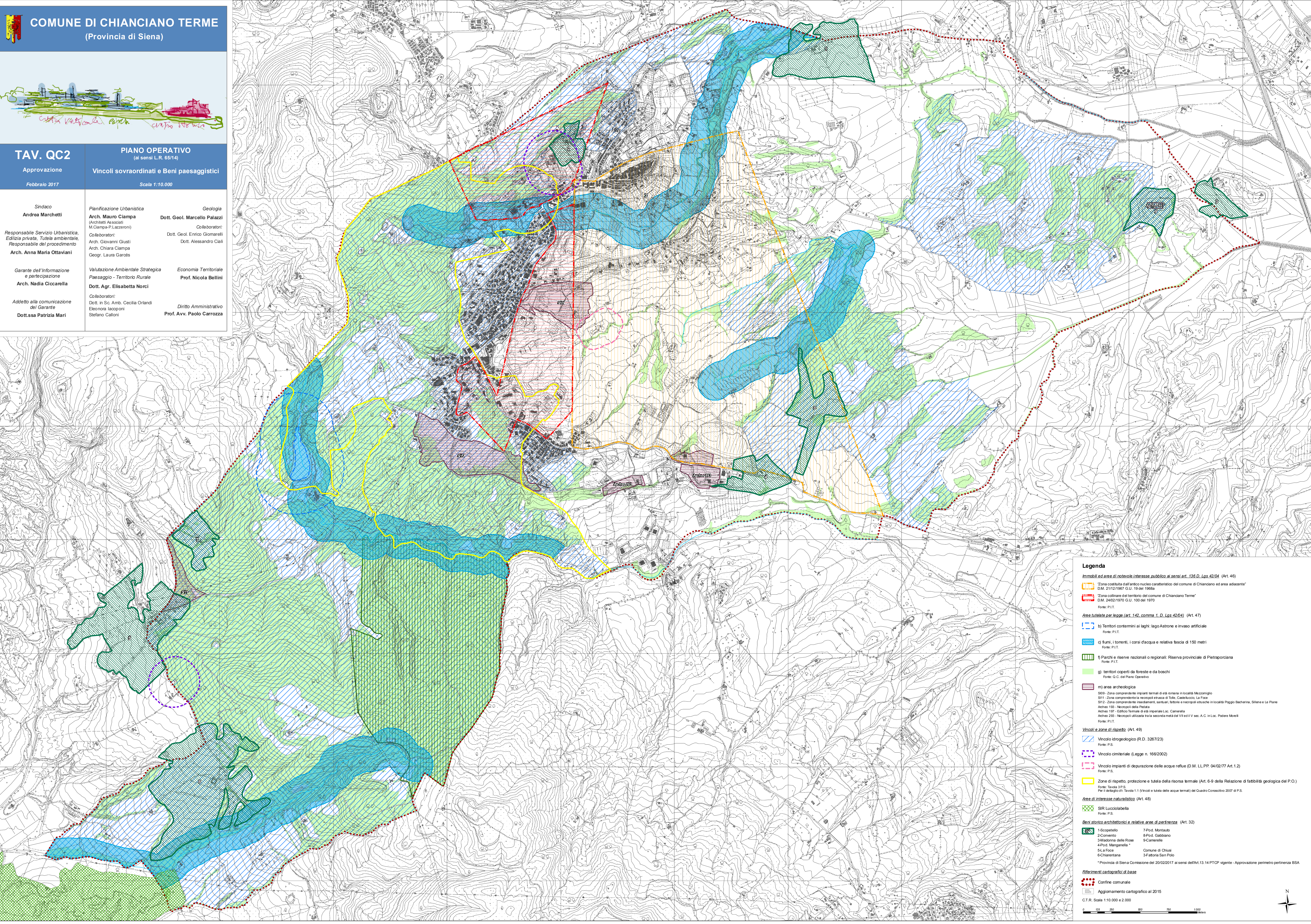

Sindaco Andrea Marchetti	Pianificazione Urbanistica Arch. Mauro Ciampa (Architetti Associati M.Ciampa-P.Lazzaroni) Collaboratori: Arch. Giovanni Gusti Arch. Chiara Ciampa Geogr. Laura Garosi	Geologia Dott. Geol. Marcello Palazzi Collaboratori: Dott. Geol. Enrico Giomarelli Dott. Alessandro Cial
Responsabile Servizio Urbanistica, Edilizia privata, Tutela ambientale, Responsabile del procedimento Arch. Anna Maria Ottaviani	Valutazione Ambientale Strategica Paesaggio - Territorio Rurale Dott. Agr. Elisabetta Norci Collaboratori: Dott. In Sc. Amb. Cecilia Oriandi Eleonora Iacoponi Stefano Catoni	Economia Territoriale Prof. Nicola Bellini
Garante dell'informazione e partecipazione Arch. Nadia Ciccarella		Diritto Amministrativo Prof. Avv. Paolo Carozza
Addetto alla comunicazione del Garante Dott.ssa Patrizia Mari		



Legenda

Immobili ed aree di notevole interesse pubblico ai sensi art. 136 D. Lgs 42/04 (Art. 46)

- Zona costituita dall'antico nucleo caratteristico del comune di Chianciano ed area adiacente*
D.M. 23/12/1967 G.U. 19 del 1968
- Zona collinare del territorio del comune di Chianciano Terme*
D.M. 24/02/1970 G.U. 100 del 1970

Fonti: P.I.T.

Aree tutelate per legge (art. 142, comma 1, D. Lgs 42/04) (Art. 47)

- b) Territori contigui ai laghi: lago Astone e invaso artificiale
Fonte: P.I.T.
- c) Fiumi, i torrenti, i corsi d'acqua e relativa fascia di 150 metri
Fonte: P.I.T.
- f) Parchi e riserve nazionali o regionali: Riserva provinciale di Pietrascorcia
Fonte: P.I.T.
- g) territori coperti da foreste e da boschi
Fonte: G.C. del Piano Operativo
- m) area archeologica
S09 - Zona comprendente impianti termali di età romana in località Mezzogioglio
S101 - Zona comprendente la necropoli etrusca di Torre Castelluccio, La Foce
S102 - Zona comprendente i tracciamenti, i santuari, i resti e i resti etruschi in località Poggio Bacheria, Silene e Le Piane
Acheo 100 - Necropoli della Piazza
Acheo 107 - Edificio termale di età romana, Loc. Camerata
Acheo 200 - Necropoli utilizzata tra la seconda metà del VII ed il V sec. A.C. in Loc. Podere Mirelli
Fonte: P.I.T.

Vincoli e zone di rispetto (Art. 49)

- Vincolo idrogeologico (R.D. 3267/23)
Fonte: P.S.
- Vincolo cimiteriale (Legge n. 166/2002)
Fonte: P.S.
- Vincolo impianti di depurazione delle acque reflue (D.M. L.L.P.P. 04/02/77 Art.12)
Fonte: P.S.
- Zone di rispetto, protezione e tutela della risorsa termale (Art. 6-9 della Relazione di fattibilità geologica del P.O.)
Fonte: Tavola 3 P.S.
Per i dettagli: Tavola 1.1 (Vincoli a tutela delle acque termali) del Quadro Concettivo 2007 di P.S.

Aree di interesse naturalistico (Art. 48)

- SIR Lucciolabella
Fonte: P.S.

Beni storici architettonici e relative aree di pertinenza (Art. 32)

1-Scopetello	7-Pod. Montauo
2-Comento	8-Pod. Gabbiano
3-Masone delle Rose	9-Camerata
4-Pod. Manganello *	
5-La Foce	Comune di Chiusi
6-Chianciano	8-Frazione San Polo

* Provincia di Siena Commissione del 20/02/2017 ai sensi dell'Art. 13.14 P.T.C.P. vigente - Approvazione perimetro pertinenza BSA

Riferimenti cartografici di base

- Confine comunale
- Aggiornamento cartografico al 2015

CT.R. Scala 1:10.000 e 2.000