Regione Toscana

Provincia di Siena

PIANO STRUTTURALE

COMUNE DI CHIANCIANO TERME

Ufficio comunale di Piano per la redazione del Piano Strutturale e del regolamento Urbanistico istituito con Delibera di Giunta Comunale n.274 del 21.12.04

Responsabile di procedimento:
Arch. Anna Maria Ottaviani

Responsabile Servizio Urbanistica, Edilizia privata, Grandi opere, Mobilità:
Ing. Giuliano Solfanelli

AGGIORNAMENTO QUADRO CONOSCITIVO

Edifici ricettivi: stato socio-economico al 2011

Tav. 2.5

Scala 1:5000

Aprile 2011

Arch. Mauro Ciampa (Responsabile del progetto di P.S. - Urbanistica)
Architetti Associati M.Ciampa-P.Lazzeroni

Prof. Nicola Bellini (Economia Territorale)

Dott. Agr. Elisabetta Norci (Paesaggio - Territorio rurale)

Arch. Sonia Occhi (Valutazione Integrata)

Geol. Marcello Palazzi (Geologia)

Ing. Massimo Ferrini (Mobilità)

Prof. Avv. Paolo Carrozza (Diritto Amministrativo)

LEGENDA:

- Edifici prevalentemente ricettivi
- Aree urbanizzate (Fonte: PRG)
- Aree termali (Fonte: PRG)
- Aree verdi di uso pubblico (Fonte: PRG)

EDIFICI RICETTIVI: DEGRADO SOCIO ECONOMICO

- Attività cessata
- Attività sospesa

EDIFICI RICETTIVI SOGGETTI A VINCOLO DI DESTINAZIONE (Art.98 N.T.A. P.R.G.)

- Vincolo "A"
- Vincolo "B"

D.C.C. 61 del 30/07/2008
Fino all'adozione del Piano Strutturale tutte le strutture ricettive esistenti (eccetto quelle facenti parte dell'elenco A) si considerano inserite nell'elenco B

Fonte: Ufficio tecnico comunale- Quadro conoscitivo di Piano Strutturale

- Alberghi di interesse storico/testimoniale
- N° (1-46) Riferimento alla scheda descrittiva associata all'edificio ricettivo cessato/sospeso

RIFERIMENTI CARTOGRAFICI DI BASE

Cartografia di riferimento: CTR scala 1:10.000

110 55 0 110 Meters
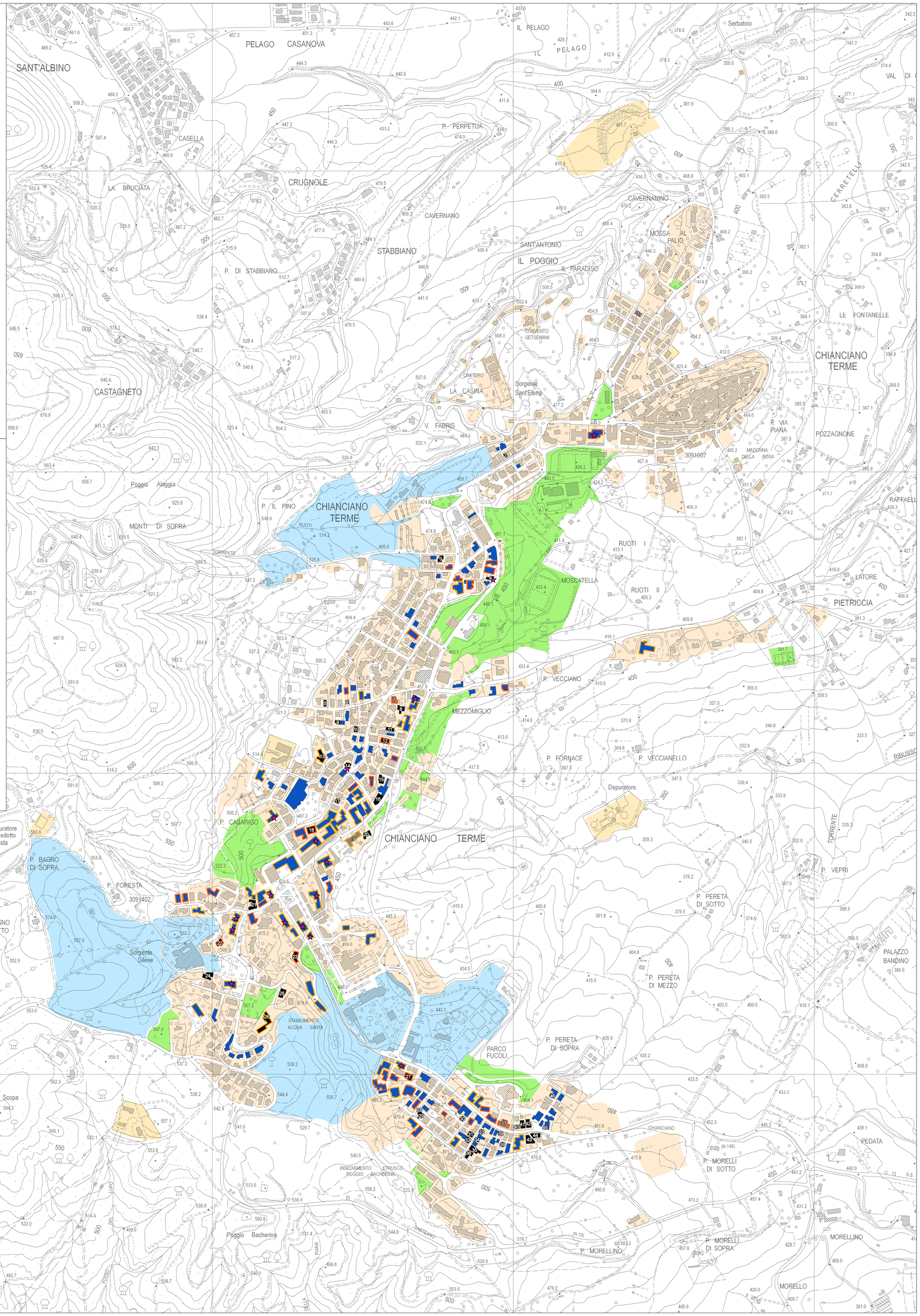
N